



PREFEITURA MUNICIPAL DE MARIPÁ DE MINAS

ESTADO DE MINAS GERAIS

TEL: (32) 3263-1458 – e-mail: prefeituramaripa@gmail.com
CAIXA POSTAL 3 – CEP: 36.608-000

LEI Nº. 938 DE 10 DE NOVEMBRO DE 2023.

PUBLICAÇÃO POR AFIXAÇÃO
NO PERÍODO:

De: 10/11/23 a 11/12/23

Alexandre

ASSINATURA DO SERVIDOR

"Estima a Receita e Fixa a Despesa do Município de Maripá de Minas para o exercício financeiro de 2024".

A Câmara de Maripá de Minas, Estado de Minas Gerais, aprovou e o Prefeito Municipal sanciona a seguinte Lei:

Art. 1º - O Orçamento Geral do Município de Maripá de Minas estima a receita e fixa a despesa em R\$35.507.731,60 (trinta e cinco milhões e quinhentos e sete mil e setecentos e trinta e um reais e sessenta centavos), para o exercício financeiro de 2024; sendo R\$ 27.856.163,26 (vinte e sete milhões e oitocentos e cinquenta e seis mil e cento e sessenta e três reais e vinte e seis centavos), do Orçamento Fiscal e R\$ 7.651.568,34 (sete milhões e seiscentos e cinquenta e um mil e quinhentos e sessenta e oito reais e trinta e quatro centavos), do Orçamento de Seguridade Social.

Art. 2º - A Receita do Município de Maripá de Minas é estimada de acordo com a seguinte discriminação:

1. Receitas Correntes	
01.01. Impostos, Taxas e Contribuições de Melhoria	1.426.729,00
01.02. Contribuições	255.425,00
01.03. Receita Patrimonial	2.264.030,00
01.07. Transferências Correntes	29.107.718,00
Soma	33.053.902,00
2. Receitas de Capital	
02.01. Operações De Crédito	1.000.000,00
02.02. Alienação De Bens	60.000,00
02.04. Transferências De Capital	5.500.000,00
Soma	6.560.000,00
9. Dedução da Receita Corrente	
9.5. Dedução para Formação do FUNDEB	(4.106.170,40)
Total da Receita Estimada	35.507.731,60



PREFEITURA MUNICIPAL DE MARIPÁ DE MINAS

ESTADO DE MINAS GERAIS

TEL: (32) 3263-1458 – e-mail: prefeituramaripa@gmail.com

CAIXA POSTAL 3 – CEP: 36.608-000

Art. 3º - A Despesa do Município de Maripá de Minas é fixada de acordo com a seguinte discriminação:

a) Classificação Institucional

01. Câmara Municipal de Maripá de Minas	
01.01 Gabinete e Secretaria da Câmara	1.200.000,00
Soma	1.200.000,00
02. Prefeitura Municipal de Maripá de Minas	
02.01 Gabinete e Assessoria	849.400,00
02.02 Sec. Municipal De Administração	3.175.880,34
02.03 Sec. Municipal De Educação e Cultura	8.795.000,00
02.03.00 Ações De Ensino	7.437.000,00
02.03.01 Ações Socioeducativas	1.358.000,00
02.04 Sec. Munic. De Obras e Desenvolvimento	12.084.502,92
02.06 Fundo Municipal De Saúde	6.300.568,34
02.06.01 Bloco Atenção Básica	3.709.000,00
02.06.02 Bloco-Atenção Média e Alta Complexidade	809.164,34
02.06.03 Bloco Vigilância Em Saúde	172.404,00
02.06.04 Bloco Assistência Farmacêutica	430.000,00
02.06.05 Bloco Gestão Do Sus	490.000,00
02.06.06 Bloco Investimentos	690.000,00
02.07 Secretaria Munic. De Assistência Social	646.600,00
02.07.00 Secretaria Munic. De Assistência Social	494.600,00
02.07.01 Fundo Munic. Da Criança e Do Adolescente	152.000,00
02.08 Fundo Municipal De Assistência Social	683.400,00
02.09 Fundo De Habitação De Inter. Social-Fhis	610.000,00
02.11 Fundo Municipal Da Cultura	1.032.000,00
02.12 Ciesp Contrato De Rateio	130.380,00
Soma	34.307.731,60
Total Da Despesa Fixada	35.507.731,60

b) Classificação Funcional

01 Legislativa	1.200.000,00
----------------	--------------



PREFEITURA MUNICIPAL DE MARIPÁ DE MINAS

ESTADO DE MINAS GERAIS

TEL: (32) 3263-1458 – e-mail: prefeituramaripa@gmail.com

CAIXA POSTAL 3 – CEP: 36.608-000

04 Administração	4.337.221,98
06 Segurança Pública	44.000,00
08 Assistência Social	1.330.000,00
09 Previdência Social	21.000,00
10 Saúde	6.300.568,34
12 Educação	7.845.000,00
13 Cultura	1.042.000,00
15 Urbanismo	4.860.000,00
16 Habitação	610.000,00
17 Saneamento	565.000,00
20 Agricultura	2.480.288,00
22 Indústria	138.000,00
24 Comunicações	19.000,00
25 Energia	200.000,00
26 Transporte	2.851.654,92
27 Desporto e Lazer	1.021.000,00
28 Encargos Especiais	492.998,36
99 Reserva de Contingência/RPPS	150.000,00
Total Da Despesa Fixada	35.507.731,60

c) Classificação por Natureza

3. Despesas Correntes	
03.01. Pessoal e Encargos Sociais	11.598.467,74
03.02. Juros e Encargos da Dívida	159.000,00
03.03. Outras Despesas Correntes	12.307.265,36
Soma	24.064.733,10
4. Despesas de Capital	
04.04. Investimentos	10.987.345,22
04.06. Amortização da Dívida	305.653,28
Soma	11.292.998,50
9. Reserva de Contingência	150.000,00
Total da Despesa Fixada	35.507.731,60



PREFEITURA MUNICIPAL DE MARIPÁ DE MINAS

ESTADO DE MINAS GERAIS

TEL: (32) 3263-1458 – e-mail: prefeituramaripa@gmail.com

CAIXA POSTAL 3 – CEP: 36.608-000

Art. 4º - Os recursos da Reserva de Contingência consignados no Orçamento do Município poderão ser usados para a abertura de créditos adicionais.

Art. 5º - Fica o Chefe do Poder Executivo Municipal autorizado a:

I - abrir créditos suplementares até o valor correspondente a 25% (vinte e cinco por cento) do montante da despesa fixada nesta Lei, mediante a utilização do recurso anulação de dotação, conforme dispõe o inciso III do § 1º do art. 43 da Lei nº 4.320, de 17 de março de 1964;

II - abrir créditos suplementares até o valor correspondente ao superávit financeiro, apurado em balanço patrimonial do exercício de 2023, observado o disposto no inciso I do §1º e no § 2º do art. 43 da Lei nº 4.320, de 1964;

III - abrir créditos suplementares até o valor correspondente ao excesso de arrecadação, apurado durante a execução orçamentária de 2024, observado o disposto no inciso II do § 1º e no §3º do art. 43 da Lei nº 4.320, de 1964;

IV - efetuar operações de crédito, obedecido ao disposto no art. 32 da Lei Complementar nº 101, de 4 de maio de 2000, nos termos do §8º do art. 165 da Constituição Federal.

Parágrafo único. Poderá o Chefe do Poder Executivo Municipal inserir natureza de despesa em categoria de programação já existente.

Art. 6º - Esta Lei entra em vigor em 1º de janeiro de 2024.

Maripá de Minas, 10 de novembro de 2023.

VAGNER FONSECA COSTA
Prefeito Municipal

LEI ORÇAMENTÁRIA

ANUAL



2024



Código	Receitas Orçamentárias Fontes da Receita	Legislação
1.0.0.0.00.0.0.00.00.00	RECEITAS CORRENTES	
1.1.0.0.00.0.0.00.00.00	IMPOSTOS, TAXAS E CONTRIB.DE MELHORIA	
1.1.1.0.00.0.0.00.00.00	IMPOSTOS	
1.1.1.2.00.0.0.00.00.00	IMPOSTOS SOBRE O PATRIMÔNIO	
1.1.1.2.50.0.0.00.00.00	IMPOSTO SOBRE A PROPRIEDADE PREDIAL E TERRITORIAL URBANA	
1.1.1.2.50.0.0.00.00.00	IMPOSTO SOBRE A PROPRIEDADE PREDIAL E TERRITORIAL URBANA	
1.1.1.2.50.0.1.00.00.00	IMPOSTO SOBRE A PROPRIEDADE PREDIAL E TERRITORIAL URBANA - PRINCIPAL	
1.1.1.2.50.0.1.99.00.00	IMPOSTO SOBRE A PROPRIEDADE PREDIAL E TERRITORIAL URBANA - PRINCIPAL	
1.1.1.2.50.0.2.00.00.00	IMPOSTO SOBRE A PROPRIEDADE PREDIAL E TERRITORIAL URBANA - MULTAS E JUROS	
1.1.1.2.50.0.2.99.00.00	IMPOSTO SOBRE A PROPRIEDADE PREDIAL E TERRITORIAL URBANA - MULTAS E JUROS	
1.1.1.2.50.0.3.00.00.00	IMPOSTO SOBRE A PROPRIEDADE PREDIAL E TERRITORIAL URBANA - DÍVIDA ATIVA	
1.1.1.2.50.0.3.99.00.00	IMPOSTO SOBRE A PROPRIEDADE PREDIAL E TERRITORIAL URBANA - DÍVIDA ATIVA	
1.1.1.2.50.0.4.00.00.00	IMPOSTO SOBRE A PROPRIEDADE PREDIAL E TERRIT URBANA - DÍVIDA ATIVA - MULTAS E JUROS	
1.1.1.2.50.0.4.99.00.00	IMPOSTO SOBRE A PROPRIEDADE PREDIAL E TERRIT URBANA - DÍVIDA ATIVA - MULTAS E JUROS	
1.1.1.2.53.0.0.00.00.00	IMP. S/ TRANSM. "INTER VIVOS" BENS IMÓVEIS E DIR. REAIS S/ IMÓVEIS	
1.1.1.2.53.0.0.00.00.00	IMP. S/ TRANSM. "INTER VIVOS" BENS IMÓVEIS E DIR. REAIS S/ IMÓVEIS	
1.1.1.2.53.0.1.00.00.00	IMPOSTO SOBRE TRANSMISSÃO BENS IMÓVEIS (ITBI) - PRINCIPAL	
1.1.1.2.53.0.1.99.00.00	IMPOSTO SOBRE TRANSMISSÃO BENS IMÓVEIS (ITBI) - PRINCIPAL	
1.1.1.3.00.0.0.00.00.00	IMPOSTOS SOBRE A RENDA E PROVENTOS DE QUALQUER NATUREZA	
1.1.1.3.03.0.0.00.00.00	IMPOSTO SOBRE A RENDA - RETIDO NA FONTE	
1.1.1.3.03.1.0.00.00.00	IMPOSTO SOBRE A RENDA - RETIDO NA FONTE - TRABALHO	
1.1.1.3.03.1.1.00.00.00	IMPOSTO SOBRE A RENDA - RETIDO NA FONTE - TRABALHO - PRINCIPAL	
1.1.1.3.03.1.1.99.00.00	IMPOSTO SOBRE A RENDA - RETIDO NA FONTE - TRABALHO - PRINCIPAL	
1.1.1.3.03.4.0.00.00.00	IMPOSTO SOBRE A RENDA - RETIDO NA FONTE - OUTROS RENDIMENTOS	
1.1.1.3.03.4.1.00.00.00	IMPOSTO SOBRE A RENDA - RETIDO NA FONTE - OUTROS RENDIMENTOS - PRINCIPAL	
1.1.1.3.03.4.1.99.00.00	IMPOSTO SOBRE A RENDA - RETIDO NA FONTE - OUTROS RENDIMENTOS - PRINCIPAL	
1.1.1.4.00.0.0.00.00.00	IMPOSTOS SOBRE A PRODUÇÃO E CIRCULAÇÃO DE MERCADORIAS E SERVIÇOS	
1.1.1.4.51.0.0.00.00.00	IMPOSTOS SOBRE SERVIÇOS	
1.1.1.4.51.1.0.00.00.00	IMPOSTO SOBRE SERVIÇOS DE QUALQUER NATUREZA - ISSQN	
1.1.1.4.51.1.1.00.00.00	IMPOSTO SOBRE SERVIÇOS DE QUALQUER NATUREZA - ISSQN - PRINCIPAL	
1.1.1.4.51.1.1.99.00.00	IMPOSTO SOBRE SERVIÇOS DE QUALQUER NATUREZA - ISSQN - PRINCIPAL	
1.1.1.4.51.1.2.00.00.00	IMPOSTO SOBRE SERVIÇOS DE QUALQUER NATUREZA - ISSQN - MULTAS E JUROS	
1.1.1.4.51.1.2.99.00.00	IMPOSTO SOBRE SERVIÇOS DE QUALQUER NATUREZA - ISSQN - MULTAS E JUROS	
1.1.1.4.51.1.3.00.00.00	IMPOSTO SOBRE SERVIÇOS DE QUALQUER NATUREZA - ISSQN - DIVIDA ATIVA	
1.1.1.4.51.1.3.99.00.00	IMPOSTO SOBRE SERVIÇOS DE QUALQUER NATUREZA - ISSQN - DIVIDA ATIVA	
1.1.1.4.51.1.4.00.00.00	IMPOSTO SOBRE SERVIÇOS DE QUALQUER NATUREZA - ISSQN - DÍVIDA ATIVA - MULTAS E JUROS	
1.1.1.4.51.1.4.99.00.00	IMPOSTO SOBRE SERVIÇOS DE QUALQUER NATUREZA - ISSQN - DÍVIDA ATIVA - MULTAS E JUROS	
1.1.2.0.00.0.0.00.00.00	TAXAS	
1.1.2.1.00.0.0.00.00.00	TAXAS PELO EXERCÍCIO DO PODER DE POLÍCIA	
1.1.2.1.01.0.0.00.00.00	TAXAS DE INSPEÇÃO, CONTROLE E FISCALIZAÇÃO	
1.1.2.1.01.0.0.00.00.00	TAXAS DE INSPEÇÃO, CONTROLE E FISCALIZAÇÃO	
1.1.2.1.01.0.1.00.00.00	TAXAS DE INSPEÇÃO, CONTROLE E FISCALIZAÇÃO - PRINCIPAL	
1.1.2.1.01.0.1.01.00.00	TAXA DE LICENÇA PARA EXECUÇÃO DE OBRAS	
1.1.2.1.01.0.1.02.00.00	TAXA DE LICENÇA PARA FUNC.DE ESTAB. COMERCIAL, IND. E SERVIÇOS	
1.1.2.1.01.0.2.00.00.00	TAXAS DE INSPEÇÃO, CONTROLE E FISCALIZAÇÃO - MULTAS E JUROS	
1.1.2.1.01.0.2.01.00.00	TAXA DE LICENÇA PARA EXECUÇÃO DE OBRAS - MULTAS E JUROS	
1.1.2.2.00.0.0.00.00.00	TAXAS PELA PRESTAÇÃO DE SERVIÇOS	
1.1.2.2.01.0.0.00.00.00	TAXAS PELA PRESTAÇÃO DE SERVIÇOS EM GERAL	
1.1.2.2.01.0.0.00.00.00	TAXAS PELA PRESTAÇÃO DE SERVIÇOS EM GERAL	
1.1.2.2.01.0.1.00.00.00	TAXAS PELA PRESTAÇÃO DE SERVIÇOS EM GERAL - PRINCIPAL	
1.1.2.2.01.0.1.01.00.00	TAXA DE LIMPEZA PÚBLICA	
1.1.2.2.01.0.1.02.00.00	TAXA DE CONSERVAÇÃO DE CALÇAMENTO	
1.1.2.2.01.0.1.04.00.00	TAXA DE ESGOTO	
1.1.2.2.01.0.1.05.00.00	TAXA DE CEMITÉRIO	
1.1.2.2.01.0.1.06.00.00	EXPEDIENTE E EMOLUMENTOS	
1.1.2.2.01.0.1.50.00.00	TAXA DE AVERBAÇÃO - PRINCIPAL	



Código	Receitas Orçamentárias Fontes da Receita	Legislação
1.1.2.2.01.0.1.99.00.00	TAXAS PELA PRESTAÇÃO DE SERVIÇOS EM GERAL - PRINCIPAL	
1.1.2.2.01.0.2.00.00.00	TAXAS PELA PRESTAÇÃO DE SERVIÇOS EM GERAL - MULTAS E JUROS	
1.1.2.2.01.0.2.06.00.00	EXPEDIENTE E EMOLUMENTOS - MULTAS E JUROS	
1.1.2.2.01.0.2.99.00.00	TAXAS PELA PRESTAÇÃO DE SERVIÇOS EM GERAL - MULTAS E JUROS	
1.2.0.0.00.0.0.00.00.00	CONTRIBUIÇÕES	
1.2.4.0.00.0.0.00.00.00	CONTRIBUIÇÃO PARA CUSTEIO DO SERVIÇO DE ILUMINAÇÃO PÚBLICA	
1.2.4.1.00.0.0.00.00.00	CONTRIBUIÇÃO PARA CUSTEIO DO SERVIÇO DE ILUMINAÇÃO PÚBLICA	
1.2.4.1.50.0.0.00.00.00	CONTRIBUIÇÃO PARA O CUSTEIO DO SERVIÇO DE ILUMINAÇÃO PÚBLICA	
1.2.4.1.50.0.0.00.00.00	CONTRIBUIÇÃO PARA O CUSTEIO DO SERVIÇO DE ILUMINAÇÃO PÚBLICA	
1.2.4.1.50.0.1.00.00.00	CONTRIBUIÇÃO PARA O CUSTEIO DO SERVIÇO DE ILUMINAÇÃO PÚBLICA - PRINCIPAL	
1.2.4.1.50.0.1.99.00.00	CONTRIBUIÇÃO PARA O CUSTEIO DO SERVIÇO DE ILUMINAÇÃO PÚBLICA - PRINCIPAL	
1.3.0.0.00.0.0.00.00.00	RECEITA PATRIMONIAL	
1.3.1.0.00.0.0.00.00.00	EXPLORAÇÃO DO PATRIMÔNIO IMOBILIÁRIO DO ESTADO	
1.3.1.1.00.0.0.00.00.00	EXPLORAÇÃO DO PATRIMÔNIO IMOBILIÁRIO DO ESTADO	
1.3.1.1.01.0.0.00.00.00	ALUGUÉIS, ARRENDAMENTOS, FOROS, LAUDÊMIOS, TARIFAS DE OCUPAÇÃO	
1.3.1.1.01.1.0.00.00.00	ALUGUÉIS E ARRENDAMENTOS	
1.3.1.1.01.1.1.00.00.00	ALUGUÉIS E ARRENDAMENTOS - PRINCIPAL	
1.3.1.1.01.1.1.50.00.00	ALUGUEL DE TRATOR AGRÍCOLA	
1.3.1.1.02.0.0.00.00.00	CONCESSÃO, PERMISSÃO, AUTORIZAÇÃO OU CESSÃO DO DIREITO DE USO DE BENS IMÓVEIS PÚBLICOS	
1.3.1.1.02.0.0.00.00.00	CONCESSÃO, PERMISSÃO, AUTORIZAÇÃO OU CESSÃO DO DIREITO DE USO DE BENS IMÓVEIS PÚBLICOS	
1.3.1.1.02.0.1.00.00.00	CONCESSÃO, PERMISSÃO, AUTORIZAÇÃO OU CESSÃO DO DIREITO DE USO DE BENS IMÓVEIS PÚBLICOS - PRINCIPAL	
1.3.1.1.02.0.1.99.00.00	CONCESSÃO, PERMISSÃO, AUTORIZAÇÃO OU CESSÃO DO DIREITO DE USO DE BENS IMÓVEIS PÚBLICOS - PRINCIPAL	
1.3.2.0.00.0.0.00.00.00	VALORES MOBILIÁRIOS	
1.3.2.1.00.0.0.00.00.00	JUROS E CORREÇÕES MONETÁRIAS	
1.3.2.1.01.0.0.00.00.00	REMUNERAÇÃO DE DEPÓSITOS BANCÁRIOS	
1.3.2.1.01.0.0.00.00.00	REMUNERAÇÃO DE DEPÓSITOS BANCÁRIOS	
1.3.2.1.01.0.1.00.00.00	REMUNERAÇÃO DE DEPÓSITOS BANCÁRIOS - PRINCIPAL	
1.3.2.1.01.0.1.01.00.00	RECURSOS VINCULADOS	
1.3.2.1.01.0.1.01.06.00	REMUN.DEPOSITOS PTE - FONTE 576.001	
1.3.2.1.01.0.1.01.16.00	REMUN.DEPOSITOS C.I.D.E. - FONTE 750.000	
1.3.2.1.01.0.1.01.17.00	REMUN.DEPOSITOS CONTRIB. CUSTEIO SERV.ILUM.PÚBLICA(COSIP) - FONTE 751.000	
1.3.2.1.01.0.1.01.18.00	REMUN.DEPOSITOS TRANSF.FUNDEB - IMPOSTOS E TRANSF. IMPOSTOS - FONTE 540.000	
1.3.2.1.01.0.1.01.22.00	REMUN.DEPOSITOS TRANSF. UNIÃO CONV. VINC. EDUCAÇÃO - FONTE 570.000	
1.3.2.1.01.0.1.01.24.00	REMUN.DEPOSITOS TRANSF. UNIÃO CONV. OUTROS - FONTE 700.000	
1.3.2.1.01.0.1.01.29.00	REMUN.DEPOSITOS F.N.A.S. - FONTE 660.000	
1.3.2.1.01.0.1.01.44.00	REMUN.DEPOSITOS TRANSF.REC. FNDE REF. PNAE - FONTE 552.000	
1.3.2.1.01.0.1.01.45.00	REMUN.DEPOSITOS TRANSF.REC. FNDE REF. PNATE - FONTE 553.000	
1.3.2.1.01.0.1.01.46.00	REMUN.DEPOSITOS OUTRAS TRANSF. REC. DO FNDE - FONTE 569.000	
1.3.2.1.01.0.1.01.47.00	REMUN.DEPOSITOS TRANSF.DO SALÁRIO EDUCAÇÃO - FONTE 550.000	
1.3.2.1.01.0.1.01.53.00	REMUN.DEPOSITOS TRANSF. UNIÃO ESTRUTURAÇÃO SUS - FONTE 601.000	
1.3.2.1.01.0.1.01.54.00	REMUN.DEPOSITOS OUTRAS RECURSOS VINC. À SAÚDE - FONTE 659.000	
1.3.2.1.01.0.1.01.55.00	REMUN.DEPOSITOS TRANSF.REC.FUNDO EST. DE SAÚDE - FONTE 621.000	
1.3.2.1.01.0.1.01.56.00	REMUN.DEPOSITOS FEAS - FONTE 661.000	
1.3.2.1.01.0.1.01.59.00	REMUN.DEPOSITOS TRANSF. UNIÃO MANUTENÇÃO SUS - FONTE 600.000	
1.3.2.1.01.0.1.01.64.00	REMUN.DEPOSITOS TRANSF. ESPECIAL DA UNIÃO - FONTE 706.000	
1.3.2.1.01.0.1.01.65.00	REMUN.DEPOSITOS OUTROS RECURSOS VINCULADOS - FONTE 899.000	
1.3.2.1.01.0.1.01.68.00	REMUN.DEPOSITOS TRANSF ESPECIAL ESTADO - ACORDO BRUMADINHO - FONTE 710.010	
1.3.2.1.01.0.1.01.69.00	REMUN.DEPÓSITOS EMENDAS ESPECIAIS ESTADO - FONTE 710.000	
1.3.2.1.01.0.1.01.71.00	REMUN.DEPOSITOS TRANSF ESTADO CONV. EDUCAÇÃO - FONTE 571.000	
1.3.2.1.01.0.1.01.92.00	REMUN.DEPOSITOS ALIENAÇÃO DE BENS/ATIVOS - ADMINISTRAÇÃO DIRETA - FONTE 755.000	
1.3.2.1.01.0.1.02.00.00	RECURSOS NÃO VINCULADOS	
1.3.2.1.01.0.1.02.99.00	REMUN.DEPOSITOS RECURSOS NÃO VINCULADOS DE IMPOSTOS - FONTE 500.000	
1.7.0.0.00.0.0.00.00.00	TRANSFERÊNCIAS CORRENTES	
1.7.1.0.00.0.0.00.00.00	TRANSFERÊNCIAS DA UNIÃO E DE SUAS ENTIDADES	
1.7.1.1.00.0.0.00.00.00	TRANSFERÊNCIAS DECORRENTES DE PARTICIPAÇÃO NA RECEITA DA UNIÃO	
1.7.1.1.51.0.0.00.00.00	COTA-PARTE DO FUNDO DE PARTICIPAÇÃO DOS MUNICÍPIOS - FPM	
1.7.1.1.51.1.0.00.00.00	COTA-PARTE DO FUNDO DE PARTICIPAÇÃO DOS MUNICÍPIOS - COTA MENSAL	



Código	Receitas Orçamentárias Fontes da Receita	Legislação
1.7.1.1.51.1.1.00.00.00	COTA-PARTE DO FUNDO DE PARTICIPAÇÃO DOS MUNICÍPIOS - COTA MENSAL - PRINCIPAL	
1.7.1.1.51.1.1.99.00.00	COTA-PARTE DO FUNDO DE PARTICIPAÇÃO DOS MUNICÍPIOS - FPM - COTA MENSAL - PRINCIPAL	
1.7.1.1.51.2.0.00.00.00	COTA-PARTE DO FUNDO DE PARTICIPAÇÃO DOS MUNICÍPIOS - COTAS EXTRAORDINÁRIAS	
1.7.1.1.51.2.1.00.00.00	COTA-PARTE DO FUNDO DE PARTICIPAÇÃO DOS MUNICÍPIOS - COTAS EXTRAORDINÁRIAS - PRINCIPAL	
1.7.1.1.51.2.1.99.00.00	COTA-PARTE DO FUNDO DE PARTICIPAÇÃO DOS MUNICÍPIOS - FPM - COTAS EXTRAORDINÁRIAS - PRINCIPAL	
1.7.1.1.52.0.0.00.00.00	COTA-PARTE DO IMPOSTO SOBRE A PROPRIEDADE TERRITORIAL RURAL	
1.7.1.1.52.0.0.00.00.00	COTA-PARTE DO IMPOSTO SOBRE A PROPRIEDADE TERRITORIAL RURAL - PRINCIPAL	
1.7.1.1.52.0.1.00.00.00	COTA-PARTE DO IMPOSTO SOBRE A PROPRIEDADE TERRITORIAL RURAL - PRINCIPAL	
1.7.1.1.52.0.1.99.00.00	COTA-PARTE DO IMPOSTO SOBRE A PROPRIEDADE TERRITORIAL RURAL - ITR - PRINCIPAL	
1.7.1.2.00.0.0.00.00.00	TRANSFERÊNCIAS DAS COMPENSAÇÕES FINANCEIRAS PELA EXPLORAÇÃO DE RECURSOS NATURAIS	
1.7.1.2.52.0.0.00.00.00	COTA-PARTE DA COMPENSAÇÃO FINANCEIRA PELA PRODUÇÃO DE PETRÓLEO	
1.7.1.2.52.4.0.00.00.00	COTA-PARTE DO FUNDO ESPECIAL DO PETRÓLEO - FEP	
1.7.1.2.52.4.1.00.00.00	COTA-PARTE DO FUNDO ESPECIAL DO PETRÓLEO - FEP - PRINCIPAL	
1.7.1.2.52.4.1.99.00.00	COTA-PARTE DO FUNDO ESPECIAL DO PETRÓLEO - FEP - PRINCIPAL	
1.7.1.2.99.0.0.00.00.00	OUTRAS TRANSFERÊNCIAS DECORRENTES DE COMPENSAÇÃO FINANCEIRA PELA EXPLORAÇÃO DE RECURSOS NATURAIS	
1.7.1.2.99.0.0.00.00.00	OUTRAS TRANSF DECORRENTES DE COMPENSAÇÃO FINANCEIRA PELA EXPLORAÇÃO DE RECURSOS NATURAIS	
1.7.1.2.99.0.1.00.00.00	OUTRAS TRANSF DECORRENTES DE COMPENSAÇÃO FINANCEIRA PELA EXPLORAÇÃO DE RECURSOS NATURAIS - PRINCIPAL	
1.7.1.2.99.0.1.01.00.00	CESSÃO ONEROSA DO PRÉ-SAL	
1.7.1.3.00.0.0.00.00.00	TRANSFERÊNCIAS DE RECURSOS DO SISTEMA ÚNICO DE SAÚDE - SUS	
1.7.1.3.50.0.0.00.00.00	TRANSF.DE REC.SUS-REP. FUNDO A FUNDO-BL.MANUT.AÇÕES E SERV. PÚBL. SAÚDE	
1.7.1.3.50.1.0.00.00.00	TRANSF.REC.SUS-BL.MAN.AÇÕES E SERV. PÚBL. SAÚDE-AT.PRIMÁRIA	
1.7.1.3.50.1.1.00.00.00	TRANSF REC. BL.MANUT.AÇÕES E SERV. PÚBL.SAÚDE- AT.PRIMÁRIA-PRINCIPAL	
1.7.1.3.50.1.1.01.00.00	PROGRAMA DE INFORMATIZAÇÃO DA APS	
1.7.1.3.50.1.1.02.00.00	INCENTIVO PARA AÇÕES ESTRATÉGICAS	
1.7.1.3.50.1.1.03.00.00	INCENTIVO FINANCEIRO DA APS - DESEMPENHO	
1.7.1.3.50.1.1.04.00.00	INCENTIVO FINANCEIRO DA APS - CAPTAÇÃO PONDERADA	
1.7.1.3.50.1.1.05.00.00	AGENTE COMUNITÁRIO DE SAÚDE	
1.7.1.3.50.1.1.06.00.00	CV19 - CORONAVIRUS (COVID-19)	
1.7.1.3.50.3.0.00.00.00	TRANSF.REC.SUS-BL.MANUT.AÇÕES E SERV. PÚBL. SAÚDE-VIG.SAÚDE	
1.7.1.3.50.3.1.00.00.00	TRANSF.REC. BL.MAN.AÇÕES E SERV.PÚBL.SAÚDE - VIG.SAÚDE-PRINC.	
1.7.1.3.50.3.1.02.00.00	ASSISTÊNCIA FINANCEIRA PARA AGENTES DE COMBATE ÀS ENDEMIAS	
1.7.1.3.50.3.1.03.00.00	INCENTIVO FINANCEIRO PARA A VIGILÂNCIA EM SAÚDE - DESPESAS DIVERSAS	
1.7.1.3.50.4.0.00.00.00	TRANSF.REC.SUS-REP. FUNDO A FUNDO-BL.MANUT.AÇÕES SERV.PÚBL.SAÚDE-ASS. FARM.	
1.7.1.3.50.4.1.00.00.00	TRANSF.REC.SUS-BL.MAN.AÇÕES SERV.PÚBL.SAÚDE-ASS. FARM.-PRINC.	
1.7.1.3.50.4.1.01.00.00	PROM.ASSIST. FARMACÊUTICA E INSUMOS ESTRAT. AT.BÁSICA EM SAÚDE	
1.7.1.3.50.4.1.02.00.00	CV19 - CORONAVIRUS (COVID-19)	
1.7.1.3.50.5.0.00.00.00	TRANSF.DE REC.SUS-REP. FUNDO A FUNDO-BL.MANUT.AÇÕES E SERV. PÚBL. SAÚDE-GESTÃO SUS	
1.7.1.3.50.5.1.00.00.00	TRANSF RECURSOS BLOCO MANUT DAS AÇÕES E SERVIÇOS PÚBLICOS DE SAÚDE - GESTÃO DO SUS - PRINCIPAL	
1.7.1.3.50.5.1.01.00.00	IMPLEMENTAÇÃO DA SEGURANÇA ALIMENTAR E NUTRICIONAL NA SAÚDE	
1.7.1.3.50.5.1.99.00.00	TRANSF RECURSOS BLOCO MANUT DAS AÇÕES E SERVIÇOS PÚBLICOS DE SAÚDE - GESTÃO DO SUS - PRINCIPAL	
1.7.1.4.00.0.0.00.00.00	TRANSFERÊNCIAS DE RECURSOS DO FUNDO NACIONAL DO DESENVOLVIMENTO DA EDUCAÇÃO - FNDE	
1.7.1.4.50.0.0.00.00.00	TRANSFERÊNCIAS DO SALÁRIO-EDUCAÇÃO	
1.7.1.4.50.0.0.00.00.00	TRANSFERÊNCIAS DO SALÁRIO-EDUCAÇÃO	
1.7.1.4.50.0.1.00.00.00	TRANSFERÊNCIAS DO SALÁRIO-EDUCAÇÃO - PRINCIPAL	
1.7.1.4.50.0.1.99.00.00	TRANSFERÊNCIAS DO SALÁRIO-EDUCAÇÃO - PRINCIPAL	
1.7.1.4.52.0.0.00.00.00	TRANSFERÊNCIAS REFERENTES AO PROGRAMA NACIONAL DE ALIMENTAÇÃO ESCOLAR - PNAE	
1.7.1.4.52.0.0.00.00.00	TRANSFERÊNCIAS REFERENTES AO PROGRAMA NACIONAL DE ALIMENTAÇÃO ESCOLAR - PNAE	
1.7.1.4.52.0.1.00.00.00	TRANSFERÊNCIAS REFERENTES AO PROGRAMA NACIONAL DE ALIMENTAÇÃO ESCOLAR - PNAE - PRINCIPAL	
1.7.1.4.52.0.1.99.00.00	TRANSFERÊNCIAS REFERENTES AO PROGRAMA NACIONAL DE ALIMENTAÇÃO ESCOLAR - PNAE - PRINCIPAL	
1.7.1.4.53.0.0.00.00.00	TRANSF. REF. PROGR. NAC. APOIO AO TRANSP.ESCOLAR - PNATE	
1.7.1.4.53.0.0.00.00.00	TRANSF. REF. PROGR. NAC. APOIO AO TRANSP.ESCOLAR - PNATE	
1.7.1.4.53.0.1.00.00.00	TRANSF. REF. PROGR. NAC. APOIO AO TRANSP.ESCOLAR - PNATE - PRINCIPAL	



Código	Receitas Orçamentárias Fontes da Receita	Legislação
1.7.1.4.53.0.1.99.00.00	TRANSF. REF. PROGR. NAC. APOIO AO TRANSP.ESCOLAR – PNATE - PRINCIPAL	
1.7.1.6.00.0.0.00.00.00	TRANSFERÊNCIAS DE RECURSOS DO FUNDO NACIONAL DE ASSISTÊNCIA SOCIAL – FNAS	
1.7.1.6.50.0.0.00.00.00	TRANSFERÊNCIAS DE RECURSOS DO FUNDO NACIONAL DE ASSISTÊNCIA SOCIAL – FNAS	
1.7.1.6.50.0.0.00.00.00	TRANSFERÊNCIAS DE RECURSOS DO FUNDO NACIONAL DE ASSISTÊNCIA SOCIAL – FNAS	
1.7.1.6.50.0.1.00.00.00	TRANSF DE RECURSOS DO FUNDO NACIONAL DE ASSISTÊNCIA SOCIAL – FNAS - PRINCIPAL	
1.7.1.6.50.0.1.02.00.00	TRANSFERÊNCIAS FNAS - RECURSOS IGD - BOLSA FAMILIA	
1.7.1.6.50.0.1.13.00.00	TRANSFERÊNCIAS FNAS - RECURSOS IGD - PROGRAMA AUXÍLIO BRASIL	
1.7.1.6.50.0.1.50.00.00	COMPONENTE - PBF	
1.7.1.6.50.0.1.99.00.00	TRANSFERÊNCIAS DE RECURSOS DO FUNDO NACIONAL DE ASSISTÊNCIA SOCIAL – FNAS - PRINCIPAL	
1.7.1.9.00.0.0.00.00.00	OUTRAS TRANSFERÊNCIAS DE RECURSOS DA UNIÃO E DE SUAS ENTIDADES	
1.7.1.9.58.0.0.00.00.00	TRANSFERÊNCIA OBRIGATÓRIA DECORRENTE DA LEI COMPLEMENTAR Nº 176/2020	
1.7.1.9.58.0.0.00.00.00	TRANSFERÊNCIA OBRIGATÓRIA DECORRENTE DA LEI COMPLEMENTAR Nº 176/2020	
1.7.1.9.58.0.1.00.00.00	TRANSFERÊNCIA OBRIGATÓRIA DECORRENTE DA LEI COMPLEMENTAR Nº 176/2020 - PRINCIPAL	
1.7.1.9.58.0.1.99.00.00	TRANSFERÊNCIA OBRIGATÓRIA DECORRENTE DA LEI COMPLEMENTAR Nº 176/2020 (LEI KANDIR) - PRINCIPAL	
1.7.1.9.61.0.0.00.00.00	AUXÍLIO FINANCEIRO - OUTORGA CRÉDITO TRIBUTÁRIO ICMS - ART. 5º, INCISO V, EC Nº 123/2022	
1.7.1.9.61.0.0.00.00.00	AUXÍLIO FINANCEIRO - OUTORGA CRÉDITO TRIBUTÁRIO ICMS - ART. 5º, INCISO V, EC Nº 123/2022	
1.7.1.9.61.0.1.00.00.00	AUXÍLIO FINANCEIRO - OUTORGA CRÉDITO TRIBUTÁRIO ICMS - ART. 5º, INCISO V, EC Nº 123/2022 - PRINCIPAL	
1.7.1.9.61.0.1.99.00.00	AUXÍLIO FINANCEIRO - OUTORGA CRÉDITO TRIBUTÁRIO ICMS - ART. 5º, INCISO V, EC Nº 123/2022 - PRINCIPAL	
1.7.2.0.00.0.0.00.00.00	TRANSFERÊNCIAS DOS ESTADOS E DO DISTRITO FEDERAL E DE SUAS ENTIDADES	
1.7.2.1.00.0.0.00.00.00	PARTICIPAÇÃO NA RECEITA DOS ESTADOS E DISTRITO FEDERAL	
1.7.2.1.50.0.0.00.00.00	COTA-PARTE DO ICMS	
1.7.2.1.50.0.0.00.00.00	COTA-PARTE DO ICMS	
1.7.2.1.50.0.1.00.00.00	COTA-PARTE DO ICMS - PRINCIPAL	
1.7.2.1.50.0.1.99.00.00	COTA-PARTE DO ICMS - PRINCIPAL	
1.7.2.1.51.0.0.00.00.00	COTA-PARTE DO IPVA	
1.7.2.1.51.0.0.00.00.00	COTA-PARTE DO IPVA	
1.7.2.1.51.0.1.00.00.00	COTA-PARTE DO IPVA - PRINCIPAL	
1.7.2.1.51.0.1.99.00.00	COTA-PARTE DO IPVA - PRINCIPAL	
1.7.2.1.52.0.0.00.00.00	COTA-PARTE DO IPI - MUNICÍPIOS	
1.7.2.1.52.0.0.00.00.00	COTA-PARTE DO IPI - MUNICÍPIOS	
1.7.2.1.52.0.1.00.00.00	COTA-PARTE DO IPI - MUNICÍPIOS - PRINCIPAL	
1.7.2.1.52.0.1.99.00.00	COTA-PARTE DO IPI - MUNICÍPIOS - PRINCIPAL	
1.7.2.1.53.0.0.00.00.00	COTA-PARTE DA CONTRIBUIÇÃO DE INTERVENÇÃO NO DOMÍNIO ECONÔMICO	
1.7.2.1.53.0.0.00.00.00	COTA-PARTE DA CONTRIBUIÇÃO DE INTERVENÇÃO NO DOMÍNIO ECONÔMICO	
1.7.2.1.53.0.1.00.00.00	COTA-PARTE DA CONTRIBUIÇÃO DE INTERVENÇÃO NO DOMÍNIO ECONÔMICO - PRINCIPAL	
1.7.2.1.53.0.1.99.00.00	COTA-PARTE DA CONTRIBUIÇÃO DE INTERVENÇÃO NO DOMÍNIO ECONÔMICO - PRINCIPAL	
1.7.2.3.00.0.0.00.00.00	TRANSFERÊNCIAS DE RECURSOS DO SISTEMA ÚNICO DE SAÚDE – SUS	
1.7.2.3.50.0.0.00.00.00	TRANSFERÊNCIAS DE RECURSOS DO SISTEMA ÚNICO DE SAÚDE – SUS	
1.7.2.3.50.0.0.00.00.00	TRANSFERÊNCIAS DE RECURSOS DO SISTEMA ÚNICO DE SAÚDE – SUS	
1.7.2.3.50.0.1.00.00.00	TRANSFERÊNCIAS DE RECURSOS DO SISTEMA ÚNICO DE SAÚDE – SUS - PRINCIPAL	
1.7.2.3.50.0.1.99.00.00	TRANSF DE RECURSOS DO ESTADO PARA SISTEMA ÚNICO DE SAÚDE – SUS - PRINCIPAL	
1.7.2.9.00.0.0.00.00.00	OUTRAS TRANSFERÊNCIAS DOS ESTADOS E DISTRITO FEDERAL	
1.7.2.9.51.0.0.00.00.00	TRANSFERÊNCIAS DE ESTADOS DESTINADAS À ASSISTÊNCIA SOCIAL	
1.7.2.9.51.0.0.00.00.00	TRANSFERÊNCIAS DE ESTADOS DESTINADAS À ASSISTÊNCIA SOCIAL	
1.7.2.9.51.0.1.00.00.00	TRANSFERÊNCIAS DE ESTADOS DESTINADAS À ASSISTÊNCIA SOCIAL - PRINCIPAL	
1.7.2.9.51.0.1.01.00.00	TRANSF. FEAS PISO MINEIRO	
1.7.2.9.52.0.0.00.00.00	TRANSFERÊNCIAS DE RECURSOS DESTINADOS A PROGRAMAS DE EDUCAÇÃO	
1.7.2.9.52.0.0.00.00.00	TRANSFERÊNCIAS DE RECURSOS DESTINADOS A PROGRAMAS DE EDUCAÇÃO	
1.7.2.9.52.0.1.00.00.00	TRANSFERÊNCIAS DE RECURSOS DESTINADOS A PROGRAMAS DE EDUCAÇÃO - PRINCIPAL	
1.7.2.9.52.0.1.01.00.00	PROGRAMA DE TRANSPORTE ESCOLAR - PTE	
1.7.2.9.99.0.0.00.00.00	OUTRAS TRANSFERÊNCIAS DOS ESTADOS E DF	
1.7.2.9.99.0.0.00.00.00	OUTRAS TRANSFERÊNCIAS DOS ESTADOS E DF	



Código	Receitas Orçamentárias Fontes da Receita	Legislação
1.7.2.9.99.0.1.00.00.00	OUTRAS TRANSFERÊNCIAS DOS ESTADOS E DF - PRINCIPAL	
1.7.2.9.99.0.1.03.00.00	TRANSFERÊNCIAS DOS ESTADOS PARA DEFESA CIVIL	
1.7.5.0.00.0.0.00.00.00	TRANSFERÊNCIAS DE OUTRAS INSTITUIÇÕES PÚBLICAS	
1.7.5.1.00.0.0.00.00.00	TRANSF REC FUNDO DE MANUT E DESENV EDUC BÁSICA E DE VALOR. PROF. DA EDUC - FUNDEB	
1.7.5.1.50.0.0.00.00.00	TRANSF REC FUNDO DE MANUT E DESENV EDUC BÁSICA E DE VALOR. PROF. DA EDUC - FUNDEB	
1.7.5.1.50.0.0.00.00.00	TRANSF REC FUNDO DE MANUT E DESENV EDUC BÁSICA E DE VALOR. PROF. DA EDUC - FUNDEB	
1.7.5.1.50.0.1.00.00.00	TRANSF REC FUNDO DE MANUT E DESENV EDUC BÁSICA E DE VALOR. PROF. DA EDUC - FUNDEB	
1.7.5.1.50.0.1.99.00.00	TRANSF REC FUNDO DE MANUT E DESENV EDUC BÁSICA E DE VALOR. PROF. DA EDUC - FUNDEB	
1.7.5.9.00.0.0.00.00.00	DEMAIS TRANSFERÊNCIAS DE OUTRAS INSTITUIÇÕES PÚBLICAS	
1.7.5.9.99.0.0.00.00.00	DEMAIS TRANSFERÊNCIAS DE OUTRAS INSTITUIÇÕES PÚBLICAS	
1.7.5.9.99.0.0.00.00.00	DEMAIS TRANSFERÊNCIAS DE OUTRAS INSTITUIÇÕES PÚBLICAS	
1.7.5.9.99.0.1.00.00.00	DEMAIS TRANSFERÊNCIAS DE OUTRAS INSTITUIÇÕES PÚBLICAS - PRINCIPAL	
1.7.5.9.99.0.1.51.00.00	TRANSFERÊNCIAS PARA O FUNDO MUNICIPAL DE SANEAMENTO BÁSICO	
2.0.0.0.00.0.0.00.00.00	RECEITAS DE CAPITAL	
2.1.0.0.00.0.0.00.00.00	OPERAÇÕES DE CRÉDITO	
2.1.1.0.00.0.0.00.00.00	OPERAÇÕES DE CRÉDITO - MERCADO INTERNO	
2.1.1.2.00.0.0.00.00.00	OPERAÇÕES DE CRÉDITO CONTRATUAIS - MERCADO INTERNO	
2.1.1.2.54.0.0.00.00.00	OPERAÇÕES DE CRÉDITO INTERNAS PARA PROGRAMAS DE MODERNIZAÇÃO DA ADMINISTRAÇÃO PÚBLICA	
2.1.1.2.54.0.0.00.00.00	OPERAÇÕES DE CRÉDITO INTERNAS PARA PROGRAMAS DE MODERNIZAÇÃO DA ADMINISTRAÇÃO PÚBLICA	
2.1.1.2.54.0.1.00.00.00	OPERAÇÕES DE CRÉDITO INTERNAS PARA PROGRAMAS DE MODERNIZAÇÃO DA ADMINISTRAÇÃO PÚBLICA - PRINCIPAL	
2.1.1.2.54.0.1.99.00.00	OPERAÇÕES DE CRÉDITO INTERNAS PARA PROGRAMAS DE MODERNIZAÇÃO DA ADMINISTRAÇÃO PÚBLICA - PRINCIPAL	
2.2.0.0.00.0.0.00.00.00	ALIENAÇÃO DE BENS	
2.2.1.0.00.0.0.00.00.00	ALIENAÇÃO DE BENS MÓVEIS	
2.2.1.3.00.0.0.00.00.00	ALIENAÇÃO DE BENS MÓVEIS E SEMOVENTES	
2.2.1.3.01.0.0.00.00.00	ALIENAÇÃO DE BENS MÓVEIS E SEMOVENTES	
2.2.1.3.01.0.0.00.00.00	ALIENAÇÃO DE BENS MÓVEIS E SEMOVENTES	
2.2.1.3.01.0.1.00.00.00	ALIENAÇÃO DE BENS MÓVEIS E SEMOVENTES - PRINCIPAL	
2.2.1.3.01.0.1.99.00.00	ALIENAÇÃO DE BENS MÓVEIS E SEMOVENTES - PRINCIPAL	
2.4.0.0.00.0.0.00.00.00	TRANSFERÊNCIAS DE CAPITAL	
2.4.2.0.00.0.0.00.00.00	TRANSFERÊNCIAS DOS ESTADOS E DO DISTRITO FEDERAL E DE SUAS ENTIDADES	
2.4.2.2.00.0.0.00.00.00	TRANSFERÊNCIAS DE CONVÊNIOS DOS ESTADOS E DF E DE SUAS ENTIDADES	
2.4.2.2.99.0.0.00.00.00	OUTRAS TRANSFERÊNCIAS DE CONVÊNIOS DOS ESTADOS E DF E DE SUAS ENTIDADES	
2.4.2.2.99.0.0.00.00.00	OUTRAS TRANSFERÊNCIAS DE CONVÊNIOS DOS ESTADOS E DF E DE SUAS ENTIDADES	
2.4.2.2.99.0.1.00.00.00	OUTRAS TRANSF CONVÊNIOS DOS ESTADOS E DF E DE SUAS ENTIDADES - PRINCIPAL	
2.4.2.2.99.0.1.99.00.00	OUTRAS TRANSF CONVÊNIOS DOS ESTADOS E DF E DE SUAS ENTIDADES - PRINCIPAL	
9.0.0.0.00.0.0.00.00.00	DEDUÇÕES DA RECEITA	
9.5.0.0.00.0.0.00.00.00	FUNDEB	
9.5.1.0.00.0.0.00.00.00	FUNDEB RECEITAS CORRENTES	
9.5.1.7.0.00.0.0.00.00.00	FUNDEB TRANSFERÊNCIAS CORRENTES	
9.5.1.7.1.0.00.0.0.00.00.00	FUNDEB TRANSFERÊNCIAS DA UNIÃO E DE SUAS ENTIDADES	
9.5.1.7.1.1.00.0.0.00.00.00	FUNDEB TRANSFERÊNCIAS DECORRENTES DE PARTICIPAÇÃO NA RECEITA DA UNIÃO	
9.5.1.7.1.1.51.0.0.00.00.00	FUNDEB COTA-PARTE DO FUNDO DE PARTICIPAÇÃO DOS MUNICÍPIOS - FPM	
9.5.1.7.1.1.51.1.0.00.00.00	FUNDEB COTA-PARTE DO FUNDO DE PARTICIPAÇÃO DOS MUNICÍPIOS - COTA MENSAL	
9.5.1.7.1.1.51.1.1.00.00.00	FUNDEB COTA-PARTE DO FUNDO DE PARTICIPAÇÃO DOS MUNICÍPIOS - COTA MENSAL - PRINCIPAL	
9.5.1.7.1.1.51.1.1.99.00.00	FUNDEB COTA-PARTE DO FUNDO DE PARTICIPAÇÃO DOS MUNICÍPIOS - FPM - COTA MENSAL - PRINCIPAL	
9.5.1.7.1.1.52.0.0.00.00.00	FUNDEB COTA-PARTE DO IMPOSTO SOBRE A PROPRIEDADE TERRITORIAL RURAL	
9.5.1.7.1.1.52.0.0.00.00.00	FUNDEB COTA-PARTE DO IMPOSTO SOBRE A PROPRIEDADE TERRITORIAL RURAL	
9.5.1.7.1.1.52.0.1.00.00.00	FUNDEB COTA-PARTE DO IMPOSTO SOBRE A PROPRIEDADE TERRITORIAL RURAL - PRINCIPAL	
9.5.1.7.1.1.52.0.1.99.00.00	FUNDEB COTA-PARTE DO IMPOSTO SOBRE A PROPRIEDADE TERRITORIAL RURAL - ITR - PRINCIPAL	
9.5.1.7.2.0.00.0.0.00.00.00	FUNDEB TRANSFERÊNCIAS DOS ESTADOS E DO DISTRITO FEDERAL E DE SUAS ENTIDADES	
9.5.1.7.2.1.00.0.0.00.00.00	FUNDEB PARTICIPAÇÃO NA RECEITA DOS ESTADOS E DISTRITO FEDERAL	



Código	Receitas Orçamentárias Fontes da Receita	Legislação
9.5.1.7.2.1.50.0.0.00.00.00	FUNDEB COTA-PARTE DO ICMS	
9.5.1.7.2.1.50.0.0.00.00.00	FUNDEB COTA-PARTE DO ICMS	
9.5.1.7.2.1.50.0.1.00.00.00	FUNDEB COTA-PARTE DO ICMS - PRINCIPAL	
9.5.1.7.2.1.50.0.1.99.00.00	FUNDEB COTA-PARTE DO ICMS - PRINCIPAL	
9.5.1.7.2.1.51.0.0.00.00.00	FUNDEB COTA-PARTE DO IPVA	
9.5.1.7.2.1.51.0.0.00.00.00	FUNDEB COTA-PARTE DO IPVA	
9.5.1.7.2.1.51.0.1.00.00.00	FUNDEB COTA-PARTE DO IPVA - PRINCIPAL	
9.5.1.7.2.1.51.0.1.99.00.00	FUNDEB COTA-PARTE DO IPVA - PRINCIPAL	
9.5.1.7.2.1.52.0.0.00.00.00	FUNDEB COTA-PARTE DO IPI - MUNICÍPIOS	
9.5.1.7.2.1.52.0.0.00.00.00	FUNDEB COTA-PARTE DO IPI - MUNICÍPIOS	
9.5.1.7.2.1.52.0.1.00.00.00	FUNDEB COTA-PARTE DO IPI - MUNICÍPIOS - PRINCIPAL	
9.5.1.7.2.1.52.0.1.99.00.00	FUNDEB COTA-PARTE DO IPI - MUNICÍPIOS - PRINCIPAL	



Código	Especificação	Desdobramento	Fonte	Categoria
1.0.0.0.00.0.0.00.00.00 S	RECEITAS CORRENTES			33.053.902,00
1.1.0.0.00.0.0.00.00.00 S	IMPOSTOS, TAXAS E CONTRIB.DE MELHORIA		1.426.729,00	
1.1.1.0.00.0.0.00.00.00 S	IMPOSTOS	1.308.561,78		
1.1.1.2.00.0.0.00.00.00 S	IMPOSTOS SOBRE O PATRIMÔNIO	270.717,58		
1.1.1.2.50.0.0.00.00.00 S	IMPOSTO SOBRE A PROPRIEDADE PREDIAL E TERRITORIAL URBANA	199.949,87		
1.1.1.2.50.0.0.00.00.00 S	IMPOSTO SOBRE A PROPRIEDADE PREDIAL E TERRITORIAL URBANA	199.949,87		
1.1.1.2.50.0.1.00.00.00 S	IMPOSTO SOBRE A PROPRIEDADE PREDIAL E TERRITORIAL URBANA - PRINCIPAL	169.863,09		
1.1.1.2.50.0.1.99.00.00 A-2	IMPOSTO SOBRE A PROPRIEDADE PREDIAL E TERRITORIAL URBANA - PRINCIPAL	169.863,09		
1.1.1.2.50.0.2.00.00.00 S	IMPOSTO SOBRE A PROPRIEDADE PREDIAL E TERRITORIAL URBANA - MULTAS E JUROS	528,12		
1.1.1.2.50.0.2.99.00.00 A-2	IMPOSTO SOBRE A PROPRIEDADE PREDIAL E TERRITORIAL URBANA - MULTAS E JUROS	528,12		
1.1.1.2.50.0.3.00.00.00 S	IMPOSTO SOBRE A PROPRIEDADE PREDIAL E TERRITORIAL URBANA - DÍVIDA ATIVA	22.873,37		
1.1.1.2.50.0.3.99.00.00 A-2	IMPOSTO SOBRE A PROPRIEDADE PREDIAL E TERRITORIAL URBANA - DÍVIDA ATIVA	22.873,37		
1.1.1.2.50.0.4.00.00.00 S	IMPOSTO SOBRE A PROPRIEDADE PREDIAL E TERRIT URBANA - DÍVIDA ATIVA - MULTAS E JUROS	6.685,29		
1.1.1.2.50.0.4.99.00.00 A-2	IMPOSTO SOBRE A PROPRIEDADE PREDIAL E TERRIT URBANA - DÍVIDA ATIVA - MULTAS E JUROS	6.685,29		
1.1.1.2.53.0.0.00.00.00 S	IMP. S/ TRANSM. "INTER VIVOS" BENS IMÓVEIS E DIR. REAIS S/ IMÓVEIS	70.767,71		
1.1.1.2.53.0.0.00.00.00 S	IMP. S/ TRANSM. "INTER VIVOS" BENS IMÓVEIS E DIR. REAIS S/ IMÓVEIS	70.767,71		
1.1.1.2.53.0.1.00.00.00 S	IMPOSTO SOBRE TRANSMISSÃO BENS IMÓVEIS (ITBI) - PRINCIPAL	70.767,71		
1.1.1.2.53.0.1.99.00.00 A-2	IMPOSTO SOBRE TRANSMISSÃO BENS IMÓVEIS (ITBI) - PRINCIPAL	70.767,71		
1.1.1.3.00.0.0.00.00.00 S	IMPOSTOS SOBRE A RENDA E PROVENTOS DE QUALQUER NATUREZA	423.689,68		
1.1.1.3.03.0.0.00.00.00 S	IMPOSTO SOBRE A RENDA - RETIDO NA FONTE	423.689,68		
1.1.1.3.03.1.0.00.00.00 S	IMPOSTO SOBRE A RENDA - RETIDO NA FONTE - TRABALHO	412.015,03		
1.1.1.3.03.1.1.00.00.00 S	IMPOSTO SOBRE A RENDA - RETIDO NA FONTE - TRABALHO - PRINCIPAL	412.015,03		
1.1.1.3.03.1.1.99.00.00 A-2	IMPOSTO SOBRE A RENDA - RETIDO NA FONTE - TRABALHO - PRINCIPAL	412.015,03		
1.1.1.3.03.4.0.00.00.00 S	IMPOSTO SOBRE A RENDA - RETIDO NA FONTE - OUTROS RENDIMENTOS	11.674,65		
1.1.1.3.03.4.1.00.00.00 S	IMPOSTO SOBRE A RENDA - RETIDO NA FONTE - OUTROS RENDIMENTOS - PRINCIPAL	11.674,65		
1.1.1.3.03.4.1.99.00.00 A-2	IMPOSTO SOBRE A RENDA - RETIDO NA FONTE - OUTROS RENDIMENTOS - PRINCIPAL	11.674,65		
1.1.1.4.00.0.0.00.00.00 S	IMPOSTOS SOBRE A PRODUÇÃO E CIRCULAÇÃO DE MERCADORIAS E SERVIÇOS	614.154,52		
1.1.1.4.51.0.0.00.00.00 S	IMPOSTOS SOBRE SERVIÇOS	614.154,52		
1.1.1.4.51.1.0.00.00.00 S	IMPOSTO SOBRE SERVIÇOS DE QUALQUER NATUREZA - ISSQN	614.154,52		
1.1.1.4.51.1.1.00.00.00 S	IMPOSTO SOBRE SERVIÇOS DE QUALQUER NATUREZA - ISSQN - PRINCIPAL	611.514,99		
1.1.1.4.51.1.1.99.00.00 A-2	IMPOSTO SOBRE SERVIÇOS DE QUALQUER NATUREZA - ISSQN - PRINCIPAL	611.514,99		
1.1.1.4.51.1.2.00.00.00 S	IMPOSTO SOBRE SERVIÇOS DE QUALQUER NATUREZA - ISSQN - MULTAS E JUROS	43,41		
1.1.1.4.51.1.2.99.00.00 A-2	IMPOSTO SOBRE SERVIÇOS DE QUALQUER NATUREZA - ISSQN - MULTAS E JUROS	43,41		
1.1.1.4.51.1.3.00.00.00 S	IMPOSTO SOBRE SERVIÇOS DE QUALQUER NATUREZA - ISSQN - DÍVIDA ATIVA	2.171,36		
1.1.1.4.51.1.3.99.00.00 A-2	IMPOSTO SOBRE SERVIÇOS DE QUALQUER NATUREZA - ISSQN - DÍVIDA ATIVA	2.171,36		
1.1.1.4.51.1.4.00.00.00 S	IMPOSTO SOBRE SERVIÇOS DE QUALQUER NATUREZA - ISSQN - DÍVIDA ATIVA - MULTAS E JUROS	424,76		
1.1.1.4.51.1.4.99.00.00 A-2	IMPOSTO SOBRE SERVIÇOS DE QUALQUER NATUREZA - ISSQN - DÍVIDA ATIVA - MULTAS E JUROS	424,76		
1.1.2.0.00.0.0.00.00.00 S	TAXAS	118.167,22		
1.1.2.1.00.0.0.00.00.00 S	TAXAS PELO EXERCÍCIO DO PODER DE POLÍCIA	11.731,41		
1.1.2.1.01.0.0.00.00.00 S	TAXAS DE INSPEÇÃO, CONTROLE E FISCALIZAÇÃO	11.731,41		
1.1.2.1.01.0.0.00.00.00 S	TAXAS DE INSPEÇÃO, CONTROLE E FISCALIZAÇÃO	11.731,41		
1.1.2.1.01.0.1.00.00.00 S	TAXAS DE INSPEÇÃO, CONTROLE E FISCALIZAÇÃO - PRINCIPAL	11.653,05		
1.1.2.1.01.0.1.01.00.00 A-2	TAXA DE LICENÇA PARA EXECUÇÃO DE OBRAS	814,94		
1.1.2.1.01.0.1.02.00.00 A-2	TAXA DE LICENÇA PARA FUNC.DE ESTAB. COMERCIAL, IND. E SERVICOS	10.838,11		
1.1.2.1.01.0.2.00.00.00 S	TAXAS DE INSPEÇÃO, CONTROLE E FISCALIZAÇÃO - MULTAS E JUROS	78,36		
1.1.2.1.01.0.2.01.00.00 A-2	TAXA DE LICENÇA PARA EXECUÇÃO DE OBRAS - MULTAS E JUROS	78,36		
1.1.2.2.00.0.0.00.00.00 S	TAXAS PELA PRESTAÇÃO DE SERVIÇOS	106.435,81		
1.1.2.2.01.0.0.00.00.00 S	TAXAS PELA PRESTAÇÃO DE SERVIÇOS EM GERAL	106.435,81		
1.1.2.2.01.0.0.00.00.00 S	TAXAS PELA PRESTAÇÃO DE SERVIÇOS EM GERAL	106.435,81		
1.1.2.2.01.0.1.00.00.00 S	TAXAS PELA PRESTAÇÃO DE SERVIÇOS EM GERAL - PRINCIPAL	106.407,17		
1.1.2.2.01.0.1.01.00.00 A-2	TAXA DE LIMPEZA PÚBLICA	10.138,26		
1.1.2.2.01.0.1.02.00.00 A-2	TAXA DE CONSERVAÇÃO DE CALÇAMENTO	12.364,08		
1.1.2.2.01.0.1.04.00.00 A-2	TAXA DE ESGOTO	31.924,97		
1.1.2.2.01.0.1.05.00.00 A-2	TAXA DE CEMITÉRIO	5.473,44		
1.1.2.2.01.0.1.06.00.00 A-2	EXPEDIENTE E EMOLUMENTOS	39.087,49		
1.1.2.2.01.0.1.50.00.00 A-2	TAXA DE AVERBAÇÃO - PRINCIPAL	47,46		



Código	Especificação	Desdobramento	Fonte	Categoria
1.1.2.2.01.0.1.99.00.00 A-2	TAXAS PELA PRESTAÇÃO DE SERVIÇOS EM GERAL - PRINCIPAL	7.371,47		
1.1.2.2.01.0.2.00.00.00 S	TAXAS PELA PRESTAÇÃO DE SERVIÇOS EM GERAL - MULTAS E JUROS	28,64		
1.1.2.2.01.0.2.06.00.00 A-2	EXPEDIENTE E EMOLUMENTOS - MULTAS E JUROS	27,60		
1.1.2.2.01.0.2.99.00.00 A-2	TAXAS PELA PRESTAÇÃO DE SERVIÇOS EM GERAL - MULTAS E JUROS	1,04		
1.2.0.0.00.0.0.00.00.00 S	CONTRIBUIÇÕES		255.425,00	
1.2.4.0.00.0.0.00.00.00 S	CONTRIBUIÇÃO PARA CUSTEIO DO SERVIÇO DE ILUMINAÇÃO PÚBLICA	255.425,00		
1.2.4.1.00.0.0.00.00.00 S	CONTRIBUIÇÃO PARA CUSTEIO DO SERVIÇO DE ILUMINAÇÃO PÚBLICA	255.425,00		
1.2.4.1.50.0.0.00.00.00 S	CONTRIBUIÇÃO PARA O CUSTEIO DO SERVIÇO DE ILUMINAÇÃO PÚBLICA	255.425,00		
1.2.4.1.50.0.0.00.00.00 S	CONTRIBUIÇÃO PARA O CUSTEIO DO SERVIÇO DE ILUMINAÇÃO PÚBLICA	255.425,00		
1.2.4.1.50.0.1.00.00.00 S	CONTRIBUIÇÃO PARA O CUSTEIO DO SERVIÇO DE ILUMINAÇÃO PÚBLICA - PRINCIPAL	255.425,00		
1.2.4.1.50.0.1.99.00.00 A-2	CONTRIBUIÇÃO PARA O CUSTEIO DO SERVIÇO DE ILUMINAÇÃO PÚBLICA - PRINCIPAL	255.425,00		
1.3.0.0.00.0.0.00.00.00 S	RECEITA PATRIMONIAL		2.264.030,00	
1.3.1.0.00.0.0.00.00.00 S	EXPLORAÇÃO DO PATRIMÔNIO IMOBILIÁRIO DO ESTADO	26.000,00		
1.3.1.1.00.0.0.00.00.00 S	EXPLORAÇÃO DO PATRIMÔNIO IMOBILIÁRIO DO ESTADO	26.000,00		
1.3.1.1.01.0.0.00.00.00 S	ALUGUÉIS, ARRENDAMENTOS, FOROS, LAUDÉMIOS, TARIFAS DE OCUPAÇÃO	22.000,00		
1.3.1.1.01.1.0.00.00.00 S	ALUGUÉIS E ARRENDAMENTOS	22.000,00		
1.3.1.1.01.1.1.00.00.00 S	ALUGUÉIS E ARRENDAMENTOS - PRINCIPAL	22.000,00		
1.3.1.1.01.1.1.50.00.00 A-2	ALUGUEL DE TRATOR AGRÍCOLA	22.000,00		
1.3.1.1.02.0.0.00.00.00 S	CONCESSÃO, PERMISSÃO, AUTORIZAÇÃO OU CESSÃO DO DIREITO DE USO DE BENS IMÓVEIS PÚBLICOS	4.000,00		
1.3.1.1.02.0.0.00.00.00 S	CONCESSÃO, PERMISSÃO, AUTORIZAÇÃO OU CESSÃO DO DIREITO DE USO DE BENS IMÓVEIS PÚBLICOS	4.000,00		
1.3.1.1.02.0.1.00.00.00 S	CONCESSÃO, PERMISSÃO, AUTORIZAÇÃO OU CESSÃO DO DIREITO DE USO DE BENS IMÓVEIS PÚBLICOS - PRINCIPAL	4.000,00		
1.3.1.1.02.0.1.99.00.00 A-2	CONCESSÃO, PERMISSÃO, AUTORIZAÇÃO OU CESSÃO DO DIREITO DE USO DE BENS IMÓVEIS PÚBLICOS - PRINCIPAL	4.000,00		
1.3.2.0.00.0.0.00.00.00 S	VALORES MOBILIÁRIOS	2.238.030,00		
1.3.2.1.00.0.0.00.00.00 S	JUROS E CORREÇÕES MONETÁRIAS	2.238.030,00		
1.3.2.1.01.0.0.00.00.00 S	REMUNERAÇÃO DE DEPÓSITOS BANCÁRIOS	2.238.030,00		
1.3.2.1.01.0.0.00.00.00 S	REMUNERAÇÃO DE DEPÓSITOS BANCÁRIOS	2.238.030,00		
1.3.2.1.01.0.1.00.00.00 S	REMUNERAÇÃO DE DEPÓSITOS BANCÁRIOS - PRINCIPAL	2.238.030,00		
1.3.2.1.01.0.1.01.00.00 S	RECURSOS VINCULADOS	1.621.000,00		
1.3.2.1.01.0.1.01.06.00 A-2	REMUN.DEPOSITOS PTE - FONTE 576.001	10.000,00		
1.3.2.1.01.0.1.01.16.00 A-2	REMUN.DEPOSITOS C.I.D.E. - FONTE 750.000	1.000,00		
1.3.2.1.01.0.1.01.17.00 A-2	REMUN.DEPOSITOS CONTRIB. CUSTEIO SERV.ILUM.PÚBLICA(COSIP) - FONTE 751.000	21.000,00		
1.3.2.1.01.0.1.01.18.00 A-2	REMUN.DEPOSITOS TRANSF.FUNDEB - IMPOSTOS E TRANSF. IMPOSTOS - FONTE 540.000	45.000,00		
1.3.2.1.01.0.1.01.22.00 A-2	REMUN.DEPOSITOS TRANSF. UNIÃO CONV. VINC. EDUCAÇÃO - FONTE 570.000	134.000,00		
1.3.2.1.01.0.1.01.24.00 A-2	REMUN.DEPOSITOS TRANSF. UNIÃO CONV. OUTROS - FONTE 700.000	840.000,00		
1.3.2.1.01.0.1.01.29.00 A-2	REMUN.DEPOSITOS F.N.A.S. - FONTE 660.000	3.000,00		
1.3.2.1.01.0.1.01.44.00 A-2	REMUN.DEPOSITOS TRANSF.REC. FNDE REF. PNAE - FONTE 552.000	2.000,00		
1.3.2.1.01.0.1.01.45.00 A-2	REMUN.DEPOSITOS TRANSF.REC. FNDE REF. PNATE - FONTE 553.000	4.000,00		
1.3.2.1.01.0.1.01.46.00 A-2	REMUN.DEPOSITOS OUTRAS TRANSF. REC. DO FNDE - FONTE 569.000	1.000,00		
1.3.2.1.01.0.1.01.47.00 A-2	REMUN.DEPOSITOS TRANSF.DO SALÁRIO EDUCAÇÃO - FONTE 550.000	53.000,00		
1.3.2.1.01.0.1.01.53.00 A-2	REMUN.DEPOSITOS TRANSF. UNIÃO ESTRUTURAÇÃO SUS - FONTE 601.000	6.000,00		
1.3.2.1.01.0.1.01.54.00 A-2	REMUN.DEPOSITOS OUTRAS RECURSOS VINC. À SAÚDE - FONTE 659.000	18.000,00		
1.3.2.1.01.0.1.01.55.00 A-2	REMUN.DEPOSITOS TRANSF.REC.FUNDO EST. DE SAÚDE - FONTE 621.000	197.000,00		
1.3.2.1.01.0.1.01.56.00 A-2	REMUN.DEPOSITOS FEAS - FONTE 661.000	2.000,00		
1.3.2.1.01.0.1.01.59.00 A-2	REMUN.DEPOSITOS TRANSF. UNIÃO MANUTENÇÃO SUS - FONTE 600.000	75.000,00		
1.3.2.1.01.0.1.01.64.00 A-2	REMUN.DEPÓSITOS TRANSF. ESPECIAL DA UNIÃO - FONTE 706.000	2.000,00		
1.3.2.1.01.0.1.01.65.00 A-2	REMUN.DEPOSITOS OUTROS RECURSOS VINCULADOS - FONTE 899.000	4.000,00		
1.3.2.1.01.0.1.01.68.00 A-2	REMUN.DEPOSITOS TRANSF ESPECIAL ESTADO - ACORDO BRUMADINHO - FONTE 710.010	53.000,00		
1.3.2.1.01.0.1.01.69.00 A-2	REMUN.DEPOSITOS EMENDAS ESPECIAIS ESTADO - FONTE 710.000	19.000,00		
1.3.2.1.01.0.1.01.71.00 A-2	REMUN.DEPOSITOS TRANSF ESTADO CONV. EDUCAÇÃO - FONTE 571.000	108.000,00		
1.3.2.1.01.0.1.01.92.00 A-2	REMUN.DEPOSITOS ALIENAÇÃO DE BENS/ATIVOS - ADMINISTRAÇÃO DIRETA - FONTE 755.000	23.000,00		
1.3.2.1.01.0.1.02.00.00 S	RECURSOS NÃO VINCULADOS	617.030,00		
1.3.2.1.01.0.1.02.99.00 A-2	REMUN.DEPOSITOS RECURSOS NÃO VINCULADOS DE IMPOSTOS - FONTE 500.000	617.030,00		
1.7.0.0.00.0.0.00.00.00 S	TRANSFERÊNCIAS CORRENTES		29.107.718,00	
1.7.1.0.00.0.0.00.00.00 S	TRANSFERÊNCIAS DA UNIÃO E DE SUAS ENTIDADES	19.345.016,00		
1.7.1.1.00.0.0.00.00.00 S	TRANSFERÊNCIAS DECORRENTES DE PARTICIPAÇÃO NA RECEITA DA UNIÃO	17.465.968,00		



Código	Especificação	Desdobramento	Fonte	Categoria
1.7.1.1.51.0.0.00.00.00 S	COTA-PARTE DO FUNDO DE PARTICIPAÇÃO DOS MUNICÍPIOS - FPM	17.457.968,00		
1.7.1.1.51.1.0.00.00.00 S	COTA-PARTE DO FUNDO DE PARTICIPAÇÃO DOS MUNICÍPIOS - COTA MENSAL	16.000.000,00		
1.7.1.1.51.1.1.00.00.00 S	COTA-PARTE DO FUNDO DE PARTICIPAÇÃO DOS MUNICÍPIOS - COTA MENSAL - PRINCIPAL	16.000.000,00		
1.7.1.1.51.1.1.99.00.00 A-2	COTA-PARTE DO FUNDO DE PARTICIPAÇÃO DOS MUNICÍPIOS - FPM - COTA MENSAL - PRINCIPAL	16.000.000,00		
1.7.1.1.51.2.0.00.00.00 S	COTA-PARTE DO FUNDO DE PARTICIPAÇÃO DOS MUNICÍPIOS - COTAS EXTRAORDINÁRIAS	1.457.968,00		
1.7.1.1.51.2.1.00.00.00 S	COTA-PARTE DO FUNDO DE PARTICIPAÇÃO DOS MUNICÍPIOS - COTAS EXTRAORDINÁRIAS - PRINCIPAL	1.457.968,00		
1.7.1.1.51.2.1.99.00.00 A-2	COTA-PARTE DO FUNDO DE PARTICIPAÇÃO DOS MUNICÍPIOS - FPM - COTAS EXTRAORDINÁRIAS - PRINCIPAL	1.457.968,00		
1.7.1.1.52.0.0.00.00.00 S	COTA-PARTE DO IMPOSTO SOBRE A PROPRIEDADE TERRITORIAL RURAL	8.000,00		
1.7.1.1.52.0.0.00.00.00 S	COTA-PARTE DO IMPOSTO SOBRE A PROPRIEDADE TERRITORIAL RURAL	8.000,00		
1.7.1.1.52.0.1.00.00.00 S	COTA-PARTE DO IMPOSTO SOBRE A PROPRIEDADE TERRITORIAL RURAL - PRINCIPAL	8.000,00		
1.7.1.1.52.0.1.99.00.00 A-2	COTA-PARTE DO IMPOSTO SOBRE A PROPRIEDADE TERRITORIAL RURAL - ITR - PRINCIPAL	8.000,00		
1.7.1.2.00.0.0.00.00.00 S	TRANSFERÊNCIAS DAS COMPENSAÇÕES FINANCEIRAS PELA EXPLORAÇÃO DE RECURSOS NATURAIS	577.348,00		
1.7.1.2.52.0.0.00.00.00 S	COTA-PARTE DA COMPENSAÇÃO FINANCEIRA PELA PRODUÇÃO DE PETRÓLEO	382.000,00		
1.7.1.2.52.4.0.00.00.00 S	COTA-PARTE DO FUNDO ESPECIAL DO PETRÓLEO - FEP	382.000,00		
1.7.1.2.52.4.1.00.00.00 S	COTA-PARTE DO FUNDO ESPECIAL DO PETRÓLEO - FEP - PRINCIPAL	382.000,00		
1.7.1.2.52.4.1.99.00.00 A-2	COTA-PARTE DO FUNDO ESPECIAL DO PETRÓLEO - FEP - PRINCIPAL	382.000,00		
1.7.1.2.99.0.0.00.00.00 S	OUTRAS TRANSFERÊNCIAS DECORRENTES DE COMPENSAÇÃO FINANCEIRA PELA EXPLORAÇÃO DE RECURSOS NATURAIS	195.348,00		
1.7.1.2.99.0.0.00.00.00 S	OUTRAS TRANSF DECORRENTES DE COMPENSAÇÃO FINANCEIRA PELA EXPLORAÇÃO DE RECURSOS NATURAIS	195.348,00		
1.7.1.2.99.0.1.00.00.00 S	OUTRAS TRANSF DECORRENTES DE COMPENSAÇÃO FINANCEIRA PELA EXPLORAÇÃO DE RECURSOS NATURAIS - PRINCIPAL	195.348,00		
1.7.1.2.99.0.1.01.00.00 A-2	CESSÃO ONEROSA DO PRÉ-SAL	195.348,00		
1.7.1.3.00.0.0.00.00.00 S	TRANSFERÊNCIAS DE RECURSOS DO SISTEMA ÚNICO DE SAÚDE - SUS	816.800,00		
1.7.1.3.50.0.0.00.00.00 S	TRANSF.DE REC.SUS-REP. FUNDO A FUNDO-BL.MANUT.AÇÕES E SERV. PÚBL. SAÚDE	816.800,00		
1.7.1.3.50.1.0.00.00.00 S	TRANSF.REC.SUS-BL.MAN.AÇÕES E SERV. PÚBL. SAÚDE-AT.PRIMÁRIA	677.800,00		
1.7.1.3.50.1.1.00.00.00 S	TRANSF REC. BL.MANUT.AÇÕES E SERV. PÚBL.SAÚDE- AT.PRIMÁRIA-PRINCIPAL	677.800,00		
1.7.1.3.50.1.1.01.00.00 A-2	PROGRAMA DE INFORMATIZAÇÃO DA APS	27.000,00		
1.7.1.3.50.1.1.02.00.00 A-2	INCENTIVO PARA AÇÕES ESTRATÉGICAS	4.800,00		
1.7.1.3.50.1.1.03.00.00 A-2	INCENTIVO FINANCEIRO DA APS - DESEMPENHO	38.000,00		
1.7.1.3.50.1.1.04.00.00 A-2	INCENTIVO FINANCEIRO DA APS - CAPTAÇÃO PONDERADA	280.000,00		
1.7.1.3.50.1.1.05.00.00 A-2	AGENTE COMUNITÁRIO DE SAÚDE	92.000,00		
1.7.1.3.50.1.1.06.00.00 A-2	CV19 - CORONAVIRUS (COVID-19)	236.000,00		
1.7.1.3.50.3.0.00.00.00 S	TRANSF.REC.SUS-BL.MANUT.AÇÕES E SERV. PÚBL. SAÚDE-VIG.SAÚDE	102.000,00		
1.7.1.3.50.3.1.00.00.00 S	TRANSF.REC. BL.MAN.AÇÕES E SERV.PÚBL.SAÚDE - VIG.SAÚDE-PRINC.	102.000,00		
1.7.1.3.50.3.1.02.00.00 A-2	ASSISTÊNCIA FINANCEIRA PARA AGENTES DE COMBATE ÀS ENDEMIAS	74.000,00		
1.7.1.3.50.3.1.03.00.00 A-2	INCENTIVO FINANCEIRO PARA A VIGILÂNCIA EM SAÚDE - DESPESAS DIVERSAS	28.000,00		
1.7.1.3.50.4.0.00.00.00 S	TRANSF.REC.SUS-REP. FUNDO A FUNDO-BL.MANUT.AÇÕES SERV.PÚBL.SAÚDE-ASS. FARM.	23.000,00		
1.7.1.3.50.4.1.00.00.00 S	TRANSF.REC.SUS-BL.MAN.AÇÕES SERV.PÚBL.SAÚDE-ASS. FARM.-PRINC.	23.000,00		
1.7.1.3.50.4.1.01.00.00 A-2	PROM.ASSIST. FARMACÊUTICA E INSUMOS ESTRAT. AT.BÁSICA EM SAÚDE	20.000,00		
1.7.1.3.50.4.1.02.00.00 A-2	CV19 - CORONAVIRUS (COVID-19)	3.000,00		
1.7.1.3.50.5.0.00.00.00 S	TRANSF.DE REC.SUS-REP. FUNDO A FUNDO-BL.MANUT.AÇÕES E SERV. PÚBL. SAÚDE-GESTÃO SUS	14.000,00		
1.7.1.3.50.5.1.00.00.00 S	TRANSF RECURSOS BLOCO MANUT DAS AÇÕES E SERVIÇOS PÚBLICOS DE SAÚDE - GESTÃO DO SUS - PRINCIPAL	14.000,00		
1.7.1.3.50.5.1.01.00.00 A-2	IMPLEMENTAÇÃO DA SEGURANÇA ALIMENTAR E NUTRICIONAL NA SAÚDE	13.000,00		
1.7.1.3.50.5.1.99.00.00 A-2	TRANSF RECURSOS BLOCO MANUT DAS AÇÕES E SERVIÇOS PÚBLICOS DE SAÚDE - GESTÃO DO SUS - PRINCIPAL	1.000,00		
1.7.1.4.00.0.0.00.00.00 S	TRANSFERÊNCIAS DE RECURSOS DO FUNDO NACIONAL DO DESENVOLVIMENTO DA EDUCAÇÃO - FNDE	320.900,00		
1.7.1.4.50.0.0.00.00.00 S	TRANSFERÊNCIAS DO SALÁRIO-EDUCAÇÃO	203.000,00		
1.7.1.4.50.0.0.00.00.00 S	TRANSFERÊNCIAS DO SALÁRIO-EDUCAÇÃO	203.000,00		
1.7.1.4.50.0.1.00.00.00 S	TRANSFERÊNCIAS DO SALÁRIO-EDUCAÇÃO - PRINCIPAL	203.000,00		
1.7.1.4.50.0.1.99.00.00 A-2	TRANSFERÊNCIAS DO SALÁRIO-EDUCAÇÃO - PRINCIPAL	203.000,00		
1.7.1.4.52.0.0.00.00.00 S	TRANSFERÊNCIAS REFERENTES AO PROGRAMA NACIONAL DE ALIMENTAÇÃO ESCOLAR - PNAE	109.000,00		
1.7.1.4.52.0.0.00.00.00 S	TRANSFERÊNCIAS REFERENTES AO PROGRAMA NACIONAL DE ALIMENTAÇÃO ESCOLAR - PNAE	109.000,00		



Código	Especificação	Desdobramento	Fonte	Categoria
1.7.1.4.52.0.1.00.00.00 S	TRANSFERÊNCIAS REFERENTES AO PROGRAMA NACIONAL DE ALIMENTAÇÃO ESCOLAR – PNAE - PRINCIPAL	109.000,00		
1.7.1.4.52.0.1.99.00.00 A-2	TRANSFERÊNCIAS REFERENTES AO PROGRAMA NACIONAL DE ALIMENTAÇÃO ESCOLAR – PNAE - PRINCIPAL	109.000,00		
1.7.1.4.53.0.0.00.00.00 S	TRANSF. REF. PROGR. NAC. APOIO AO TRANSP.ESCOLAR – PNATE	8.900,00		
1.7.1.4.53.0.0.00.00.00 S	TRANSF. REF. PROGR. NAC. APOIO AO TRANSP.ESCOLAR – PNATE	8.900,00		
1.7.1.4.53.0.1.00.00.00 S	TRANSF. REF. PROGR. NAC. APOIO AO TRANSP.ESCOLAR – PNATE - PRINCIPAL	8.900,00		
1.7.1.4.53.0.1.99.00.00 A-2	TRANSF. REF. PROGR. NAC. APOIO AO TRANSP.ESCOLAR – PNATE - PRINCIPAL	8.900,00		
1.7.1.6.00.0.0.00.00.00 S	TRANSFERÊNCIAS DE RECURSOS DO FUNDO NACIONAL DE ASSISTÊNCIA SOCIAL – FNAS	75.300,00		
1.7.1.6.50.0.0.00.00.00 S	TRANSFERÊNCIAS DE RECURSOS DO FUNDO NACIONAL DE ASSISTÊNCIA SOCIAL – FNAS	75.300,00		
1.7.1.6.50.0.0.00.00.00 S	TRANSFERÊNCIAS DE RECURSOS DO FUNDO NACIONAL DE ASSISTÊNCIA SOCIAL – FNAS	75.300,00		
1.7.1.6.50.0.1.00.00.00 S	TRANSF DE RECURSOS DO FUNDO NACIONAL DE ASSISTÊNCIA SOCIAL – FNAS - PRINCIPAL	75.300,00		
1.7.1.6.50.0.1.02.00.00 A-2	TRANSFERÊNCIAS FNAS - RECURSOS IGD - BOLSA FAMILIA	1.600,00		
1.7.1.6.50.0.1.13.00.00 A-2	TRANSFERÊNCIAS FNAS - RECURSOS IGD - PROGRAMA AUXÍLIO BRASIL	28.000,00		
1.7.1.6.50.0.1.50.00.00 A-2	COMPONENTE - PBF	39.000,00		
1.7.1.6.50.0.1.99.00.00 A-2	TRANSFERÊNCIAS DE RECURSOS DO FUNDO NACIONAL DE ASSISTÊNCIA SOCIAL – FNAS - PRINCIPAL	6.700,00		
1.7.1.9.00.0.0.00.00.00 S	OUTRAS TRANSFERÊNCIAS DE RECURSOS DA UNIÃO E DE SUAS ENTIDADES	88.700,00		
1.7.1.9.58.0.0.00.00.00 S	TRANSFERÊNCIA OBRIGATÓRIA DECORRENTE DA LEI COMPLEMENTAR Nº 176/2020	33.700,00		
1.7.1.9.58.0.0.00.00.00 S	TRANSFERÊNCIA OBRIGATÓRIA DECORRENTE DA LEI COMPLEMENTAR Nº 176/2020	33.700,00		
1.7.1.9.58.0.1.00.00.00 S	TRANSFERÊNCIA OBRIGATÓRIA DECORRENTE DA LEI COMPLEMENTAR Nº 176/2020 - PRINCIPAL	33.700,00		
1.7.1.9.58.0.1.99.00.00 A-2	TRANSFERÊNCIA OBRIGATÓRIA DECORRENTE DA LEI COMPLEMENTAR Nº 176/2020 (LEI KANDIR) - PRINCIPAL	33.700,00		
1.7.1.9.61.0.0.00.00.00 S	AUXÍLIO FINANCEIRO - OUTORGA CRÉDITO TRIBUTÁRIO ICMS - ART. 5º, INCISO V, EC Nº 123/2022	55.000,00		
1.7.1.9.61.0.0.00.00.00 S	AUXÍLIO FINANCEIRO - OUTORGA CRÉDITO TRIBUTÁRIO ICMS - ART. 5º, INCISO V, EC Nº 123/2022	55.000,00		
1.7.1.9.61.0.1.00.00.00 S	AUXÍLIO FINANCEIRO - OUTORGA CRÉDITO TRIBUTÁRIO ICMS - ART. 5º, INCISO V, EC Nº 123/2022 - PRINCIPAL	55.000,00		
1.7.1.9.61.0.1.99.00.00 A-2	AUXÍLIO FINANCEIRO - OUTORGA CRÉDITO TRIBUTÁRIO ICMS - ART. 5º, INCISO V, EC Nº 123/2022 - PRINCIPAL	55.000,00		
1.7.2.0.00.0.0.00.00.00 S	TRANSFERÊNCIAS DOS ESTADOS E DO DISTRITO FEDERAL E DE SUAS ENTIDADES	5.621.625,00		
1.7.2.1.00.0.0.00.00.00 S	PARTICIPAÇÃO NA RECEITA DOS ESTADOS E DISTRITO FEDERAL	4.615.800,00		
1.7.2.1.50.0.0.00.00.00 S	COTA-PARTE DO ICMS	4.089.000,00		
1.7.2.1.50.0.0.00.00.00 S	COTA-PARTE DO ICMS	4.089.000,00		
1.7.2.1.50.0.1.00.00.00 S	COTA-PARTE DO ICMS - PRINCIPAL	4.089.000,00		
1.7.2.1.50.0.1.99.00.00 A-2	COTA-PARTE DO ICMS - PRINCIPAL	4.089.000,00		
1.7.2.1.51.0.0.00.00.00 S	COTA-PARTE DO IPVA	473.000,00		
1.7.2.1.51.0.0.00.00.00 S	COTA-PARTE DO IPVA	473.000,00		
1.7.2.1.51.0.1.00.00.00 S	COTA-PARTE DO IPVA - PRINCIPAL	473.000,00		
1.7.2.1.51.0.1.99.00.00 A-2	COTA-PARTE DO IPVA - PRINCIPAL	473.000,00		
1.7.2.1.52.0.0.00.00.00 S	COTA-PARTE DO IPI - MUNICÍPIOS	46.000,00		
1.7.2.1.52.0.0.00.00.00 S	COTA-PARTE DO IPI - MUNICÍPIOS	46.000,00		
1.7.2.1.52.0.1.00.00.00 S	COTA-PARTE DO IPI - MUNICÍPIOS - PRINCIPAL	46.000,00		
1.7.2.1.52.0.1.99.00.00 A-2	COTA-PARTE DO IPI - MUNICÍPIOS - PRINCIPAL	46.000,00		
1.7.2.1.53.0.0.00.00.00 S	COTA-PARTE DA CONTRIBUIÇÃO DE INTERVENÇÃO NO DOMÍNIO ECONÔMICO	7.800,00		
1.7.2.1.53.0.0.00.00.00 S	COTA-PARTE DA CONTRIBUIÇÃO DE INTERVENÇÃO NO DOMÍNIO ECONÔMICO	7.800,00		
1.7.2.1.53.0.1.00.00.00 S	COTA-PARTE DA CONTRIBUIÇÃO DE INTERVENÇÃO NO DOMÍNIO ECONÔMICO - PRINCIPAL	7.800,00		
1.7.2.1.53.0.1.99.00.00 A-2	COTA-PARTE DA CONTRIBUIÇÃO DE INTERVENÇÃO NO DOMÍNIO ECONÔMICO - PRINCIPAL	7.800,00		
1.7.2.3.00.0.0.00.00.00 S	TRANSFERÊNCIAS DE RECURSOS DO SISTEMA ÚNICO DE SAÚDE – SUS	721.825,00		
1.7.2.3.50.0.0.00.00.00 S	TRANSFERÊNCIAS DE RECURSOS DO SISTEMA ÚNICO DE SAÚDE – SUS	721.825,00		
1.7.2.3.50.0.0.00.00.00 S	TRANSFERÊNCIAS DE RECURSOS DO SISTEMA ÚNICO DE SAÚDE – SUS	721.825,00		
1.7.2.3.50.0.1.00.00.00 S	TRANSFERÊNCIAS DE RECURSOS DO SISTEMA ÚNICO DE SAÚDE – SUS - PRINCIPAL	721.825,00		
1.7.2.3.50.0.1.99.00.00 A-2	TRANSF DE RECURSOS DO ESTADO PARA SISTEMA ÚNICO DE SAÚDE – SUS - PRINCIPAL	721.825,00		
1.7.2.9.00.0.0.00.00.00 S	OUTRAS TRANSFERÊNCIAS DOS ESTADOS E DISTRITO FEDERAL	284.000,00		
1.7.2.9.51.0.0.00.00.00 S	TRANSFERÊNCIAS DE ESTADOS DESTINADAS À ASSISTÊNCIA SOCIAL	70.000,00		
1.7.2.9.51.0.0.00.00.00 S	TRANSFERÊNCIAS DE ESTADOS DESTINADAS À ASSISTÊNCIA SOCIAL	70.000,00		
1.7.2.9.51.0.1.00.00.00 S	TRANSFERÊNCIAS DE ESTADOS DESTINADAS À ASSISTÊNCIA SOCIAL - PRINCIPAL	70.000,00		
1.7.2.9.51.0.1.01.00.00 A-2	TRANSF. FEAS PISO MINEIRO	70.000,00		
1.7.2.9.52.0.0.00.00.00 S	TRANSFERÊNCIAS DE RECURSOS DESTINADOS A PROGRAMAS DE EDUCAÇÃO	83.000,00		



Código	Especificação	Desdobramento	Fonte	Categoria
1.7.2.9.52.0.0.00.00.00 S	TRANSFERÊNCIAS DE RECURSOS DESTINADOS A PROGRAMAS DE EDUCAÇÃO	83.000,00		
1.7.2.9.52.0.1.00.00.00 S	TRANSFERÊNCIAS DE RECURSOS DESTINADOS A PROGRAMAS DE EDUCAÇÃO - PRINCIPAL	83.000,00		
1.7.2.9.52.0.1.01.00.00 A-2	PROGRAMA DE TRANSPORTE ESCOLAR - PTE	83.000,00		
1.7.2.9.99.0.0.00.00.00 S	OUTRAS TRANSFERÊNCIAS DOS ESTADOS E DF	131.000,00		
1.7.2.9.99.0.0.00.00.00 S	OUTRAS TRANSFERÊNCIAS DOS ESTADOS E DF	131.000,00		
1.7.2.9.99.0.1.00.00.00 S	OUTRAS TRANSFERÊNCIAS DOS ESTADOS E DF - PRINCIPAL	131.000,00		
1.7.2.9.99.0.1.03.00.00 A-2	TRANSFERÊNCIAS DOS ESTADOS PARA DEFESA CIVIL	131.000,00		
1.7.5.0.00.0.0.00.00.00 S	TRANSFERÊNCIAS DE OUTRAS INSTITUIÇÕES PÚBLICAS	4.141.077,00		
1.7.5.1.00.0.0.00.00.00 S	TRANSF REC FUNDO DE MANUT E DESENV EDUC BÁSICA E DE VALOR. PROF. DA EDUC - FUNDEB	4.109.077,00		
1.7.5.1.50.0.0.00.00.00 S	TRANSF REC FUNDO DE MANUT E DESENV EDUC BÁSICA E DE VALOR. PROF. DA EDUC - FUNDEB	4.109.077,00		
1.7.5.1.50.0.0.00.00.00 S	TRANSF REC FUNDO DE MANUT E DESENV EDUC BÁSICA E DE VALOR. PROF. DA EDUC - FUNDEB	4.109.077,00		
1.7.5.1.50.0.1.00.00.00 S	TRANSF REC FUNDO DE MANUT E DESENV EDUC BÁSICA E DE VALOR. PROF. DA EDUC - FUNDEB	4.109.077,00		
1.7.5.1.50.0.1.99.00.00 A-2	TRANSF REC FUNDO DE MANUT E DESENV EDUC BÁSICA E DE VALOR. PROF. DA EDUC - FUNDEB	4.109.077,00		
1.7.5.9.00.0.0.00.00.00 S	DEMAIS TRANSFERÊNCIAS DE OUTRAS INSTITUIÇÕES PÚBLICAS	32.000,00		
1.7.5.9.99.0.0.00.00.00 S	DEMAIS TRANSFERÊNCIAS DE OUTRAS INSTITUIÇÕES PÚBLICAS	32.000,00		
1.7.5.9.99.0.0.00.00.00 S	DEMAIS TRANSFERÊNCIAS DE OUTRAS INSTITUIÇÕES PÚBLICAS	32.000,00		
1.7.5.9.99.0.1.00.00.00 S	DEMAIS TRANSFERÊNCIAS DE OUTRAS INSTITUIÇÕES PÚBLICAS - PRINCIPAL	32.000,00		
1.7.5.9.99.0.1.51.00.00 A-2	TRANSFERÊNCIAS PARA O FUNDO MUNICIPAL DE SANEAMENTO BÁSICO	32.000,00		
2.0.0.0.00.0.0.00.00.00 S	RECEITAS DE CAPITAL			6.560.000,00
2.1.0.0.00.0.0.00.00.00 S	OPERAÇÕES DE CRÉDITO		1.000.000,00	
2.1.1.0.00.0.0.00.00.00 S	OPERAÇÕES DE CRÉDITO - MERCADO INTERNO	1.000.000,00		
2.1.1.2.00.0.0.00.00.00 S	OPERAÇÕES DE CRÉDITO CONTRATUAIS - MERCADO INTERNO	1.000.000,00		
2.1.1.2.54.0.0.00.00.00 S	OPERAÇÕES DE CRÉDITO INTERNAS PARA PROGRAMAS DE MODERNIZAÇÃO DA ADMINISTRAÇÃO PÚBLICA	1.000.000,00		
2.1.1.2.54.0.0.00.00.00 S	OPERAÇÕES DE CRÉDITO INTERNAS PARA PROGRAMAS DE MODERNIZAÇÃO DA ADMINISTRAÇÃO PÚBLICA	1.000.000,00		
2.1.1.2.54.0.1.00.00.00 S	OPERAÇÕES DE CRÉDITO INTERNAS PARA PROGRAMAS DE MODERNIZAÇÃO DA ADMINISTRAÇÃO PÚBLICA - PRINCIPAL	1.000.000,00		
2.1.1.2.54.0.1.99.00.00 A-2	OPERAÇÕES DE CRÉDITO INTERNAS PARA PROGRAMAS DE MODERNIZAÇÃO DA ADMINISTRAÇÃO PÚBLICA - PRINCIPAL	1.000.000,00		
2.2.0.0.00.0.0.00.00.00 S	ALIENAÇÃO DE BENS		60.000,00	
2.2.1.0.00.0.0.00.00.00 S	ALIENAÇÃO DE BENS MÓVEIS	60.000,00		
2.2.1.3.00.0.0.00.00.00 S	ALIENAÇÃO DE BENS MÓVEIS E SEMOVENTES	60.000,00		
2.2.1.3.01.0.0.00.00.00 S	ALIENAÇÃO DE BENS MÓVEIS E SEMOVENTES	60.000,00		
2.2.1.3.01.0.0.00.00.00 S	ALIENAÇÃO DE BENS MÓVEIS E SEMOVENTES	60.000,00		
2.2.1.3.01.0.1.00.00.00 S	ALIENAÇÃO DE BENS MÓVEIS E SEMOVENTES - PRINCIPAL	60.000,00		
2.2.1.3.01.0.1.99.00.00 A-2	ALIENAÇÃO DE BENS MÓVEIS E SEMOVENTES - PRINCIPAL	60.000,00		
2.4.0.0.00.0.0.00.00.00 S	TRANSFERÊNCIAS DE CAPITAL		5.500.000,00	
2.4.2.0.00.0.0.00.00.00 S	TRANSFERÊNCIAS DOS ESTADOS E DO DISTRITO FEDERAL E DE SUAS ENTIDADES	5.500.000,00		
2.4.2.2.00.0.0.00.00.00 S	TRANSFERÊNCIAS DE CONVÊNIOS DOS ESTADOS E DF E DE SUAS ENTIDADES	5.500.000,00		
2.4.2.2.99.0.0.00.00.00 S	OUTRAS TRANSFERÊNCIAS DE CONVÊNIOS DOS ESTADOS E DF E DE SUAS ENTIDADES	5.500.000,00		
2.4.2.2.99.0.0.00.00.00 S	OUTRAS TRANSFERÊNCIAS DE CONVÊNIOS DOS ESTADOS E DF E DE SUAS ENTIDADES	5.500.000,00		
2.4.2.2.99.0.1.00.00.00 S	OUTRAS TRANSF CONVÊNIOS DOS ESTADOS E DF E DE SUAS ENTIDADES - PRINCIPAL	5.500.000,00		
2.4.2.2.99.0.1.99.00.00 A-2	OUTRAS TRANSF CONVÊNIOS DOS ESTADOS E DF E DE SUAS ENTIDADES - PRINCIPAL	5.500.000,00		
9.0.0.0.00.0.0.00.00.00 S	DEDUÇÕES DA RECEITA			-4.106.170,40
9.5.0.0.00.0.0.00.00.00 S	FUNDEB		-4.106.170,40	
9.5.1.0.0.00.0.0.00.00.00 S	FUNDEB RECEITAS CORRENTES	-4.106.170,40		
9.5.1.7.0.00.0.0.00.00.00 S	FUNDEB TRANSFERÊNCIAS CORRENTES	-4.106.170,40		
9.5.1.7.1.0.00.0.0.00.00.00 S	FUNDEB TRANSFERÊNCIAS DA UNIÃO E DE SUAS ENTIDADES	-3.184.427,80		
9.5.1.7.1.1.00.0.0.00.00.00 S	FUNDEB TRANSFERÊNCIAS DECORRENTES DE PARTICIPAÇÃO NA RECEITA DA UNIÃO	-3.184.427,80		
9.5.1.7.1.1.51.0.0.00.00.00 S	FUNDEB COTA-PARTE DO FUNDO DE PARTICIPAÇÃO DOS MUNICÍPIOS - FPM	-3.182.794,40		
9.5.1.7.1.1.51.1.0.00.00.00 S	FUNDEB COTA-PARTE DO FUNDO DE PARTICIPAÇÃO DOS MUNICÍPIOS - COTA MENSAL	-3.182.794,40		
9.5.1.7.1.1.51.1.1.00.00.00 S	FUNDEB COTA-PARTE DO FUNDO DE PARTICIPAÇÃO DOS MUNICÍPIOS - COTA MENSAL - PRINCIPAL	-3.182.794,40		
9.5.1.7.1.1.51.1.1.99.00.00 A-2	FUNDEB COTA-PARTE DO FUNDO DE PARTICIPAÇÃO DOS MUNICÍPIOS - FPM - COTA MENSAL - PRINCIPAL	-3.182.794,40		
9.5.1.7.1.1.52.0.0.00.00.00 S	FUNDEB COTA-PARTE DO IMPOSTO SOBRE A PROPRIEDADE TERRITORIAL RURAL	-1.633,40		
9.5.1.7.1.1.52.0.0.00.00.00 S	FUNDEB COTA-PARTE DO IMPOSTO SOBRE A PROPRIEDADE TERRITORIAL RURAL	-1.633,40		
9.5.1.7.1.1.52.0.1.00.00.00 S	FUNDEB COTA-PARTE DO IMPOSTO SOBRE A PROPRIEDADE TERRITORIAL RURAL - PRINCIPAL	-1.633,40		
9.5.1.7.1.1.52.0.1.99.00.00 A-2	FUNDEB COTA-PARTE DO IMPOSTO SOBRE A PROPRIEDADE TERRITORIAL RURAL - ITR - PRINCIPAL	-1.633,40		



Código	Especificação	Desdobramento	Fonte	Categoria
9.5.1.7.2.0.00.0.0.00.00.00 S	FUNDEB TRANSFERÊNCIAS DOS ESTADOS E DO DISTRITO FEDERAL E DE SUAS ENTIDADES	-921.742,60		
9.5.1.7.2.1.00.0.0.00.00.00 S	FUNDEB PARTICIPAÇÃO NA RECEITA DOS ESTADOS E DISTRITO FEDERAL	-921.742,60		
9.5.1.7.2.1.50.0.0.00.00.00 S	FUNDEB COTA-PARTE DO ICMS	-817.845,20		
9.5.1.7.2.1.50.0.0.00.00.00 S	FUNDEB COTA-PARTE DO ICMS	-817.845,20		
9.5.1.7.2.1.50.0.1.00.00.00 S	FUNDEB COTA-PARTE DO ICMS - PRINCIPAL	-817.845,20		
9.5.1.7.2.1.50.0.1.99.00.00 A-2	FUNDEB COTA-PARTE DO ICMS - PRINCIPAL	-817.845,20		
9.5.1.7.2.1.51.0.0.00.00.00 S	FUNDEB COTA-PARTE DO IPVA	-94.662,80		
9.5.1.7.2.1.51.0.0.00.00.00 S	FUNDEB COTA-PARTE DO IPVA	-94.662,80		
9.5.1.7.2.1.51.0.1.00.00.00 S	FUNDEB COTA-PARTE DO IPVA - PRINCIPAL	-94.662,80		
9.5.1.7.2.1.51.0.1.99.00.00 A-2	FUNDEB COTA-PARTE DO IPVA - PRINCIPAL	-94.662,80		
9.5.1.7.2.1.52.0.0.00.00.00 S	FUNDEB COTA-PARTE DO IPI - MUNICÍPIOS	-9.234,60		
9.5.1.7.2.1.52.0.0.00.00.00 S	FUNDEB COTA-PARTE DO IPI - MUNICÍPIOS	-9.234,60		
9.5.1.7.2.1.52.0.1.00.00.00 S	FUNDEB COTA-PARTE DO IPI - MUNICÍPIOS - PRINCIPAL	-9.234,60		
9.5.1.7.2.1.52.0.1.99.00.00 A-2	FUNDEB COTA-PARTE DO IPI - MUNICÍPIOS - PRINCIPAL	-9.234,60		
		35.507.731,60	35.507.731,60	35.507.731,60



Receitas	Valores	Valores	Despesas	Valores	Valores
1 RECEITAS CORRENTES			3 DESPESAS CORRENTES		
1.1 IMPOSTOS, TAXAS E CONTRIBUIÇÃO DE MELHORIA	1.426.729,00		3.1 PESSOAL E ENCARGOS SOCIAIS	11.598.467,74	
1.2 CONTRIBUIÇÕES	255.425,00		3.2 JUROS E ENCARGOS DA DÍVIDA	159.000,00	
1.3 RECEITA PATRIMONIAL	2.264.030,00		3.3 OUTRAS DESPESAS CORRENTES	12.307.265,36	24.064.733,10
1.7 TRANSFERÊNCIAS CORRENTES	29.107.718,00		Superávit		4.882.998,50
9 DEDUÇÕES DAS RECEITAS CORRENTES		4.106.170,40	TOTAL		28.947.731,60
9.5 Dedução para formação do FUNIEB		28.947.731,60	4 DESPESAS DE CAPITAL	10.987.345,22	
TOTAL		4.882.998,50	4.4 INVESTIMENTOS	305.653,28	
Superávit do Orçamento Corrente			4.6 AMORTIZAÇÃO DA DÍVIDA		11.292.998,50
2 RECEITAS DE CAPITAL	1.000.000,00				
2.1 OPERAÇÕES DE CRÉDITO	60.000,00				
2.2 ALIENAÇÃO DE BENS	5.500.000,00				
2.4 TRANSFERÊNCIAS DE CAPITAL		6.560.000,00			
TOTAL		11.442.998,50	Total		11.292.998,50

Resumo:

CORRENTE	RECEITA	DESPESA
CAPITAL	33.053.902,00	24.064.733,10
DEDUÇÕES RECEITAS CORRENTES	6.560.000,00	11.292.998,50
RESERVA DE CONTINGÊNCIA/RPPS	4.106.170,40	150.000,00
	35.507.731,60	35.507.731,60



Órgão: 1 - CÂMARA MUNICIPAL DE MARIPÁ DE MINAS

Unidade: 1 - Gabinete e Secretaria da Câmara

Sub-Unidade: 0 - Gabinete e Secretaria da Câmara

Código	Especificação	Desp. Correntes	Desp. de Capital	Total
01	LEGISLATIVA			
01.031	AÇÃO LEGISLATIVA			
01.031.001	ATUAÇÃO DO LEGISLATIVO MUNICIPAL			
01.031.001.1.0001	MANUTENÇÃO DA CÂMARA MUNICIPAL	0,00	50.000,00	50.000,00
4.4.90.51	OBRAS E INSTALAÇÕES		50.000,00	
01.031.001.2.0001	MANUTENÇÃO DAS ATIVIDADES DA SECRETARIA DA CÂMARA	676.000,00	0,00	676.000,00
3.1.90.11	VENCIMENTOS E VANTAGENS FIXAS PESSOAL CIVIL	550.000,00		
3.1.90.13	OBRIGAÇÕES PATRONAIS	120.000,00		
3.3.90.14	DIÁRIAS CIVIL	3.000,00		
3.3.90.33	PASSAGENS E DESPESAS COM LOCOMOÇÃO	3.000,00		
01.031.001.2.0002	MANUTENÇÃO DAS ATIVIDADES DA CÂMARA	454.000,00	20.000,00	474.000,00
3.1.90.04	CONTRATAÇÃO POR TEMPO DETERMINADO	120.000,00		
3.1.90.11	VENCIMENTOS E VANTAGENS FIXAS PESSOAL CIVIL	120.000,00		
3.1.90.13	OBRIGAÇÕES PATRONAIS	28.000,00		
3.1.90.16	OUTRAS DESPESAS VARIÁVEIS PESSOAL CIVIL	12.000,00		
3.1.90.94	INDENIZAÇÕES E RESTITUIÇÕES TRABALHISTAS	31.400,00		
3.3.90.30	MATERIAL DE CONSUMO	60.000,00		
3.3.90.33	PASSAGENS E DESPESAS COM LOCOMOÇÃO	3.000,00		
3.3.90.35	SERVIÇOS DE CONSULTORIA	5.000,00		
3.3.90.36	OUTROS SERVIÇOS DE TERCEIROS PESSOA FÍSICA	5.000,00		
3.3.90.39	OUTROS SERVIÇOS DE TERCEIROS PESSOA JURÍDICA	36.000,00		
3.3.90.40	SERV. DE TECNOLOGIA DA INFORMAÇÃO E COMUNICAÇÃO-PJ	24.000,00		
3.3.90.46	AUXÍLIO-ALIMENTAÇÃO	3.600,00		
3.3.90.92	DESPESAS DE EXERCÍCIOS ANTERIORES	1.000,00		
3.3.90.93	INDENIZAÇÕES E RESTITUIÇÕES	5.000,00		
4.4.90.52	EQUIPAMENTOS E MATERIAL PERMANENTE		20.000,00	
		1.130.000,00	70.000,00	1.200.000,00



Órgão: 2 - PREFEITURA MUNICIPAL DE MARIPÁ DE MINAS

Unidade: 1 - Gabinete e Assessoria

Sub-Unidade: 0 - Gabinete e Assessoria

Código	Especificação	Desp. Correntes	Desp. de Capital	Total
04	ADMINISTRAÇÃO			
04.122	ADMINISTRAÇÃO GERAL			
04.122.003	MODERNIZAÇÃO DA GESTÃO ADMINISTRATIVA			
04.122.003.2.0004	DESENVOLVIMENTO DE ATIVIDADES DO GABINETE	552.400,00	5.000,00	557.400,00
3.1.90.11	VENCIMENTOS E VANTAGENS FIXAS PESSOAL CIVIL	180.000,00		
3.1.90.13	OBRIGAÇÕES PATRONAIS	37.400,00		
3.3.90.14	DIÁRIAS CIVIL	20.000,00		
3.3.90.30	MATERIAL DE CONSUMO	80.000,00		
3.3.90.36	OUTROS SERVIÇOS DE TERCEIROS PESSOA FÍSICA	25.000,00		
3.3.90.39	OUTROS SERVIÇOS DE TERCEIROS PESSOA JURÍDICA	120.000,00		
3.3.90.40	SERV. DE TECNOLOGIA DA INFORMAÇÃO E COMUNICAÇÃO-PJ	90.000,00		
4.4.90.52	EQUIPAMENTOS E MATERIAL PERMANENTE		5.000,00	
04.122.003.2.0005	PAGAMENTO DE AGENTES POLÍTICOS	292.000,00	0,00	292.000,00
3.1.90.11	VENCIMENTOS E VANTAGENS FIXAS PESSOAL CIVIL	260.000,00		
3.1.90.13	OBRIGAÇÕES PATRONAIS	32.000,00		
		844.400,00	5.000,00	849.400,00



Órgão: 2 - PREFEITURA MUNICIPAL DE MARIPÁ DE MINAS

Unidade: 2 - Sec. Municipal de Administração

Sub-Unidade: 0 - Sec. Municipal de Administração

Código	Especificação	Desp. Correntes	Desp. de Capital	Total
04	ADMINISTRAÇÃO			
04.122	ADMINISTRAÇÃO GERAL			
04.122.000	OPERAÇÕES ESPECIAIS			
04.122.000.2.0006	CONTRIBUIÇÃO A A.M.M.	10.200,00	0,00	10.200,00
3.3.50.41	CONTRIBUIÇÕES	10.200,00		
04.122.000.9.0001	CUMPRIMENTO DE SENTENÇAS JUDICIAIS	123.000,00	0,00	123.000,00
3.1.90.91	SENTENÇAS JUDICIAIS	50.000,00		
3.3.90.91	SENTENÇAS JUDICIAIS	73.000,00		
04.122.000.9.0008	AMORTIZAÇÃO DE FINANCIAMENTO - BDMG	120.000,00	0,00	120.000,00
3.2.90.21	JUROS SOBRE A DÍVIDA POR CONTRATO	120.000,00		
04.122.003	MODERNIZAÇÃO DA GESTÃO ADMINISTRATIVA			
04.122.003.1.0002	AQUISIÇÃO DE VEÍCULO PARA ADMINISTRAÇÃO	0,00	120.000,00	120.000,00
4.4.90.52	EQUIPAMENTOS E MATERIAL PERMANENTE		120.000,00	
04.122.003.1.0079	CONSTRUÇÃO DE SEDE PARA CÂMARA MUNICIPAL	0,00	426.681,98	426.681,98
4.4.90.30	MATERIAL DE CONSUMO		226.681,98	
4.4.90.51	OBRAS E INSTALAÇÕES		200.000,00	
04.122.003.2.0007	SECRETARIA MUNICIPAL DE ADMINISTRAÇÃO	1.333.000,00	3.000,00	1.336.000,00
3.1.90.04	CONTRATAÇÃO POR TEMPO DETERMINADO	42.000,00		
3.1.90.11	VENCIMENTOS E VANTAGENS FIXAS PESSOAL CIVIL	670.000,00		
3.1.90.13	OBRIGAÇÕES PATRONAIS	150.000,00		
3.1.90.16	OUTRAS DESPESAS VARIÁVEIS PESSOAL CIVIL	3.000,00		
3.1.90.94	INDENIZAÇÕES E RESTITUIÇÕES TRABALHISTAS	10.000,00		
3.3.90.14	DIÁRIAS CIVIL	6.000,00		
3.3.90.30	MATERIAL DE CONSUMO	10.000,00		
3.3.90.35	SERVIÇOS DE CONSULTORIA	100.000,00		
3.3.90.39	OUTROS SERVIÇOS DE TERCEIROS PESSOA JURÍDICA	150.000,00		
3.3.90.40	SERV. DE TECNOLOGIA DA INFORMAÇÃO E COMUNICAÇÃO-PJ	102.000,00		
3.3.90.46	AUXÍLIO-ALIMENTAÇÃO	30.000,00		
3.3.90.47	OBRIGAÇÕES TRIBUTÁRIAS E CONTRIBUTIVAS	30.000,00		
3.3.90.93	INDENIZAÇÕES E RESTITUIÇÕES	30.000,00		
4.4.90.52	EQUIPAMENTOS E MATERIAL PERMANENTE		3.000,00	
04.122.003.2.0008	REGULARIZAÇÃO DE DESPESAS EXERCÍCIO ANTERIOR	20.000,00	0,00	20.000,00
3.3.90.92	DESPESAS DE EXERCÍCIOS ANTERIORES	20.000,00		
04.122.003.2.0009	CONTRIBUIÇÕES À C.N.M.	10.800,00	0,00	10.800,00
3.3.50.41	CONTRIBUIÇÕES	10.800,00		
04.122.003.2.0078	CONTRATO DE RATEIO - REURB	16.080,00	0,00	16.080,00
3.1.71.70	RATEIO PELA PARTICIPAÇÃO EM CONSÓRCIO PÚBLICO	16.080,00		
04.123	ADMINISTRAÇÃO FINANCEIRA			
04.123.003	MODERNIZAÇÃO DA GESTÃO ADMINISTRATIVA			
04.123.003.2.0010	SECRETARIA MUNICIPAL DE FINANÇAS	181.120,00	4.000,00	185.120,00
3.1.90.11	VENCIMENTOS E VANTAGENS FIXAS PESSOAL CIVIL	46.000,00		
3.1.90.13	OBRIGAÇÕES PATRONAIS	10.120,00		
3.1.90.16	OUTRAS DESPESAS VARIÁVEIS PESSOAL CIVIL	1.000,00		
3.3.90.30	MATERIAL DE CONSUMO	5.000,00		
3.3.90.35	SERVIÇOS DE CONSULTORIA	102.000,00		
3.3.90.39	OUTROS SERVIÇOS DE TERCEIROS PESSOA JURÍDICA	12.000,00		
3.3.90.47	OBRIGAÇÕES TRIBUTÁRIAS E CONTRIBUTIVAS	5.000,00		
4.4.90.52	EQUIPAMENTOS E MATERIAL PERMANENTE		4.000,00	
06	SEGURANÇA PÚBLICA			
06.181	POLICIAMENTO			
06.181.003	MODERNIZAÇÃO DA GESTÃO ADMINISTRATIVA			
06.181.003.2.0011	CONVENIO COM A POLÍCIA CIVIL	3.000,00	0,00	3.000,00
3.3.90.30	MATERIAL DE CONSUMO	3.000,00		
06.181.003.2.0012	CONVÊNIO COM A POLÍCIA MILITAR	38.000,00	3.000,00	41.000,00
3.3.90.30	MATERIAL DE CONSUMO	24.000,00		
3.3.90.36	OUTROS SERVIÇOS DE TERCEIROS PESSOA FÍSICA	8.000,00		
3.3.90.39	OUTROS SERVIÇOS DE TERCEIROS PESSOA JURÍDICA	3.000,00		
3.3.90.40	SERV. DE TECNOLOGIA DA INFORMAÇÃO E COMUNICAÇÃO-PJ	3.000,00		
4.4.90.52	EQUIPAMENTOS E MATERIAL PERMANENTE		3.000,00	
09	PREVIDÊNCIA SOCIAL			
09.272	PREVIDÊNCIA DO REGIME ESTATUTÁRIO			
09.272.003	MODERNIZAÇÃO DA GESTÃO ADMINISTRATIVA			
09.272.003.9.0002	PAGAMENTO A INATIVOS E PENSIONISTAS	21.000,00	0,00	21.000,00
3.1.90.03	PENSÕES	21.000,00		
12	EDUCAÇÃO			
12.122	ADMINISTRAÇÃO GERAL			
12.122.003	MODERNIZAÇÃO DA GESTÃO ADMINISTRATIVA			
12.122.003.1.0003	AQUIS. DE TERRENO E CONSTRUÇÃO DE PRÉDIOS PÚBLICOS	0,00	100.000,00	100.000,00
4.4.90.61	AQUISIÇÃO DE IMÓVEIS		100.000,00	
28	ENCARGOS ESPECIAIS			
28.841	REFINANCIAMENTO DA DÍVIDA INTERNA			
28.841.000	OPERAÇÕES ESPECIAIS			
28.841.000.9.0003	AMORTIZAÇÃO DA DÍVIDA COM A COPASA	0,00	11.155,32	11.155,32
4.6.90.71	PRINCIPAL DA DÍVIDA CONTRATUAL RESGATADO		11.155,32	
28.843	SERVIÇO DA DÍVIDA INTERNA			
28.843.000	OPERAÇÕES ESPECIAIS			
28.843.000.9.0004	AMORTIZAÇÃO DA DÍVIDA JUNTO AO INSS	0,00	211.843,04	211.843,04
4.6.90.71	PRINCIPAL DA DÍVIDA CONTRATUAL RESGATADO		211.843,04	
28.846	OUTROS ENCARGOS ESPECIAIS			



Órgao: 2 - PREFEITURA MUNICIPAL DE MARIPÁ DE MINAS

Unidade: 3 - Sec. Municipal de Educação e Cultura

Sub-Unidade: 0 - Ações de Ensino

Código	Especificação	Desp. Correntes	Desp. de Capital	Total
12	EDUCAÇÃO			
12.122	ADMINISTRAÇÃO GERAL			
12.122.019	EDUCAÇÃO DE QUALIDADE			
12.122.019.1.0004	MANUT. GARAGEM PARA TRANSPORTE DA EDUCAÇÃO BÁSICA	0,00	100.000,00	100.000,00
4.4.90.51	OBRA E INSTALAÇÕES		100.000,00	
12.122.019.2.0013	SECRETARIA MUNICIPAL DE EDUCAÇÃO E CULTURA	370.000,00	3.000,00	373.000,00
3.1.90.11	VENCIMENTOS E VANTAGENS FIXAS PESSOAL CIVIL	180.000,00		
3.1.90.13	OBRIGAÇÕES PATRONAIS	36.000,00		
3.1.90.94	INDENIZAÇÕES E RESTITUIÇÕES TRABALHISTAS	10.000,00		
3.3.90.14	DIÁRIAS CIVIL	5.000,00		
3.3.90.30	MATERIAL DE CONSUMO	15.000,00		
3.3.90.36	OUTROS SERVIÇOS DE TERCEIROS PESSOA FÍSICA	3.000,00		
3.3.90.39	OUTROS SERVIÇOS DE TERCEIROS PESSOA JURÍDICA	100.000,00		
3.3.90.40	SERV. DE TECNOLOGIA DA INFORMAÇÃO E COMUNICAÇÃO-PJ	3.000,00		
3.3.90.46	AUXÍLIO-ALIMENTAÇÃO	6.000,00		
3.3.90.47	OBRIGAÇÕES TRIBUTÁRIAS E CONTRIBUTIVAS	2.000,00		
3.3.90.93	INDENIZAÇÕES E RESTITUIÇÕES	10.000,00		
4.4.90.52	EQUIPAMENTOS E MATERIAL PERMANENTE		3.000,00	
12.361	ENSINO FUNDAMENTAL			
12.361.019	EDUCAÇÃO DE QUALIDADE			
12.361.019.1.0005	AQU. VEÍCULO P/ TRANSPORTE ESCOLAR DA EDUC. BÁSICA	0,00	270.000,00	270.000,00
4.4.90.52	EQUIPAMENTOS E MATERIAL PERMANENTE		270.000,00	
12.361.019.1.0006	CONST. REF. AMPL. ESCOLA EDUCAÇÃO BÁSICA	0,00	980.000,00	980.000,00
4.4.90.51	OBRA E INSTALAÇÕES		980.000,00	
12.361.019.2.0014	TRANSPORTE DO ESCOLAR DA EDUCAÇÃO BÁSICA	623.000,00	0,00	623.000,00
3.1.90.04	CONTRATAÇÃO POR TEMPO DETERMINADO	210.000,00		
3.1.90.11	VENCIMENTOS E VANTAGENS FIXAS PESSOAL CIVIL	33.000,00		
3.1.90.13	OBRIGAÇÕES PATRONAIS	7.500,00		
3.1.90.16	OUTRAS DESPESAS VARIÁVEIS PESSOAL CIVIL	1.000,00		
3.3.90.30	MATERIAL DE CONSUMO	200.000,00		
3.3.90.36	OUTROS SERVIÇOS DE TERCEIROS PESSOA FÍSICA	50.000,00		
3.3.90.39	OUTROS SERVIÇOS DE TERCEIROS PESSOA JURÍDICA	120.000,00		
3.3.90.47	OBRIGAÇÕES TRIBUTÁRIAS E CONTRIBUTIVAS	1.500,00		
12.361.019.2.0015	MANUTENÇÃO DA EDUCAÇÃO BÁSICA - FUNDAMENTAL	1.445.000,00	10.000,00	1.455.000,00
3.1.90.04	CONTRATAÇÃO POR TEMPO DETERMINADO	670.000,00		
3.1.90.11	VENCIMENTOS E VANTAGENS FIXAS PESSOAL CIVIL	150.000,00		
3.1.90.13	OBRIGAÇÕES PATRONAIS	35.000,00		
3.1.90.16	OUTRAS DESPESAS VARIÁVEIS PESSOAL CIVIL	3.000,00		
3.1.90.94	INDENIZAÇÕES E RESTITUIÇÕES TRABALHISTAS	5.000,00		
3.3.90.14	DIÁRIAS CIVIL	3.000,00		
3.3.90.30	MATERIAL DE CONSUMO	260.000,00		
3.3.90.32	MATERIAL DE DISTRIBUIÇÃO GRATUITA	60.000,00		
3.3.90.36	OUTROS SERVIÇOS DE TERCEIROS PESSOA FÍSICA	30.000,00		
3.3.90.39	OUTROS SERVIÇOS DE TERCEIROS PESSOA JURÍDICA	180.000,00		
3.3.90.40	SERV. DE TECNOLOGIA DA INFORMAÇÃO E COMUNICAÇÃO-PJ	12.000,00		
3.3.90.46	AUXÍLIO-ALIMENTAÇÃO	36.000,00		
3.3.90.47	OBRIGAÇÕES TRIBUTÁRIAS E CONTRIBUTIVAS	1.000,00		
4.4.90.52	EQUIPAMENTOS E MATERIAL PERMANENTE		10.000,00	
12.361.019.2.0016	PROFISSIONAIS DA EDUCAÇÃO BÁSICA - FUNDAMENTAL	2.500.000,00	0,00	2.500.000,00
3.1.90.04	CONTRATAÇÃO POR TEMPO DETERMINADO	1.300.000,00		
3.1.90.11	VENCIMENTOS E VANTAGENS FIXAS PESSOAL CIVIL	980.000,00		
3.1.90.13	OBRIGAÇÕES PATRONAIS	220.000,00		
12.365	EDUCAÇÃO INFANTIL			
12.365.019	EDUCAÇÃO DE QUALIDADE			
12.365.019.1.0009	MÓVEIS E EQTOS. PARA ESCOLAS DA EDUCAÇÃO BÁSICA	0,00	200.000,00	200.000,00
4.4.90.52	EQUIPAMENTOS E MATERIAL PERMANENTE		200.000,00	
12.365.019.2.0017	MANUTENÇÃO DA EDUCAÇÃO BÁSICA - INFANTIL	350.000,00	0,00	350.000,00
3.1.90.04	CONTRATAÇÃO POR TEMPO DETERMINADO	85.000,00		
3.1.90.11	VENCIMENTOS E VANTAGENS FIXAS PESSOAL CIVIL	53.000,00		
3.1.90.13	OBRIGAÇÕES PATRONAIS	7.500,00		
3.1.90.16	OUTRAS DESPESAS VARIÁVEIS PESSOAL CIVIL	3.600,00		
3.3.90.30	MATERIAL DE CONSUMO	89.400,00		
3.3.90.32	MATERIAL DE DISTRIBUIÇÃO GRATUITA	60.000,00		
3.3.90.36	OUTROS SERVIÇOS DE TERCEIROS PESSOA FÍSICA	1.500,00		
3.3.90.39	OUTROS SERVIÇOS DE TERCEIROS PESSOA JURÍDICA	50.000,00		
12.365.019.2.0018	PROFISSIONAIS DA EDUCAÇÃO BÁSICA - INFANTIL	586.000,00	0,00	586.000,00
3.1.90.04	CONTRATAÇÃO POR TEMPO DETERMINADO	176.000,00		
3.1.90.11	VENCIMENTOS E VANTAGENS FIXAS PESSOAL CIVIL	330.000,00		
3.1.90.13	OBRIGAÇÕES PATRONAIS	75.000,00		
3.1.90.94	INDENIZAÇÕES E RESTITUIÇÕES TRABALHISTAS	5.000,00		
		5.874.000,00	1.563.000,00	7.437.000,00



Órgão: 2 - PREFEITURA MUNICIPAL DE MARIPÁ DE MINAS
 Unidade: 3 - Sec. Municipal de Educação e Cultura
 Sub-Unidade: 1 - Ações Sócioeducativas

Código	Especificação	Desp. Correntes	Desp. de Capital	Total
12	EDUCAÇÃO			
12.306	ALIMENTAÇÃO E NUTRIÇÃO			
12.306.019	EDUCAÇÃO DE QUALIDADE			
12.306.019.2.0019	MERENDA PARA EDUCAÇÃO BÁSICA - INFANTIL	60.000,00	0,00	60.000,00
3.3.90.30	MATERIAL DE CONSUMO	60.000,00		
12.306.019.2.0020	MERENDA PARA EDUCAÇÃO BÁSICA - FUNDAMENTAL	180.000,00	0,00	180.000,00
3.3.90.30	MATERIAL DE CONSUMO	180.000,00		
12.362	ENSINO MÉDIO			
12.362.019	EDUCAÇÃO DE QUALIDADE			
12.362.019.2.0021	TRANSPORTE DO ESCOLAR NO ENSINO MÉDIO	15.000,00	0,00	15.000,00
3.3.90.30	MATERIAL DE CONSUMO	10.000,00		
3.3.90.39	OUTROS SERVIÇOS DE TERCEIROS PESSOA JURÍDICA	5.000,00		
12.364	ENSINO SUPERIOR			
12.364.019	EDUCAÇÃO DE QUALIDADE			
12.364.019.2.0022	TRANSPORTE DO ESCOLAR NO ENSINO SUPERIOR	53.000,00	0,00	53.000,00
3.3.90.14	DIÁRIAS CIVIL	3.000,00		
3.3.90.30	MATERIAL DE CONSUMO	50.000,00		
13	CULTURA			
13.392	DIFUSÃO CULTURAL			
13.392.009	NOSSA CULTURA			
13.392.009.2.0023	SUBVENÇÃO A ENTIDADES CULTURAIS	10.000,00	0,00	10.000,00
3.3.50.43	SUBVENÇÕES SOCIAIS	10.000,00		
24	COMUNICAÇÕES			
24.722	TELECOMUNICAÇÕES			
24.722.009	NOSSA CULTURA			
24.722.009.2.0025	REPETIDORAS DE SINAIS DE TV	16.000,00	3.000,00	19.000,00
3.3.90.30	MATERIAL DE CONSUMO	3.000,00		
3.3.90.36	OUTROS SERVIÇOS DE TERCEIROS PESSOA FÍSICA	1.000,00		
3.3.90.39	OUTROS SERVIÇOS DE TERCEIROS PESSOA JURÍDICA	12.000,00		
4.4.90.52	EQUIPAMENTOS E MATERIAL PERMANENTE		3.000,00	
27	DESPORTO E LAZER			
27.812	DESPORTO COMUNITÁRIO			
27.812.012	VIVER BEM			
27.812.012.1.0012	REFORMA DO ESTÁDIO MUNICIPAL	0,00	150.000,00	150.000,00
4.4.90.51	OBRAS E INSTALAÇÕES		150.000,00	
27.812.012.1.0013	CONSTRUÇÃO DE CENTRO ESPORTIVO	0,00	400.000,00	400.000,00
4.4.90.30	MATERIAL DE CONSUMO		50.000,00	
4.4.90.51	OBRAS E INSTALAÇÕES		350.000,00	
27.812.012.1.0014	CONST. E RESTAURAÇÃO ESPAÇOS POLIESPORTIVO	0,00	200.000,00	200.000,00
4.4.90.51	OBRAS E INSTALAÇÕES		200.000,00	
27.812.012.2.0026	MANUTENÇÃO DO DESPORTO AMADOR	190.000,00	1.000,00	191.000,00
3.1.90.04	CONTRATAÇÃO POR TEMPO DETERMINADO	28.000,00		
3.1.90.11	VENCIMENTOS E VANTAGENS FIXAS PESSOAL CIVIL	50.000,00		
3.1.90.13	OBRIGAÇÕES PATRONAIS	9.000,00		
3.3.90.14	DIÁRIAS CIVIL	1.000,00		
3.3.90.30	MATERIAL DE CONSUMO	48.000,00		
3.3.90.31	PREMIAÇÕES CULTURAIS, ARTÍSTICAS, CIENTÍFICAS, DE	3.000,00		
3.3.90.32	MATERIAL DE DISTRIBUIÇÃO GRATUITA	5.000,00		
3.3.90.36	OUTROS SERVIÇOS DE TERCEIROS PESSOA FÍSICA	36.000,00		
3.3.90.39	OUTROS SERVIÇOS DE TERCEIROS PESSOA JURÍDICA	10.000,00		
4.4.90.52	EQUIPAMENTOS E MATERIAL PERMANENTE		1.000,00	
27.812.012.2.0079	CONTRATO DE RATEIO - DESPORTO E LAZER	20.000,00	0,00	20.000,00
3.3.71.70	RATEIO PELA PARTICIPAÇÃO EM CONSÓRCIO PÚBLICO	20.000,00		
27.813	LAZER			
27.813.012	VIVER BEM			
27.813.012.2.0027	CONSERVAÇÃO E MELHORIA DO CLUBE MUNICIPAL	57.000,00	3.000,00	60.000,00
3.3.90.30	MATERIAL DE CONSUMO	18.000,00		
3.3.90.36	OUTROS SERVIÇOS DE TERCEIROS PESSOA FÍSICA	1.000,00		
3.3.90.39	OUTROS SERVIÇOS DE TERCEIROS PESSOA JURÍDICA	38.000,00		
4.4.90.52	EQUIPAMENTOS E MATERIAL PERMANENTE		3.000,00	
		601.000,00	757.000,00	1.358.000,00



Órgão: 2 - PREFEITURA MUNICIPAL DE MARIPÁ DE MINAS

Unidade: 4 - Sec. Munic. de Obras e Desenvolvimento

Sub-Unidade: 0 - Sec. Munic. de Obras e Desenvolvimento

Código	Especificação	Desp. Correntes	Desp. de Capital	Total
04	ADMINISTRAÇÃO			
04.122	ADMINISTRAÇÃO GERAL			
04.122.003	MODERNIZAÇÃO DA GESTÃO ADMINISTRATIVA			
04.122.003.1.0040	CONSTRUÇÃO DE PRÉDIO DA SEDE DA PREFEITURA	0,00	1.000.000,00	1.000.000,00
4.4.90.51	OBRAS E INSTALAÇÕES		1.000.000,00	
15	URBANISMO			
15.122	ADMINISTRAÇÃO GERAL			
15.122.010	SERVIÇOS URBANOS EFICIENTES			
15.122.010.2.0028	SECRETARIA MUNICIPAL DE OBRAS E DESENVOLVIMENTO	929.000,00	5.000,00	934.000,00
3.1.90.11	VENCIMENTOS E VANTAGENS FIXAS PESSOAL CIVIL	70.000,00		
3.1.90.13	OBRIGAÇÕES PATRONAIS	22.000,00		
3.3.90.14	DIÁRIAS CIVIL	24.000,00		
3.3.90.30	MATERIAL DE CONSUMO	460.000,00		
3.3.90.36	OUTROS SERVIÇOS DE TERCEIROS PESSOA FÍSICA	60.000,00		
3.3.90.39	OUTROS SERVIÇOS DE TERCEIROS PESSOA JURÍDICA	250.000,00		
3.3.90.40	SERV. DE TECNOLOGIA DA INFORMAÇÃO E COMUNICAÇÃO-PJ	15.000,00		
3.3.90.47	OBRIGAÇÕES TRIBUTÁRIAS E CONTRIBUTIVAS	8.000,00		
3.3.90.93	INDENIZAÇÕES E RESTITUIÇÕES	20.000,00		
4.4.90.52	EQUIPAMENTOS E MATERIAL PERMANENTE		5.000,00	
15.182	DEFESA CIVIL			
15.182.010	SERVIÇOS URBANOS EFICIENTES			
15.182.010.2.0029	MANUTENÇÃO DA DEFESA CIVIL	10.000,00	0,00	10.000,00
3.3.90.30	MATERIAL DE CONSUMO	3.600,00		
3.3.90.36	OUTROS SERVIÇOS DE TERCEIROS PESSOA FÍSICA	1.400,00		
3.3.90.39	OUTROS SERVIÇOS DE TERCEIROS PESSOA JURÍDICA	5.000,00		
15.451	INFRA-ESTRUTURA URBANA			
15.451.000	OPERAÇÕES ESPECIAIS			
15.451.000.1.0046	OBRAS DE INFRAESTRUTURA URBANA	0,00	254.000,00	254.000,00
4.4.90.51	OBRAS E INSTALAÇÕES		254.000,00	
15.451.010	SERVIÇOS URBANOS EFICIENTES			
15.451.010.1.0016	PAVIMEN. E CALÇAMENTO DE VIAS URBANAS	0,00	1.000.000,00	1.000.000,00
4.4.90.51	OBRAS E INSTALAÇÕES		1.000.000,00	
15.451.010.1.0017	CONSTRUÇÃO E REFORMA DE PARQUES, PRAÇAS E JARDINS	20.000,00	300.000,00	320.000,00
3.3.90.39	OUTROS SERVIÇOS DE TERCEIROS PESSOA JURÍDICA	20.000,00		
4.4.90.51	OBRAS E INSTALAÇÕES		300.000,00	
15.451.010.2.0030	CONSERVAÇÃO E MELHORIA DE PRAÇAS E JARDINS	110.000,00	0,00	110.000,00
3.1.90.11	VENCIMENTOS E VANTAGENS FIXAS PESSOAL CIVIL	54.000,00		
3.1.90.13	OBRIGAÇÕES PATRONAIS	10.000,00		
3.1.90.16	OUTRAS DESPESAS VARIÁVEIS PESSOAL CIVIL	300,00		
3.3.90.30	MATERIAL DE CONSUMO	36.000,00		
3.3.90.36	OUTROS SERVIÇOS DE TERCEIROS PESSOA FÍSICA	2.000,00		
3.3.90.39	OUTROS SERVIÇOS DE TERCEIROS PESSOA JURÍDICA	7.700,00		
15.451.010.2.0031	MANUTENÇÃO DE VIAS URBANAS	842.000,00	0,00	842.000,00
3.1.90.04	CONTRATAÇÃO POR TEMPO DETERMINADO	400.000,00		
3.1.90.11	VENCIMENTOS E VANTAGENS FIXAS PESSOAL CIVIL	300.000,00		
3.1.90.13	OBRIGAÇÕES PATRONAIS	65.000,00		
3.1.90.16	OUTRAS DESPESAS VARIÁVEIS PESSOAL CIVIL	8.000,00		
3.1.90.94	INDENIZAÇÕES E RESTITUIÇÕES TRABALHISTAS	10.000,00		
3.3.90.30	MATERIAL DE CONSUMO	50.000,00		
3.3.90.36	OUTROS SERVIÇOS DE TERCEIROS PESSOA FÍSICA	3.000,00		
3.3.90.39	OUTROS SERVIÇOS DE TERCEIROS PESSOA JURÍDICA	6.000,00		
15.452	SERVIÇOS URBANOS			
15.452.010	SERVIÇOS URBANOS EFICIENTES			
15.452.010.1.0018	EXTENSÃO DA REDE ELÉTRICA URBANA	0,00	200.000,00	200.000,00
4.4.90.51	OBRAS E INSTALAÇÕES		200.000,00	
15.452.010.1.0019	AMPLIAÇÃO E MELH. CEMITÉRIO E CAPELA MORTUÁRIA	0,00	150.000,00	150.000,00
4.4.90.51	OBRAS E INSTALAÇÕES		150.000,00	
15.452.010.2.0032	OFERTA DE SERVIÇOS FUNERÁRIOS	65.000,00	0,00	65.000,00
3.1.90.04	CONTRATAÇÃO POR TEMPO DETERMINADO	47.000,00		
3.1.90.16	OUTRAS DESPESAS VARIÁVEIS PESSOAL CIVIL	2.000,00		
3.3.90.30	MATERIAL DE CONSUMO	6.000,00		
3.3.90.39	OUTROS SERVIÇOS DE TERCEIROS PESSOA JURÍDICA	10.000,00		
15.452.010.2.0033	MANUTENÇÃO DA FÁBRICA DE ARTEFATOS DE CIMENTO	70.000,00	30.000,00	100.000,00
3.3.90.30	MATERIAL DE CONSUMO	30.000,00		
3.3.90.39	OUTROS SERVIÇOS DE TERCEIROS PESSOA JURÍDICA	40.000,00		
4.4.90.52	EQUIPAMENTOS E MATERIAL PERMANENTE		30.000,00	
15.452.010.2.0034	MANUTENÇÃO DA ILUMINAÇÃO PÚBLICA	105.000,00	150.000,00	255.000,00
3.3.90.30	MATERIAL DE CONSUMO	5.000,00		
3.3.90.39	OUTROS SERVIÇOS DE TERCEIROS PESSOA JURÍDICA	100.000,00		
4.4.90.30	MATERIAL DE CONSUMO		50.000,00	
4.4.90.51	OBRAS E INSTALAÇÕES		100.000,00	
15.542	CONTROLE AMBIENTAL			
15.542.011	GESTÃO AMBIENTAL			
15.542.011.2.0035	MANUTENÇÃO DAS ATIVIDADES DA LIMPEZA PÚBLICA	620.000,00	0,00	620.000,00
3.1.90.04	CONTRATAÇÃO POR TEMPO DETERMINADO	83.000,00		
3.1.90.11	VENCIMENTOS E VANTAGENS FIXAS PESSOAL CIVIL	236.000,00		
3.1.90.13	OBRIGAÇÕES PATRONAIS	50.000,00		
3.1.90.16	OUTRAS DESPESAS VARIÁVEIS PESSOAL CIVIL	18.000,00		
3.1.90.94	INDENIZAÇÕES E RESTITUIÇÕES TRABALHISTAS	5.000,00		



Órgão: 2 - PREFEITURA MUNICIPAL DE MARIPÁ DE MINAS

Unidade: 4 - Sec. Munic. de Obras e Desenvolvimento

Sub-Unidade: 0 - Sec. Munic. de Obras e Desenvolvimento

Código	Especificação	Desp. Correntes	Desp. de Capital	Total
3.3.90.30	MATERIAL DE CONSUMO	25.000,00		
3.3.90.39	OUTROS SERVIÇOS DE TERCEIROS PESSOA JURÍDICA	90.000,00		
3.3.93.39	OUTROS SERVIÇOS DE TERCEIROS PESSOA JURÍDICA	113.000,00		
17	SANEAMENTO			
17.511	SANEAMENTO BÁSICO RURAL			
17.511.011	GESTÃO AMBIENTAL			
17.511.011.1.0020	ESGOTAMENTO SANITÁRIO COMUNIDADE CONTENDAS	0,00	200.000,00	200.000,00
4.4.90.51	OBRAS E INSTALAÇÕES		200.000,00	
17.512	SANEAMENTO BÁSICO URBANO			
17.512.011	GESTÃO AMBIENTAL			
17.512.011.1.0021	ESGOTAMENTO SANITÁRIO - BAIRRO PEDRA BRANCA	0,00	100.000,00	100.000,00
4.4.90.51	OBRAS E INSTALAÇÕES		100.000,00	
17.512.011.1.0023	ESGOTAMENTO SANITÁRIO - CENTRO	0,00	200.000,00	200.000,00
4.4.90.51	OBRAS E INSTALAÇÕES		200.000,00	
17.512.011.2.0036	MANUTENÇÃO DO SERVIÇO DE ESGOTO SANITÁRIO	65.000,00	0,00	65.000,00
3.3.90.30	MATERIAL DE CONSUMO	5.000,00		
3.3.90.36	OUTROS SERVIÇOS DE TERCEIROS PESSOA FÍSICA	36.000,00		
3.3.90.39	OUTROS SERVIÇOS DE TERCEIROS PESSOA JURÍDICA	24.000,00		
20	AGRICULTURA			
20.606	EXTENSÃO RURAL			
20.606.011	GESTÃO AMBIENTAL			
20.606.011.1.0024	INFRA ESTRUTURA RURAL	0,00	250.000,00	250.000,00
4.4.90.51	OBRAS E INSTALAÇÕES		250.000,00	
20.606.013	AGRICULTURA EM DESENVOLVIMENTO			
20.606.013.1.0026	AQUISIÇÃO DE MÁQUINAS E IMPLEMENTOS AGRÍCOLAS	0,00	354.448,00	354.448,00
4.4.90.52	EQUIPAMENTOS E MATERIAL PERMANENTE		354.448,00	
20.606.013.2.0037	REAL. DE EXPO. AGROPECUÁRIA E CONCURSO LEITEIRO	500.000,00	0,00	500.000,00
3.3.90.30	MATERIAL DE CONSUMO	30.000,00		
3.3.90.31	PREMIAÇÕES CULTURAIS, ARTÍSTICAS, CIENTÍFICAS, DE	6.000,00		
3.3.90.36	OUTROS SERVIÇOS DE TERCEIROS PESSOA FÍSICA	4.000,00		
3.3.90.39	OUTROS SERVIÇOS DE TERCEIROS PESSOA JURÍDICA	460.000,00		
20.606.013.2.0038	CONTRIBUIÇÕES À ENTID. DE ASSIT. AO PRODUTOR RURAL	102.000,00	0,00	102.000,00
3.3.50.41	CONTRIBUIÇÕES	102.000,00		
20.606.013.2.0039	ASSISTÊNCIA AO PRODUTOR RURAL	1.220.000,00	5.000,00	1.225.000,00
3.1.90.04	CONTRATAÇÃO POR TEMPO DETERMINADO	50.000,00		
3.1.90.11	VENCIMENTOS E VANTAGENS FIXAS PESSOAL CIVIL	58.000,00		
3.1.90.13	OBRIGAÇÕES PATRONAIS	11.000,00		
3.1.90.94	INDENIZAÇÕES E RESTITUIÇÕES TRABALHISTAS	5.000,00		
3.3.90.14	DIÁRIAS CIVIL	3.000,00		
3.3.90.30	MATERIAL DE CONSUMO	600.000,00		
3.3.90.31	PREMIAÇÕES CULTURAIS, ARTÍSTICAS, CIENTÍFICAS, DE	5.000,00		
3.3.90.36	OUTROS SERVIÇOS DE TERCEIROS PESSOA FÍSICA	5.000,00		
3.3.90.39	OUTROS SERVIÇOS DE TERCEIROS PESSOA JURÍDICA	480.000,00		
3.3.90.93	INDENIZAÇÕES E RESTITUIÇÕES	3.000,00		
4.4.90.52	EQUIPAMENTOS E MATERIAL PERMANENTE		5.000,00	
20.608	PROMOÇÃO DA PRODUÇÃO AGROPECUÁRIA			
20.608.013	AGRICULTURA EM DESENVOLVIMENTO			
20.608.013.2.0040	CONTRATO DE RATEIO - SIPOA	38.400,00	0,00	38.400,00
3.1.71.70	RATEIO PELA PARTICIPAÇÃO EM CONSÓRCIO PÚBLICO	27.264,00		
3.3.71.70	RATEIO PELA PARTICIPAÇÃO EM CONSÓRCIO PÚBLICO	11.136,00		
22	INDÚSTRIA			
22.661	PROMOÇÃO INDUSTRIAL			
22.661.014	INDÚSTRIA E DESENVOLVIMENTO ECONÔMICO			
22.661.014.1.0027	CONSTRUÇÃO E REFORMA INST. DE GALPÕES INDUSTRIAIS	0,00	120.000,00	120.000,00
4.4.90.51	OBRAS E INSTALAÇÕES		120.000,00	
22.661.014.2.0041	APOIO ÀS ATIVIDADES DE DESENVOLVIMENTO ECONÔMICO	18.000,00	0,00	18.000,00
3.3.90.39	OUTROS SERVIÇOS DE TERCEIROS PESSOA JURÍDICA	18.000,00		
25	ENERGIA			
25.752	ENERGIA ELÉTRICA			
25.752.011	GESTÃO AMBIENTAL			
25.752.011.1.0028	INSTALAÇÃO E CAPTAÇÃO DE ENERGIA SOLAR	0,00	200.000,00	200.000,00
4.4.90.30	MATERIAL DE CONSUMO		50.000,00	
4.4.90.51	OBRAS E INSTALAÇÕES		150.000,00	
26	TRANSPORTE			
26.782	TRANSPORTE RODOVIÁRIO			
26.782.000	OPERAÇÕES ESPECIAIS			
26.782.000.9.0007	AMORTIZAÇÃO DE DÍVIDA - PROGRAMA FINISA	39.000,00	82.654,92	121.654,92
3.2.90.21	JUROS SOBRE A DÍVIDA POR CONTRATO	39.000,00		
4.6.90.71	PRINCIPAL DA DÍVIDA CONTRATUAL RESGATADO		82.654,92	
26.782.017	QUALIDADE E SEGURANÇA EM TRANSPORTE			
26.782.017.1.0029	AQUISIÇÃO DE MÁQUINAS, VEÍCULOS E EQUIPAMENTOS	0,00	1.100.000,00	1.100.000,00
4.4.90.52	EQUIPAMENTOS E MATERIAL PERMANENTE		1.100.000,00	
26.782.017.1.0030	CONSTRUÇÃO E REFORMA DE PONTES	0,00	250.000,00	250.000,00
4.4.90.30	MATERIAL DE CONSUMO		100.000,00	
4.4.90.51	OBRAS E INSTALAÇÕES		150.000,00	
26.782.017.1.0031	PROGRAMA DE MATA BURROS E BUEIRAS	0,00	140.000,00	140.000,00
4.4.90.51	OBRAS E INSTALAÇÕES		140.000,00	
26.782.017.2.0042	MANUTENÇÃO DE ESTRADAS VICINAIS	1.005.000,00	0,00	1.005.000,00
3.1.90.04	CONTRATAÇÃO POR TEMPO DETERMINADO	73.000,00		



Órgão: 2 - PREFEITURA MUNICIPAL DE MARIPÁ DE MINAS

Unidade: 6 - Fundo Municipal de Saúde

Sub-Unidade: 1 - BLOCO ATENÇÃO BÁSICA

Código	Especificação	Desp. Correntes	Desp. de Capital	Total
10	SAÚDE			
10.301	ATENÇÃO BÁSICA			
10.301.004	SAÚDE EM MOVIMENTO			
10.301.004.2.0044	RESIDENCIA DE MEDICINA	50.000,00	0,00	50.000,00
3.3.90.30	MATERIAL DE CONSUMO	26.000,00		
3.3.90.36	OUTROS SERVIÇOS DE TERCEIROS PESSOA FÍSICA	12.000,00		
3.3.90.39	OUTROS SERVIÇOS DE TERCEIROS PESSOA JURÍDICA	12.000,00		
10.301.004.2.0045	DESENVOLV. DAS ATIVIDADES DA ATENÇÃO BÁSICA	3.025.000,00	10.000,00	3.035.000,00
3.1.90.04	CONTRATAÇÃO POR TEMPO DETERMINADO	480.000,00		
3.1.90.11	VENCIMENTOS E VANTAGENS FIXAS PESSOAL CIVIL	240.000,00		
3.1.90.13	OBRIGAÇÕES PATRONAIS	54.000,00		
3.1.90.16	OUTRAS DESPESAS VARIÁVEIS PESSOAL CIVIL	30.000,00		
3.1.90.94	INDENIZAÇÕES E RESTITUIÇÕES TRABALHISTAS	20.000,00		
3.3.90.14	DIÁRIAS CIVIL	3.000,00		
3.3.90.30	MATERIAL DE CONSUMO	480.000,00		
3.3.90.32	MATERIAL DE DISTRIBUIÇÃO GRATUITA	20.000,00		
3.3.90.34	OUTRAS DESPESAS DE PESSOAL DECORRENTES DE CONTRAT	600.000,00		
3.3.90.36	OUTROS SERVIÇOS DE TERCEIROS PESSOA FÍSICA	100.000,00		
3.3.90.39	OUTROS SERVIÇOS DE TERCEIROS PESSOA JURÍDICA	800.000,00		
3.3.90.40	SERV. DE TECNOLOGIA DA INFORMAÇÃO E COMUNICAÇÃO-PJ	18.000,00		
3.3.90.47	OBRIGAÇÕES TRIBUTÁRIAS E CONTRIBUTIVAS	120.000,00		
3.3.90.48	OUTROS AUXÍLIOS FINANCEIROS A PESSOAS FÍSICAS	60.000,00		
4.4.90.52	EQUIPAMENTOS E MATERIAL PERMANENTE		10.000,00	
10.301.004.2.0046	MANUTENÇÃO DO PROGRAMA DE SAÚDE DA FAMÍLIA	624.000,00	0,00	624.000,00
3.1.90.04	CONTRATAÇÃO POR TEMPO DETERMINADO	610.000,00		
3.1.90.94	INDENIZAÇÕES E RESTITUIÇÕES TRABALHISTAS	5.000,00		
3.3.90.30	MATERIAL DE CONSUMO	3.000,00		
3.3.90.39	OUTROS SERVIÇOS DE TERCEIROS PESSOA JURÍDICA	6.000,00		
		3.699.000,00	10.000,00	3.709.000,00



Órgao: 2 - PREFEITURA MUNICIPAL DE MARIPÁ DE MINAS

Unidade: 6 - Fundo Municipal de Saúde

Sub-Unidade: 2 - BLOCO-ATENÇÃO MEDIA E ALTA COMPLEXIDADE

Código	Especificação	Desp. Correntes	Desp. de Capital	Total
10	SAÚDE			
10.302	ASSISTÊNCIA HOSPITALAR E AMBULATORIAL			
10.302.000	OPERAÇÕES ESPECIAIS			
10.302.000.2.0047	SUBVENÇÃO A ENTIDADES DE ATENDIMENTO HOSPITALAR	60.000,00	0,00	60.000,00
3.3.50.43	SUBVENÇÕES SOCIAIS	60.000,00		
10.302.004	SAÚDE EM MOVIMENTO			
10.302.004.2.0048	CONTRATO DE RATEIO - CONSULTAS ESPECIALIZADAS	62.640,00	0,00	62.640,00
3.1.71.70	RATEIO PELA PARTICIPAÇÃO EM CONSÓRCIO PÚBLICO	59.400,00		
3.3.71.70	RATEIO PELA PARTICIPAÇÃO EM CONSÓRCIO PÚBLICO	3.240,00		
10.302.004.2.0049	REDE DE URGÊNCIA E EMERGÊNCIA-CISDESTE	21.309,10	215,24	21.524,34
3.1.71.70	RATEIO PELA PARTICIPAÇÃO EM CONSÓRCIO PÚBLICO	8.609,74		
3.3.71.70	RATEIO PELA PARTICIPAÇÃO EM CONSÓRCIO PÚBLICO	12.699,36		
4.4.71.70	RATEIO PELA PARTICIPAÇÃO EM CONSÓRCIO PÚBLICO		215,24	
10.302.004.2.0050	MANUTENÇÃO DO CENTRO DE FISIOTERAPIA	26.000,00	3.000,00	29.000,00
3.3.90.30	MATERIAL DE CONSUMO	15.000,00		
3.3.90.36	OUTROS SERVIÇOS DE TERCEIROS PESSOA FÍSICA	5.000,00		
3.3.90.39	OUTROS SERVIÇOS DE TERCEIROS PESSOA JURÍDICA	6.000,00		
4.4.90.52	EQUIPAMENTOS E MATERIAL PERMANENTE		3.000,00	
10.302.004.2.0051	ATENDIMENTO EM MAC E TRATAMENTO FORA DO DOMICILIO	636.000,00	0,00	636.000,00
3.3.90.39	OUTROS SERVIÇOS DE TERCEIROS PESSOA JURÍDICA	36.000,00		
3.3.93.39	OUTROS SERVIÇOS DE TERCEIROS PESSOA JURÍDICA	600.000,00		
		805.949,10	3.215,24	809.164,34



Órgão: 2 - PREFEITURA MUNICIPAL DE MARIPÁ DE MINAS

Unidade: 6 - Fundo Municipal de Saúde

Sub-Unidade: 3 - BLOCO VIGILÂNCIA EM SAÚDE

Código	Especificação	Desp. Correntes	Desp. de Capital	Total
10	SAÚDE			
10.304	VIGILÂNCIA SANITÁRIA			
10.304.004	SAÚDE EM MOVIMENTO			
10.304.004.2.0052	CONTRATO DE RATEIO - VISA	17.904,00	0,00	17.904,00
3.1.71.70	RATEIO PELA PARTICIPAÇÃO EM CONSÓRCIO PÚBLICO	16.776,00		
3.3.71.70	RATEIO PELA PARTICIPAÇÃO EM CONSÓRCIO PÚBLICO	1.128,00		
10.304.004.2.0053	AÇÕES DE VIGILÂNCIA SANITÁRIA	5.000,00	0,00	5.000,00
3.3.90.30	MATERIAL DE CONSUMO	3.000,00		
3.3.90.39	OUTROS SERVIÇOS DE TERCEIROS PESSOA JURÍDICA	2.000,00		
10.305	VIGILÂNCIA EPIDEMIOLÓGICA			
10.305.004	SAÚDE EM MOVIMENTO			
10.305.004.2.0054	MANUTENÇÃO DA VIGILÂNCIA EPIDEMIOLÓGICA	129.500,00	5.000,00	134.500,00
3.1.90.04	CONTRATAÇÃO POR TEMPO DETERMINADO	112.000,00		
3.3.90.14	DIÁRIAS CIVIL	1.500,00		
3.3.90.30	MATERIAL DE CONSUMO	5.000,00		
3.3.90.36	OUTROS SERVIÇOS DE TERCEIROS PESSOA FÍSICA	6.000,00		
3.3.90.39	OUTROS SERVIÇOS DE TERCEIROS PESSOA JURÍDICA	5.000,00		
4.4.90.52	EQUIPAMENTOS E MATERIAL PERMANENTE		5.000,00	
10.305.004.2.0055	AÇÕES DE COMBATE AO COVID-19	15.000,00	0,00	15.000,00
3.3.90.30	MATERIAL DE CONSUMO	10.000,00		
3.3.90.39	OUTROS SERVIÇOS DE TERCEIROS PESSOA JURÍDICA	5.000,00		
		167.404,00	5.000,00	172.404,00



Órgão: 2 - PREFEITURA MUNICIPAL DE MARIPÁ DE MINAS

Unidade: 6 - Fundo Municipal de Saúde

Sub-Unidade: 4 - BLOCO ASSISTÊNCIA FRAMACÊUTICA

Código	Especificação	Desp. Correntes	Desp. de Capital	Total
10	SAÚDE			
10.303	SUPORTE PROFILÁTICO E TERAPÊUTICO			
10.303.004	SAÚDE EM MOVIMENTO			
10.303.004.2.0056	MANUTENÇÃO DAS ATIVIDADES DA FARMÁCIA DE TODOS	395.000,00	35.000,00	430.000,00
3.1.90.11	VENCIMENTOS E VANTAGENS FIXAS PESSOAL CIVIL	54.000,00		
3.1.90.13	OBRIGAÇÕES PATRONAIS	12.000,00		
3.3.30.41	CONTRIBUIÇÕES	500,00		
3.3.90.30	MATERIAL DE CONSUMO	320.500,00		
3.3.90.39	OUTROS SERVIÇOS DE TERCEIROS PESSOA JURÍDICA	5.000,00		
3.3.90.40	SERV. DE TECNOLOGIA DA INFORMAÇÃO E COMUNICAÇÃO-PJ	3.000,00		
4.4.90.52	EQUIPAMENTOS E MATERIAL PERMANENTE		35.000,00	
		395.000,00	35.000,00	430.000,00



Órgão: 2 - PREFEITURA MUNICIPAL DE MARIPÁ DE MINAS

Unidade: 6 - Fundo Municipal de Saúde

Sub-Unidade: 5 - BLOCO GESTÃO DO SUS

Código	Especificação	Desp. Correntes	Desp. de Capital	Total
10	SAÚDE			
10.122	ADMINISTRAÇÃO GERAL			
10.122.003	MODERNIZAÇÃO DA GESTÃO ADMINISTRATIVA			
10.122.003.2.0057	SECRETARIA MUNICIPAL DE SAÚDE	487.000,00	3.000,00	490.000,00
3.1.90.11	VENCIMENTOS E VANTAGENS FIXAS PESSOAL CIVIL	280.000,00		
3.1.90.13	OBRIGAÇÕES PATRONAIS	62.000,00		
3.1.90.16	OUTRAS DESPESAS VARIÁVEIS PESSOAL CIVIL	3.000,00		
3.1.90.94	INDENIZAÇÕES E RESTITUIÇÕES TRABALHISTAS	5.000,00		
3.3.90.14	DIÁRIAS CIVIL	6.000,00		
3.3.90.30	MATERIAL DE CONSUMO	54.000,00		
3.3.90.39	OUTROS SERVIÇOS DE TERCEIROS PESSOA JURÍDICA	36.000,00		
3.3.90.40	SERV. DE TECNOLOGIA DA INFORMAÇÃO E COMUNICAÇÃO-PJ	14.000,00		
3.3.90.46	AUXÍLIO-ALIMENTAÇÃO	24.000,00		
3.3.90.93	INDENIZAÇÕES E RESTITUIÇÕES	3.000,00		
4.4.90.52	EQUIPAMENTOS E MATERIAL PERMANENTE		3.000,00	
		487.000,00	3.000,00	490.000,00



Órgão: 2 - PREFEITURA MUNICIPAL DE MARIPÁ DE MINAS

Unidade: 6 - Fundo Municipal de Saúde

Sub-Unidade: 6 - BLOCO INVESTIMENTOS

Código	Especificação	Desp. Correntes	Desp. de Capital	Total
10	SAÚDE			
10.301	ATENÇÃO BÁSICA			
10.301.004	SAÚDE EM MOVIMENTO			
10.301.004.1.0033	AQUISIÇÃO DE VEÍCULOS E EQUIPAMENTOS PARA A SAÚDE	0,00	430.000,00	430.000,00
4.4.90.52	EQUIPAMENTOS E MATERIAL PERMANENTE		430.000,00	
10.301.004.1.0034	REFORMA E REESTRUTURAÇÃO DE UBS E POSTOS DE SAÚDE	0,00	260.000,00	260.000,00
4.4.90.51	OBRAS E INSTALAÇÕES		260.000,00	
		0,00	690.000,00	690.000,00



Órgao: 2 - PREFEITURA MUNICIPAL DE MARIPÁ DE MINAS
 Unidade: 7 - Secretaria Munic. de Assistência Social
 Sub-Unidade: 0 - Secretaria Munic. de Assistência Social

Código	Especificação	Desp. Correntes	Desp. de Capital	Total
08	ASSISTÊNCIA SOCIAL			
08.122	ADMINISTRAÇÃO GERAL			
08.122.006	GESTÃO DA POLÍTICA DE ASSISTÊNCIA SOCIAL			
08.122.006.2.0058	SECRETARIA MUNICIPAL DE ASSISTENCIA SOCIAL	88.600,00	3.000,00	91.600,00
3.1.90.11	VENCIMENTOS E VANTAGENS FIXAS PESSOAL CIVIL	63.000,00		
3.1.90.13	OBRIGAÇÕES PATRONAIS	14.000,00		
3.3.90.14	DIÁRIAS CIVIL	3.600,00		
3.3.90.30	MATERIAL DE CONSUMO	3.000,00		
3.3.90.39	OUTROS SERVIÇOS DE TERCEIROS PESSOA JURÍDICA	5.000,00		
4.4.90.52	EQUIPAMENTOS E MATERIAL PERMANENTE		3.000,00	
08.244	ASSISTÊNCIA COMUNITÁRIA			
08.244.006	GESTÃO DA POLÍTICA DE ASSISTÊNCIA SOCIAL			
08.244.006.2.0059	CONSELHO MUNICIPAL DE ASSISTÊNCIA SOCIAL	3.000,00	0,00	3.000,00
3.3.90.30	MATERIAL DE CONSUMO	1.000,00		
3.3.90.39	OUTROS SERVIÇOS DE TERCEIROS PESSOA JURÍDICA	2.000,00		
08.244.018	ÁREA DE INTEGRAÇÃO SÓCIO AMBIENTAL			
08.244.018.1.0035	ÁREA DE INTEGRAÇÃO SÓCIO AMBIENTAL -CASA DO ABRAÇO	0,00	400.000,00	400.000,00
4.4.90.30	MATERIAL DE CONSUMO		50.000,00	
4.4.90.51	OBRAS E INSTALAÇÕES		250.000,00	
4.4.90.61	AQUISIÇÃO DE IMÓVEIS		100.000,00	
		91.600,00	403.000,00	494.600,00

[Handwritten signature in blue ink]



Órgao: 2 - PREFEITURA MUNICIPAL DE MARIPÁ DE MINAS

Unidade: 7 - Secretaria Munic. de Assistência Social

Sub-Unidade: 1 - Fundo Munic. da Criança e do Adolescente

Código	Especificação	Desp. Correntes	Desp. de Capital	Total
08	ASSISTÊNCIA SOCIAL			
08.243	ASSISTÊNCIA À CRIANÇA E AO ADOLESCENTE			
08.243.006	GESTÃO DA POLÍTICA DE ASSISTÊNCIA SOCIAL			
08.243.006.2.0060	CONS. MUNIC. DA CRIANÇA E DO ADOLESCENTE E TUTELAR	132.000,00	0,00	132.000,00
3.1.90.11	VENCIMENTOS E VANTAGENS FIXAS PESSOAL CIVIL	101.000,00		
3.1.90.13	OBRIGAÇÕES PATRONAIS	23.000,00		
3.1.90.94	INDENIZAÇÕES E RESTITUIÇÕES TRABALHISTAS	5.000,00		
3.3.90.30	MATERIAL DE CONSUMO	3.000,00		
08.243.007	ASSISTÊNCIA SOCIAL EM AÇÃO: SUPERAÇÃO E PROTEÇÃO			
08.243.007.2.0061	ATENDIMENTO À CRIANÇA E AO ADOLESCENTE	17.000,00	3.000,00	20.000,00
3.3.90.30	MATERIAL DE CONSUMO	6.000,00		
3.3.90.39	OUTROS SERVIÇOS DE TERCEIROS PESSOA JURÍDICA	11.000,00		
4.4.90.52	EQUIPAMENTOS E MATERIAL PERMANENTE		3.000,00	
		149.000,00	3.000,00	152.000,00



Órgão: 2 - PREFEITURA MUNICIPAL DE MARIPÁ DE MINAS

Unidade: 8 - Fundo Municipal de Assistência Social

Sub-Unidade: 0 - FUNDO MUNICIPAL DE ASSISTÊNCIA SOCIAL

Código	Especificação	Desp. Correntes	Desp. de Capital	Total
08	ASSISTÊNCIA SOCIAL			
08.241	ASSISTÊNCIA AO IDOSO			
08.241.007	ASSISTÊNCIA SOCIAL EM AÇÃO: SUPERAÇÃO E PROTEÇÃO			
08.241.007.2.0062	SUBVENÇÃO A ENTIDADE DE APOIO AO IDOSO	18.000,00	0,00	18.000,00
3.3.50.43	SUBVENÇÕES SOCIAIS	18.000,00		
08.241.007.2.0063	SERV. DE CONVIVENCIA E FORTALECIMENTO DE VÍNCULOS	90.000,00	0,00	90.000,00
3.3.90.30	MATERIAL DE CONSUMO	20.000,00		
3.3.90.36	OUTROS SERVIÇOS DE TERCEIROS PESSOA FÍSICA	50.000,00		
3.3.90.39	OUTROS SERVIÇOS DE TERCEIROS PESSOA JURÍDICA	20.000,00		
08.243	ASSISTÊNCIA À CRIANÇA E AO ADOLESCENTE			
08.243.006	GESTÃO DA POLÍTICA DE ASSISTÊNCIA SOCIAL			
08.243.006.2.0064	CONTRATO DE RATEIO - ASSISTÊNCIA SOCIAL	4.800,00	0,00	4.800,00
3.1.71.70	RATEIO PELA PARTICIPAÇÃO EM CONSÓRCIO PÚBLICO	4.800,00		
08.243.007	ASSISTÊNCIA SOCIAL EM AÇÃO: SUPERAÇÃO E PROTEÇÃO			
08.243.007.2.0065	SUBVENÇÃO A ENTIDADE DE APOIO A CRIANÇA/ADOLESCENT	18.000,00	0,00	18.000,00
3.3.50.43	SUBVENÇÕES SOCIAIS	18.000,00		
08.244	ASSISTÊNCIA COMUNITÁRIA			
08.244.007	ASSISTÊNCIA SOCIAL EM AÇÃO: SUPERAÇÃO E PROTEÇÃO			
08.244.007.1.0036	REFORMA E MANUTENÇÃO DO CRAS	10.000,00	85.000,00	95.000,00
3.3.90.39	OUTROS SERVIÇOS DE TERCEIROS PESSOA JURÍDICA	10.000,00		
4.4.90.51	OBRA E INSTALAÇÕES		60.000,00	
4.4.90.52	EQUIPAMENTOS E MATERIAL PERMANENTE		25.000,00	
08.244.007.2.0066	CENTRO DE REFERÊNCIA DA ASSISTÊNCIA SOCIAL/PAIF	325.600,00	5.000,00	330.600,00
3.1.90.04	CONTRATAÇÃO POR TEMPO DETERMINADO	160.000,00		
3.1.90.11	VENCIMENTOS E VANTAGENS FIXAS PESSOAL CIVIL	60.000,00		
3.1.90.13	OBRIGAÇÕES PATRONAIS	14.000,00		
3.1.90.94	INDENIZAÇÕES E RESTITUIÇÕES TRABALHISTAS	5.000,00		
3.3.90.30	MATERIAL DE CONSUMO	32.000,00		
3.3.90.32	MATERIAL DE DISTRIBUIÇÃO GRATUITA	15.000,00		
3.3.90.36	OUTROS SERVIÇOS DE TERCEIROS PESSOA FÍSICA	8.000,00		
3.3.90.39	OUTROS SERVIÇOS DE TERCEIROS PESSOA JURÍDICA	24.000,00		
3.3.90.40	SERV. DE TECNOLOGIA DA INFORMAÇÃO E COMUNICAÇÃO-PJ	3.600,00		
3.3.90.47	OBRIGAÇÕES TRIBUTÁRIAS E CONTRIBUTIVAS	3.000,00		
3.3.90.93	INDENIZAÇÕES E RESTITUIÇÕES	1.000,00		
4.4.90.52	EQUIPAMENTOS E MATERIAL PERMANENTE		5.000,00	
08.244.007.2.0067	MANUTENÇÃO DO PROGRAMA BOLSA FAMÍLIA	2.000,00	0,00	2.000,00
3.3.90.30	MATERIAL DE CONSUMO	500,00		
3.3.90.39	OUTROS SERVIÇOS DE TERCEIROS PESSOA JURÍDICA	1.500,00		
08.244.007.2.0068	APOIO AO MIGRANTE	5.000,00	0,00	5.000,00
3.3.90.32	MATERIAL DE DISTRIBUIÇÃO GRATUITA	5.000,00		
08.244.007.2.0069	BENEFÍCIOS EVENTUAIS E EMERGÊNCIAIS	120.000,00	0,00	120.000,00
3.3.90.30	MATERIAL DE CONSUMO	10.000,00		
3.3.90.32	MATERIAL DE DISTRIBUIÇÃO GRATUITA	70.000,00		
3.3.90.39	OUTROS SERVIÇOS DE TERCEIROS PESSOA JURÍDICA	30.000,00		
3.3.90.48	OUTROS AUXÍLIOS FINANCEIROS A PESSOAS FÍSICAS	10.000,00		
		593.400,00	90.000,00	683.400,00



Órgão: 2 - PREFEITURA MUNICIPAL DE MARIPÁ DE MINAS
 Unidade: 9 - Fundo de Habitação de Inter. Social-FHIS
 Sub-Unidade: 0 - Fundo de Habitação de Inter. Social-FHIS

Código	Especificação	Desp. Correntes	Desp. de Capital	Total
16	HABITAÇÃO			
16.482	HABITAÇÃO URBANA			
16.482.002	HABITAÇÃO DE QUALIDADE			
16.482.002.1.0037	CONSTRUIR E REFORMAR UNIDADES HABITACIONAIS	0,00	360.000,00	360.000,00
4.4.90.51	OBRAS E INSTALAÇÕES		360.000,00	
16.482.002.2.0070	ACESSO A HABITAÇÃO E MELHORIA DE UNIDADES	250.000,00	0,00	250.000,00
3.3.90.32	MATERIAL DE DISTRIBUIÇÃO GRATUITA	240.000,00		
3.3.90.39	OUTROS SERVIÇOS DE TERCEIROS PESSOA JURÍDICA	10.000,00		
		250.000,00	360.000,00	610.000,00



Órgão: 2 - PREFEITURA MUNICIPAL DE MARIPÁ DE MINAS

Unidade: 11 - Fundo Municipal da Cultura

Sub-Unidade: 0 - Fundo Municipal da Cultura

Código	Especificação	Desp. Correntes	Desp. de Capital	Total
13	CULTURA			
13.391	PATRIMÔNIO HISTÓRICO, ARTÍSTICO E ARQUEOLÓGICO			
13.391.009	NOSSA CULTURA			
13.391.009.2.0071	MANUTENÇÃO DE ATIVIDADES CULTURAIS	30.000,00	0,00	30.000,00
3.3.90.14	DIÁRIAS CIVIL	1.000,00		
3.3.90.30	MATERIAL DE CONSUMO	6.000,00		
3.3.90.39	OUTROS SERVIÇOS DE TERCEIROS PESSOA JURÍDICA	23.000,00		
13.392	DIFUSÃO CULTURAL			
13.392.009	NOSSA CULTURA			
13.392.009.1.0038	CONST. E MANUT. PARQUE PARA REALIZAÇÃO DE EVENTOS	0,00	100.000,00	100.000,00
4.4.90.30	MATERIAL DE CONSUMO		20.000,00	
4.4.90.51	OBRAS E INSTALAÇÕES		80.000,00	
13.392.009.1.0047	CONSTRUÇÃO DE ARQUIBANCADA E PISTA DE ATLETISMO	0,00	150.000,00	150.000,00
4.4.90.51	OBRAS E INSTALAÇÕES		150.000,00	
13.392.009.2.0072	FUNDO MUNIC. PROTEÇÃO AO PATRIM. CULTURAL FUMPAC	130.000,00	60.000,00	190.000,00
3.3.90.30	MATERIAL DE CONSUMO	35.000,00		
3.3.90.36	OUTROS SERVIÇOS DE TERCEIROS PESSOA FÍSICA	25.000,00		
3.3.90.39	OUTROS SERVIÇOS DE TERCEIROS PESSOA JURÍDICA	70.000,00		
4.4.90.51	OBRAS E INSTALAÇÕES		60.000,00	
13.392.009.2.0073	REAL. DE EVENTOS E FESTAS CULTURAIS E POPULARES	550.000,00	0,00	550.000,00
3.3.90.30	MATERIAL DE CONSUMO	15.000,00		
3.3.90.36	OUTROS SERVIÇOS DE TERCEIROS PESSOA FÍSICA	5.000,00		
3.3.90.39	OUTROS SERVIÇOS DE TERCEIROS PESSOA JURÍDICA	530.000,00		
13.392.016	TELECOMUNICAÇÕES E RADIOFUSÃO			
13.392.016.2.0074	SUBVENÇÃO A ENTIDADES COMUNITÁRIAS	12.000,00	0,00	12.000,00
3.3.50.43	SUBVENÇÕES SOCIAIS	12.000,00		
		722.000,00	310.000,00	1.032.000,00



Código	Especificação	Projetos	Ativ. / Op. Espec.	Total
01	LEGISLATIVA	50.000,00	1.150.000,00	1.200.000,00
01.031	AÇÃO LEGISLATIVA	50.000,00	1.150.000,00	1.200.000,00
01.031.001	ATUAÇÃO DO LEGISLATIVO MUNICIPAL	50.000,00	1.150.000,00	1.200.000,00
04	ADMINISTRAÇÃO	1.546.681,98	2.790.540,00	4.337.221,98
04.122	ADMINISTRAÇÃO GERAL	1.546.681,98	2.591.980,00	4.138.661,98
04.122.000	OPERAÇÕES ESPECIAIS	0,00	253.200,00	253.200,00
04.122.003	MODERNIZAÇÃO DA GESTÃO ADMINISTRATIVA	1.546.681,98	2.232.280,00	3.778.961,98
04.122.004	SAÚDE EM MOVIMENTO	0,00	106.500,00	106.500,00
04.123	ADMINISTRAÇÃO FINANCEIRA	0,00	185.120,00	185.120,00
04.123.003	MODERNIZAÇÃO DA GESTÃO ADMINISTRATIVA	0,00	185.120,00	185.120,00
04.125	NORMATIZAÇÃO E FISCALIZAÇÃO	0,00	13.440,00	13.440,00
04.125.003	MODERNIZAÇÃO DA GESTÃO ADMINISTRATIVA	0,00	13.440,00	13.440,00
06	SEGURANÇA PÚBLICA	0,00	44.000,00	44.000,00
06.181	POLICIAMENTO	0,00	44.000,00	44.000,00
06.181.003	MODERNIZAÇÃO DA GESTÃO ADMINISTRATIVA	0,00	44.000,00	44.000,00
08	ASSISTÊNCIA SOCIAL	495.000,00	835.000,00	1.330.000,00
08.122	ADMINISTRAÇÃO GERAL	0,00	91.600,00	91.600,00
08.122.006	GESTÃO DA POLÍTICA DE ASSISTÊNCIA SOCIAL	0,00	91.600,00	91.600,00
08.241	ASSISTÊNCIA AO IDOSO	0,00	108.000,00	108.000,00
08.241.007	ASSISTÊNCIA SOCIAL EM AÇÃO: SUPERAÇÃO E PROTEÇÃO	0,00	108.000,00	108.000,00
08.243	ASSISTÊNCIA À CRIANÇA E AO ADOLESCENTE	0,00	174.800,00	174.800,00
08.243.006	GESTÃO DA POLÍTICA DE ASSISTÊNCIA SOCIAL	0,00	136.800,00	136.800,00
08.243.007	ASSISTÊNCIA SOCIAL EM AÇÃO: SUPERAÇÃO E PROTEÇÃO	0,00	38.000,00	38.000,00
08.244	ASSISTÊNCIA COMUNITÁRIA	495.000,00	460.600,00	955.600,00
08.244.006	GESTÃO DA POLÍTICA DE ASSISTÊNCIA SOCIAL	0,00	3.000,00	3.000,00
08.244.007	ASSISTÊNCIA SOCIAL EM AÇÃO: SUPERAÇÃO E PROTEÇÃO	95.000,00	457.600,00	552.600,00
08.244.018	ÁREA DE INTEGRAÇÃO SÓCIO AMBIENTAL	400.000,00	0,00	400.000,00
09	PREVIDÊNCIA SOCIAL	0,00	21.000,00	21.000,00
09.272	PREVIDÊNCIA DO REGIME ESTATUTÁRIO	0,00	21.000,00	21.000,00
09.272.003	MODERNIZAÇÃO DA GESTÃO ADMINISTRATIVA	0,00	21.000,00	21.000,00
10	SAÚDE	690.000,00	5.610.568,34	6.300.568,34
10.122	ADMINISTRAÇÃO GERAL	0,00	490.000,00	490.000,00
10.122.003	MODERNIZAÇÃO DA GESTÃO ADMINISTRATIVA	0,00	490.000,00	490.000,00
10.301	ATENÇÃO BÁSICA	690.000,00	3.709.000,00	4.399.000,00
10.301.004	SAÚDE EM MOVIMENTO	690.000,00	3.709.000,00	4.399.000,00
10.302	ASSISTÊNCIA HOSPITALAR E AMBULATORIAL	0,00	809.164,34	809.164,34
10.302.000	OPERAÇÕES ESPECIAIS	0,00	60.000,00	60.000,00
10.302.004	SAÚDE EM MOVIMENTO	0,00	749.164,34	749.164,34
10.303	SUORTE PROFILÁTICO E TERAPÊUTICO	0,00	430.000,00	430.000,00
10.303.004	SAÚDE EM MOVIMENTO	0,00	430.000,00	430.000,00
10.304	VIGILÂNCIA SANITÁRIA	0,00	22.904,00	22.904,00
10.304.004	SAÚDE EM MOVIMENTO	0,00	22.904,00	22.904,00
10.305	VIGILÂNCIA EPIDEMIOLÓGICA	0,00	149.500,00	149.500,00
10.305.004	SAÚDE EM MOVIMENTO	0,00	149.500,00	149.500,00
12	EDUCAÇÃO	1.650.000,00	6.195.000,00	7.845.000,00
12.122	ADMINISTRAÇÃO GERAL	200.000,00	373.000,00	573.000,00
12.122.003	MODERNIZAÇÃO DA GESTÃO ADMINISTRATIVA	100.000,00	0,00	100.000,00
12.122.019	EDUCAÇÃO DE QUALIDADE	100.000,00	373.000,00	473.000,00
12.306	ALIMENTAÇÃO E NUTRIÇÃO	0,00	240.000,00	240.000,00
12.306.019	EDUCAÇÃO DE QUALIDADE	0,00	240.000,00	240.000,00
12.361	ENSINO FUNDAMENTAL	1.250.000,00	4.578.000,00	5.828.000,00
12.361.019	EDUCAÇÃO DE QUALIDADE	1.250.000,00	4.578.000,00	5.828.000,00
12.362	ENSINO MÉDIO	0,00	15.000,00	15.000,00
12.362.019	EDUCAÇÃO DE QUALIDADE	0,00	15.000,00	15.000,00
12.364	ENSINO SUPERIOR	0,00	53.000,00	53.000,00
12.364.019	EDUCAÇÃO DE QUALIDADE	0,00	53.000,00	53.000,00
12.365	EDUCAÇÃO INFANTIL	200.000,00	936.000,00	1.136.000,00
12.365.019	EDUCAÇÃO DE QUALIDADE	200.000,00	936.000,00	1.136.000,00
13	CULTURA	250.000,00	792.000,00	1.042.000,00
13.391	PATRIMÔNIO HISTÓRICO, ARTÍSTICO E ARQUEOLÓGICO	0,00	30.000,00	30.000,00
13.391.009	NOSSA CULTURA	0,00	30.000,00	30.000,00
13.392	DIFUSÃO CULTURAL	250.000,00	762.000,00	1.012.000,00
13.392.009	NOSSA CULTURA	250.000,00	750.000,00	1.000.000,00
13.392.016	TELECOMUNICAÇÕES E RADIOFUSÃO	0,00	12.000,00	12.000,00
15	URBANISMO	1.924.000,00	2.936.000,00	4.860.000,00
15.122	ADMINISTRAÇÃO GERAL	0,00	934.000,00	934.000,00
15.122.010	SERVIÇOS URBANOS EFICIENTES	0,00	934.000,00	934.000,00
15.182	DEFESA CIVIL	0,00	10.000,00	10.000,00
15.182.010	SERVIÇOS URBANOS EFICIENTES	0,00	10.000,00	10.000,00
15.451	INFRA-ESTRUTURA URBANA	1.574.000,00	952.000,00	2.526.000,00
15.451.000	OPERAÇÕES ESPECIAIS	254.000,00	0,00	254.000,00
15.451.010	SERVIÇOS URBANOS EFICIENTES	1.320.000,00	952.000,00	2.272.000,00
15.452	SERVIÇOS URBANOS	350.000,00	420.000,00	770.000,00
15.452.010	SERVIÇOS URBANOS EFICIENTES	350.000,00	420.000,00	770.000,00
15.542	CONTROLE AMBIENTAL	0,00	620.000,00	620.000,00
15.542.011	GESTÃO AMBIENTAL	0,00	620.000,00	620.000,00
16	HABITAÇÃO	360.000,00	250.000,00	610.000,00
16.482	HABITAÇÃO URBANA	360.000,00	250.000,00	610.000,00
16.482.002	HABITAÇÃO DE QUALIDADE	360.000,00	250.000,00	610.000,00
17	SANEAMENTO	500.000,00	65.000,00	565.000,00
17.511	SANEAMENTO BÁSICO RURAL	200.000,00	0,00	200.000,00



Código	Especificação	Projetos	Ativ. / Op. Espec.	Total
17.511.011	GESTÃO AMBIENTAL	200.000,00	0,00	200.000,00
17.512	SANEAMENTO BÁSICO URBANO	300.000,00	65.000,00	365.000,00
17.512.011	GESTÃO AMBIENTAL	300.000,00	65.000,00	365.000,00
20	AGRICULTURA	604.448,00	1.875.840,00	2.480.288,00
20.606	EXTENSÃO RURAL	604.448,00	1.827.000,00	2.431.448,00
20.606.011	GESTÃO AMBIENTAL	250.000,00	0,00	250.000,00
20.606.013	AGRICULTURA EM DESENVOLVIMENTO	354.448,00	1.827.000,00	2.181.448,00
20.608	PROMOÇÃO DA PRODUÇÃO AGROPECUÁRIA	0,00	38.400,00	38.400,00
20.608.013	AGRICULTURA EM DESENVOLVIMENTO	0,00	38.400,00	38.400,00
20.609	DEFESA AGROPECUÁRIA	0,00	10.440,00	10.440,00
20.609.013	AGRICULTURA EM DESENVOLVIMENTO	0,00	10.440,00	10.440,00
22	INDÚSTRIA	120.000,00	18.000,00	138.000,00
22.661	PROMOÇÃO INDUSTRIAL	120.000,00	18.000,00	138.000,00
22.661.014	INDÚSTRIA E DESENVOLVIMENTO ECONÔMICO	120.000,00	18.000,00	138.000,00
24	COMUNICAÇÕES	0,00	19.000,00	19.000,00
24.722	TELECOMUNICAÇÕES	0,00	19.000,00	19.000,00
24.722.009	NOSSA CULTURA	0,00	19.000,00	19.000,00
25	ENERGIA	200.000,00	0,00	200.000,00
25.752	ENERGIA ELÉTRICA	200.000,00	0,00	200.000,00
25.752.011	GESTÃO AMBIENTAL	200.000,00	0,00	200.000,00
26	TRANSPORTE	1.490.000,00	1.361.654,92	2.851.654,92
26.782	TRANSPORTE RODOVIÁRIO	1.490.000,00	1.361.654,92	2.851.654,92
26.782.000	OPERAÇÕES ESPECIAIS	0,00	121.654,92	121.654,92
26.782.017	QUALIDADE E SEGURANÇA EM TRANSPORTE	1.490.000,00	1.240.000,00	2.730.000,00
27	DESPORTO E LAZER	750.000,00	271.000,00	1.021.000,00
27.812	DESPORTO COMUNITÁRIO	750.000,00	211.000,00	961.000,00
27.812.012	VIVER BEM	750.000,00	211.000,00	961.000,00
27.813	LAZER	0,00	60.000,00	60.000,00
27.813.012	VIVER BEM	0,00	60.000,00	60.000,00
28	ENCARGOS ESPECIAIS	0,00	492.998,36	492.998,36
28.841	REFINANCIAMENTO DA DÍVIDA INTERNA	0,00	11.155,32	11.155,32
28.841.000	OPERAÇÕES ESPECIAIS	0,00	11.155,32	11.155,32
28.843	SERVIÇO DA DÍVIDA INTERNA	0,00	211.843,04	211.843,04
28.843.000	OPERAÇÕES ESPECIAIS	0,00	211.843,04	211.843,04
28.846	OUTROS ENCARGOS ESPECIAIS	0,00	270.000,00	270.000,00
28.846.000	OPERAÇÕES ESPECIAIS	0,00	270.000,00	270.000,00
99	RESERVA DE CONTINGENCIA/RPPS	0,00	150.000,00	150.000,00
99.999	RESERVA DE CONTINGÊNCIA/RPPS	0,00	150.000,00	150.000,00
99.999.9999	RESERVA DE CONTIGÊNCIA	0,00	150.000,00	150.000,00
Total Geral ==>		10.630.129,98	24.877.601,62	35.507.731,60



Órgão: 1 - CÂMARA MUNICIPAL DE MARIPÁ DE MINAS

Unidade: 1 - Gabinete e Secretaria da Câmara

Sub-Unidade: 0 - Gabinete e Secretaria da Câmara

Código	Especificação	Projetos	Atividades/Op.Espec	Total
01	LEGISLATIVA	50.000,00	1.150.000,00	1.200.000,00
01.031	AÇÃO LEGISLATIVA	50.000,00	1.150.000,00	1.200.000,00
01.031.001	ATUAÇÃO DO LEGISLATIVO MUNICIPAL	50.000,00	1.150.000,00	1.200.000,00
01.031.001.1.0001	MANUTENÇÃO DA CÂMARA MUNICIPAL	50.000,00	0,00	50.000,00
01.031.001.2.0001	MANUTENÇÃO DAS ATIVIDADES DA SECRETARIA DA CÂMARA	0,00	676.000,00	676.000,00
01.031.001.2.0002	MANUTENÇÃO DAS ATIVIDADES DA CÂMARA	0,00	474.000,00	474.000,00
		50.000,00	1.150.000,00	1.200.000,00



Órgão: 2 - PREFEITURA MUNICIPAL DE MARIPÁ DE MINAS

Unidade: 1 - Gabinete e Assessoria

Sub-Unidade: 0 - Gabinete e Assessoria

Código	Especificação	Projetos	Atividades/Op.Espec	Total
04	ADMINISTRAÇÃO	0,00	849.400,00	849.400,00
04.122	ADMINISTRAÇÃO GERAL	0,00	849.400,00	849.400,00
04.122.003	MODERNIZAÇÃO DA GESTÃO ADMINISTRATIVA	0,00	849.400,00	849.400,00
04.122.003.2.0004	DESENVOLVIMENTO DE ATIVIDADES DO GABINETE	0,00	557.400,00	557.400,00
04.122.003.2.0005	PAGAMENTO DE AGENTES POLÍTICOS	0,00	292.000,00	292.000,00
		0,00	849.400,00	849.400,00



Órgão: 2 - PREFEITURA MUNICIPAL DE MARIPÁ DE MINAS

Unidade: 2 - Sec. Municipal de Administração

Sub-Unidade: 0 - Sec. Municipal de Administração

Código	Especificação	Projetos	Atividades/Op.Espec	Total
04	ADMINISTRAÇÃO	546.681,98	1.821.200,00	2.367.881,98
04.122	ADMINISTRAÇÃO GERAL	546.681,98	1.636.080,00	2.182.761,98
04.122.000	OPERAÇÕES ESPECIAIS	0,00	253.200,00	253.200,00
04.122.000.2.0006	CONTRIBUIÇÃO A A.M.M.	0,00	10.200,00	10.200,00
04.122.000.9.0001	CUMPRIMENTO DE SENTENÇAS JUDICIAIS	0,00	123.000,00	123.000,00
04.122.000.9.0008	AMORTIZAÇÃO DE FINANCIAMENTO - BDMG	0,00	120.000,00	120.000,00
04.122.003	MODERNIZAÇÃO DA GESTÃO ADMINISTRATIVA	546.681,98	1.382.880,00	1.929.561,98
04.122.003.1.0002	AQUISIÇÃO DE VEÍCULO PARA ADMINISTRAÇÃO	120.000,00	0,00	120.000,00
04.122.003.1.0079	CONSTRUÇÃO DE SEDE PARA CÂMARA MUNICIPAL	426.681,98	0,00	426.681,98
04.122.003.2.0007	SECRETARIA MUNICIPAL DE ADMINISTRAÇÃO	0,00	1.336.000,00	1.336.000,00
04.122.003.2.0008	REGULARIZAÇÃO DE DESPESAS EXERCÍCIO ANTERIOR	0,00	20.000,00	20.000,00
04.122.003.2.0009	CONTRIBUIÇÕES À C.N.M.	0,00	10.800,00	10.800,00
04.122.003.2.0078	CONTRATO DE RATEIO - REURB	0,00	16.080,00	16.080,00
04.123	ADMINISTRAÇÃO FINANCEIRA	0,00	185.120,00	185.120,00
04.123.003	MODERNIZAÇÃO DA GESTÃO ADMINISTRATIVA	0,00	185.120,00	185.120,00
04.123.003.2.0010	SECRETARIA MUNICIPAL DE FINANÇAS	0,00	185.120,00	185.120,00
06	SEGURANÇA PÚBLICA	0,00	44.000,00	44.000,00
06.181	POLICIAMENTO	0,00	44.000,00	44.000,00
06.181.003	MODERNIZAÇÃO DA GESTÃO ADMINISTRATIVA	0,00	44.000,00	44.000,00
06.181.003.2.0011	CONVENIO COM A POLICIA CIVIL	0,00	3.000,00	3.000,00
06.181.003.2.0012	CONVÊNIO COM A POLÍCIA MILITAR	0,00	41.000,00	41.000,00
09	PREVIDÊNCIA SOCIAL	0,00	21.000,00	21.000,00
09.272	PREVIDÊNCIA DO REGIME ESTATUTÁRIO	0,00	21.000,00	21.000,00
09.272.003	MODERNIZAÇÃO DA GESTÃO ADMINISTRATIVA	0,00	21.000,00	21.000,00
09.272.003.9.0002	PAGAMENTO A INATIVOS E PENSIONISTAS	0,00	21.000,00	21.000,00
12	EDUCAÇÃO	100.000,00	0,00	100.000,00
12.122	ADMINISTRAÇÃO GERAL	100.000,00	0,00	100.000,00
12.122.003	MODERNIZAÇÃO DA GESTÃO ADMINISTRATIVA	100.000,00	0,00	100.000,00
12.122.003.1.0003	AQUIS. DE TERRENO E CONSTRUÇÃO DE PRÉDIOS PÚBLICOS	100.000,00	0,00	100.000,00
28	ENCARGOS ESPECIAIS	0,00	492.998,36	492.998,36
28.841	REFINANCIAMENTO DA DÍVIDA INTERNA	0,00	11.155,32	11.155,32
28.841.000	OPERAÇÕES ESPECIAIS	0,00	11.155,32	11.155,32
28.841.000.9.0003	AMORTIZAÇÃO DA DÍVIDA COM A COPASA	0,00	11.155,32	11.155,32
28.843	SERVIÇO DA DÍVIDA INTERNA	0,00	211.843,04	211.843,04
28.843.000	OPERAÇÕES ESPECIAIS	0,00	211.843,04	211.843,04
28.843.000.9.0004	AMORTIZAÇÃO DA DÍVIDA JUNTO AO INSS	0,00	211.843,04	211.843,04
28.846	OUTROS ENCARGOS ESPECIAIS	0,00	270.000,00	270.000,00
28.846.000	OPERAÇÕES ESPECIAIS	0,00	270.000,00	270.000,00
28.846.000.9.0005	CONTRIBUIÇÕES AO PASEP	0,00	270.000,00	270.000,00
99	RESERVA DE CONTINGENCIA/RPPS	0,00	150.000,00	150.000,00
99.999	RESERVA DE CONTINGÊNCIA/RPPS	0,00	150.000,00	150.000,00
99.999.9999	RESERVA DE CONTINGÊNCIA	0,00	150.000,00	150.000,00
99.999.9999.9.0006	RESERVA DE CONTINGÊNCIA	0,00	150.000,00	150.000,00
		646.681,98	2.529.198,36	3.175.880,34



Órgão: 2 - PREFEITURA MUNICIPAL DE MARIPÁ DE MINAS

Unidade: 3 - Sec. Municipal de Educação e Cultura

Sub-Unidade: 0 - Ações de Ensino

Código	Especificação	Projetos	Atividades/Op.Espec	Total
12	EDUCAÇÃO	1.550.000,00	5.887.000,00	7.437.000,00
12.122	ADMINISTRAÇÃO GERAL	100.000,00	373.000,00	473.000,00
12.122.019	EDUCAÇÃO DE QUALIDADE	100.000,00	373.000,00	473.000,00
12.122.019.1.0004	MANUT. GARAGEM PARA TRANSPORTE DA EDUCAÇÃO BÁSICA	100.000,00	0,00	100.000,00
12.122.019.2.0013	SECRETARIA MUNICIPAL DE EDUCAÇÃO E CULTURA	0,00	373.000,00	373.000,00
12.361	ENSINO FUNDAMENTAL	1.250.000,00	4.578.000,00	5.828.000,00
12.361.019	EDUCAÇÃO DE QUALIDADE	1.250.000,00	4.578.000,00	5.828.000,00
12.361.019.1.0005	AQU. VEÍCULO P/ TRANSPORTE ESCOLAR DA EDUC. BÁSICA	270.000,00	0,00	270.000,00
12.361.019.1.0006	CONST. REF. AMPL. ESCOLA EDUCAÇÃO BÁSICA	980.000,00	0,00	980.000,00
12.361.019.2.0014	TRANSPORTE DO ESCOLAR DA EDUCAÇÃO BÁSICA	0,00	623.000,00	623.000,00
12.361.019.2.0015	MANUTENÇÃO DA EDUCAÇÃO BÁSICA - FUNDAMENTAL	0,00	1.455.000,00	1.455.000,00
12.361.019.2.0016	PROFISSIONAIS DA EDUCAÇÃO BÁSICA - FUNDAMENTAL	0,00	2.500.000,00	2.500.000,00
12.365	EDUCAÇÃO INFANTIL	200.000,00	936.000,00	1.136.000,00
12.365.019	EDUCAÇÃO DE QUALIDADE	200.000,00	936.000,00	1.136.000,00
12.365.019.1.0009	MÓVEIS E EQTOS. PARA ESCOLAS DA EDUCAÇÃO BÁSICA	200.000,00	0,00	200.000,00
12.365.019.2.0017	MANUTENÇÃO DA EDUCAÇÃO BÁSICA - INFANTIL	0,00	350.000,00	350.000,00
12.365.019.2.0018	PROFISSIONAIS DA EDUCAÇÃO BÁSICA - INFANTIL	0,00	586.000,00	586.000,00
		1.550.000,00	5.887.000,00	7.437.000,00



Órgão: 2 - PREFEITURA MUNICIPAL DE MARIPÁ DE MINAS

Unidade: 3 - Sec. Municipal de Educação e Cultura

Sub-Unidade: 1 - Ações Sócioeducativas

Código	Especificação	Projetos	Atividades/Op.Espec	Total
12	EDUCAÇÃO	0,00	308.000,00	308.000,00
12.306	ALIMENTAÇÃO E NUTRIÇÃO	0,00	240.000,00	240.000,00
12.306.019	EDUCAÇÃO DE QUALIDADE	0,00	240.000,00	240.000,00
12.306.019.2.0019	MERENDA PARA EDUCAÇÃO BÁSICA - INFANTIL	0,00	60.000,00	60.000,00
12.306.019.2.0020	MERENDA PARA EDUCAÇÃO BÁSICA - FUNDAMENTAL	0,00	180.000,00	180.000,00
12.362	ENSINO MÉDIO	0,00	15.000,00	15.000,00
12.362.019	EDUCAÇÃO DE QUALIDADE	0,00	15.000,00	15.000,00
12.362.019.2.0021	TRANSPORTE DO ESCOLAR NO ENSINO MÉDIO	0,00	15.000,00	15.000,00
12.364	ENSINO SUPERIOR	0,00	53.000,00	53.000,00
12.364.019	EDUCAÇÃO DE QUALIDADE	0,00	53.000,00	53.000,00
12.364.019.2.0022	TRANSPORTE DO ESCOLAR NO ENSINO SUPERIOR	0,00	53.000,00	53.000,00
13	CULTURA	0,00	10.000,00	10.000,00
13.392	DIFUSÃO CULTURAL	0,00	10.000,00	10.000,00
13.392.009	NOSSA CULTURA	0,00	10.000,00	10.000,00
13.392.009.2.0023	SUBVENÇÃO A ENTIDADES CULTURAIS	0,00	10.000,00	10.000,00
24	COMUNICAÇÕES	0,00	19.000,00	19.000,00
24.722	TELECOMUNICAÇÕES	0,00	19.000,00	19.000,00
24.722.009	NOSSA CULTURA	0,00	19.000,00	19.000,00
24.722.009.2.0025	REPETIDORAS DE SINAIS DE TV	0,00	19.000,00	19.000,00
27	DESPORTO E LAZER	750.000,00	271.000,00	1.021.000,00
27.812	DESPORTO COMUNITÁRIO	750.000,00	211.000,00	961.000,00
27.812.012	VIVER BEM	750.000,00	211.000,00	961.000,00
27.812.012.1.0012	REFORMA DO ESTÁDIO MUNICIPAL	150.000,00	0,00	150.000,00
27.812.012.1.0013	CONSTRUÇÃO DE CENTRO ESPORTIVO	400.000,00	0,00	400.000,00
27.812.012.1.0014	CONST. E RESTAURAÇÃO ESPAÇOS POLIESPORTIVO	200.000,00	0,00	200.000,00
27.812.012.2.0026	MANUTENÇÃO DO DESPORTO AMADOR	0,00	191.000,00	191.000,00
27.812.012.2.0079	CONTRATO DE RATEIO - DESPORTO E LAZER	0,00	20.000,00	20.000,00
27.813	LAZER	0,00	60.000,00	60.000,00
27.813.012	VIVER BEM	0,00	60.000,00	60.000,00
27.813.012.2.0027	CONSERVAÇÃO E MELHORIA DO CLUBE MUNICIPAL	0,00	60.000,00	60.000,00
		750.000,00	608.000,00	1.358.000,00



Órgão: 2 - PREFEITURA MUNICIPAL DE MARIPÁ DE MINAS

Unidade: 4 - Sec. Munic. de Obras e Desenvolvimento

Sub-Unidade: 0 - Sec. Munic. de Obras e Desenvolvimento

Código	Especificação	Projetos	Atividades/Op.Espec	Total
04	ADMINISTRAÇÃO	1.000.000,00	0,00	1.000.000,00
04.122	ADMINISTRAÇÃO GERAL	1.000.000,00	0,00	1.000.000,00
04.122.003	MODERNIZAÇÃO DA GESTÃO ADMINISTRATIVA	1.000.000,00	0,00	1.000.000,00
04.122.003.1.0040	CONSTRUTUÃO DE PRÉDIO DA SEDE DA PREFEITURA	1.000.000,00	0,00	1.000.000,00
15	URBANISMO	1.924.000,00	2.936.000,00	4.860.000,00
15.122	ADMINISTRAÇÃO GERAL	0,00	934.000,00	934.000,00
15.122.010	SERVIÇOS URBANOS EFICIENTES	0,00	934.000,00	934.000,00
15.122.010.2.0028	SECRETARIA MUNICIPAL DE OBRAS E DESENVOLVIMENTO	0,00	934.000,00	934.000,00
15.182	DEFESA CIVIL	0,00	10.000,00	10.000,00
15.182.010	SERVIÇOS URBANOS EFICIENTES	0,00	10.000,00	10.000,00
15.182.010.2.0029	MANUTENÇÃO DA DEFESA CIVIL	0,00	10.000,00	10.000,00
15.451	INFRA-ESTRUTURA URBANA	1.574.000,00	952.000,00	2.526.000,00
15.451.000	OPERAÇÕES ESPECIAIS	254.000,00	0,00	254.000,00
15.451.000.1.0046	OBRAS DE INFRAESTRUTURA URBANA	254.000,00	0,00	254.000,00
15.451.010	SERVIÇOS URBANOS EFICIENTES	1.320.000,00	952.000,00	2.272.000,00
15.451.010.1.0016	PAVIMEN. E CALÇAMENTO DE VIAS URBANAS	1.000.000,00	0,00	1.000.000,00
15.451.010.1.0017	CONSTRUÇÃO E REFORMA DE PARQUES, PRAÇAS E JARDINS	320.000,00	0,00	320.000,00
15.451.010.2.0030	CONSERVAÇÃO E MELHORIA DE PRAÇAS E JARDINS	0,00	110.000,00	110.000,00
15.451.010.2.0031	MANUTENÇÃO DE VIAS URBANAS	0,00	842.000,00	842.000,00
15.452	SERVIÇOS URBANOS	350.000,00	420.000,00	770.000,00
15.452.010	SERVIÇOS URBANOS EFICIENTES	350.000,00	420.000,00	770.000,00
15.452.010.1.0018	EXTENSÃO DA REDE ELÉTRICA URBANA	200.000,00	0,00	200.000,00
15.452.010.1.0019	AMPLIAÇÃO E MELH. CEMITÉRIO E CAPELA MORTUÁRIA	150.000,00	0,00	150.000,00
15.452.010.2.0032	OFERTA DE SERVIÇOS FUNERÁRIOS	0,00	65.000,00	65.000,00
15.452.010.2.0033	MANUTENÇÃO DA FÁBRICA DE ARTEFATOS DE CIMENTO	0,00	100.000,00	100.000,00
15.452.010.2.0034	MANUTENÇÃO DA ILUMINAÇÃO PÚBLICA	0,00	255.000,00	255.000,00
15.542	CONTROLE AMBIENTAL	0,00	620.000,00	620.000,00
15.542.011	GESTÃO AMBIENTAL	0,00	620.000,00	620.000,00
15.542.011.2.0035	MANUTENÇÃO DAS ATIVIDADES DA LIMPEZA PÚBLICA	0,00	620.000,00	620.000,00
17	SANEAMENTO	500.000,00	65.000,00	565.000,00
17.511	SANEAMENTO BÁSICO RURAL	200.000,00	0,00	200.000,00
17.511.011	GESTÃO AMBIENTAL	200.000,00	0,00	200.000,00
17.511.011.1.0020	ESGOTAMENTO SANITÁRIO COMUNIDADE CONTENDAS	200.000,00	0,00	200.000,00
17.512	SANEAMENTO BÁSICO URBANO	300.000,00	65.000,00	365.000,00
17.512.011	GESTÃO AMBIENTAL	300.000,00	65.000,00	365.000,00
17.512.011.1.0021	ESGOTAMENTO SANITÁRIO - BAIRRO PEDRA BRANCA	100.000,00	0,00	100.000,00
17.512.011.1.0023	ESGOTAMENTO SANITÁRIO - CENTRO	200.000,00	0,00	200.000,00
17.512.011.2.0036	MANUTENÇÃO DO SERVIÇO DE ESGOTO SANITÁRIO	0,00	65.000,00	65.000,00
20	AGRICULTURA	604.448,00	1.865.400,00	2.469.848,00
20.606	EXTENSÃO RURAL	604.448,00	1.827.000,00	2.431.448,00
20.606.011	GESTÃO AMBIENTAL	250.000,00	0,00	250.000,00
20.606.011.1.0024	INFRA ESTRUTURA RURAL	250.000,00	0,00	250.000,00
20.606.013	AGRICULTURA EM DESENVOLVIMENTO	354.448,00	1.827.000,00	2.181.448,00
20.606.013.1.0026	AQUISIÇÃO DE MÁQUINAS E IMPLEMENTOS AGRÍCOLAS	354.448,00	0,00	354.448,00
20.606.013.2.0037	REAL. DE EXPO. AGROPECUÁRIA E CONCURSO LEITEIRO	0,00	500.000,00	500.000,00
20.606.013.2.0038	CONTRIBUIÇÕES À ENTID. DE ASSIT. AO PRODUTOR RURAL	0,00	102.000,00	102.000,00
20.606.013.2.0039	ASSISTÊNCIA AO PRODUTOR RURAL	0,00	1.225.000,00	1.225.000,00
20.608	PROMOÇÃO DA PRODUÇÃO AGROPECUÁRIA	0,00	38.400,00	38.400,00
20.608.013	AGRICULTURA EM DESENVOLVIMENTO	0,00	38.400,00	38.400,00
20.608.013.2.0040	CONTRATO DE RATEIO - SIPOA	0,00	38.400,00	38.400,00
22	INDÚSTRIA	120.000,00	18.000,00	138.000,00
22.661	PROMOÇÃO INDUSTRIAL	120.000,00	18.000,00	138.000,00
22.661.014	INDÚSTRIA E DESENVOLVIMENTO ECONÔMICO	120.000,00	18.000,00	138.000,00
22.661.014.1.0027	CONSTRUÇÃO E REFORMA INST. DE GALPÕES INDUSTRIAIS	120.000,00	0,00	120.000,00
22.661.014.2.0041	APOIO ÀS ATIVIDADES DE DESENVOLVIMENTO ECONÔMICO	0,00	18.000,00	18.000,00
25	ENERGIA	200.000,00	0,00	200.000,00
25.752	ENERGIA ELÉTRICA	200.000,00	0,00	200.000,00
25.752.011	GESTÃO AMBIENTAL	200.000,00	0,00	200.000,00
25.752.011.1.0028	INSTALAÇÃO E CAPTAÇÃO DE ENERGIA SOLAR	200.000,00	0,00	200.000,00
26	TRANSPORTE	1.490.000,00	1.361.654,92	2.851.654,92
26.782	TRANSPORTE RODOVIÁRIO	1.490.000,00	1.361.654,92	2.851.654,92
26.782.000	OPERAÇÕES ESPECIAIS	0,00	121.654,92	121.654,92
26.782.000.9.0007	AMORTIZAÇÃO DE DÍVIDA - PROGRAMA FINISA	0,00	121.654,92	121.654,92
26.782.017	QUALIDADE E SEGURANÇA EM TRANSPORTE	1.490.000,00	1.240.000,00	2.730.000,00



Órgão: 2 - PREFEITURA MUNICIPAL DE MARIPÁ DE MINAS

Unidade: 4 - Sec. Munic. de Obras e Desenvolvimento

Sub-Unidade: 0 - Sec. Munic. de Obras e Desenvolvimento

Código	Especificação	Projetos	Atividades/Op.Espec	Total
26.782.017.1.0029	AQUISIÇÃO DE MÁQUINAS, VEÍCULOS E EQUIPAMENTOS	1.100.000,00	0,00	1.100.000,00
26.782.017.1.0030	CONSTRUÇÃO E REFORMA DE PONTES	250.000,00	0,00	250.000,00
26.782.017.1.0031	PROGRAMA DE MATA BURROS E BUEIRAS	140.000,00	0,00	140.000,00
26.782.017.2.0042	MANUTENÇÃO DE ESTRADAS VICINAIS	0,00	1.005.000,00	1.005.000,00
26.782.017.2.0043	MANUTENÇÃO DE VEÍCULOS E MÁQUINAS	0,00	235.000,00	235.000,00
		5.838.448,00	6.246.054,92	12.084.502,92



Órgão: 2 - PREFEITURA MUNICIPAL DE MARIPÁ DE MINAS

Unidade: 6 - Fundo Municipal de Saúde

Sub-Unidade: 1 - BLOCO ATENÇÃO BÁSICA

Código	Especificação	Projetos	Atividades/Op.Espec	Total
10	SAÚDE	0,00	3.709.000,00	3.709.000,00
10.301	ATENÇÃO BÁSICA	0,00	3.709.000,00	3.709.000,00
10.301.004	SAÚDE EM MOVIMENTO	0,00	3.709.000,00	3.709.000,00
10.301.004.2.0044	RESIDENCIA DE MEDICINA	0,00	50.000,00	50.000,00
10.301.004.2.0045	DESENVOLV. DAS ATIVIDADES DA ATENÇÃO BÁSICA	0,00	3.035.000,00	3.035.000,00
10.301.004.2.0046	MANUTENÇÃO DO PROGRAMA DE SAÚDE DA FAMÍLIA	0,00	624.000,00	624.000,00
		0,00	3.709.000,00	3.709.000,00



Órgão: 2 - PREFEITURA MUNICIPAL DE MARIPÁ DE MINAS

Unidade: 6 - Fundo Municipal de Saúde

Sub-Unidade: 2 - BLOCO-ATENÇÃO MEDIA E ALTA COMPLEXIDADE

Código	Especificação	Projetos	Atividades/Op.Espec	Total
10	SAÚDE	0,00	809.164,34	809.164,34
10.302	ASSISTÊNCIA HOSPITALAR E AMBULATORIAL	0,00	809.164,34	809.164,34
10.302.000	OPERAÇÕES ESPECIAIS	0,00	60.000,00	60.000,00
10.302.000.2.0047	SUBVENÇÃO A ENTIDADES DE ATENDIMENTO HOSPITALAR	0,00	60.000,00	60.000,00
10.302.004	SAÚDE EM MOVIMENTO	0,00	749.164,34	749.164,34
10.302.004.2.0048	CONTRATO DE RATEIO - CONSULTAS ESPECIALIZADAS	0,00	62.640,00	62.640,00
10.302.004.2.0049	REDE DE URGÊNCIA E EMERGÊNCIA-CISDESTE	0,00	21.524,34	21.524,34
10.302.004.2.0050	MANUTENÇÃO DO CENTRO DE FISIOTERAPIA	0,00	29.000,00	29.000,00
10.302.004.2.0051	ATENDIMENTO EM MAC E TRATAMENTO FORA DO DOMICILIO	0,00	636.000,00	636.000,00
		0,00	809.164,34	809.164,34



Órgão: 2 - PREFEITURA MUNICIPAL DE MARIPÁ DE MINAS

Unidade: 6 - Fundo Municipal de Saúde

Sub-Unidade: 3 - BLOCO VIGILÂNCIA EM SAÚDE

Código	Especificação	Projetos	Atividades/Op.Espec	Total
10	SAÚDE	0,00	172.404,00	172.404,00
10.304	VIGILÂNCIA SANITÁRIA	0,00	22.904,00	22.904,00
10.304.004	SAÚDE EM MOVIMENTO	0,00	22.904,00	22.904,00
10.304.004.2.0052	CONTRATO DE RATEIO - VISA	0,00	17.904,00	17.904,00
10.304.004.2.0053	AÇÕES DE VIGILÂNCIA SANITÁRIA	0,00	5.000,00	5.000,00
10.305	VIGILÂNCIA EPIDEMIOLÓGICA	0,00	149.500,00	149.500,00
10.305.004	SAÚDE EM MOVIMENTO	0,00	149.500,00	149.500,00
10.305.004.2.0054	MANUTENÇÃO DA VIGILÂNCIA EPIDEMIOLÓGICA	0,00	134.500,00	134.500,00
10.305.004.2.0055	AÇÕES DE COMBATE AO COVID-19	0,00	15.000,00	15.000,00
		0,00	172.404,00	172.404,00



Órgão: 2 - PREFEITURA MUNICIPAL DE MARIPÁ DE MINAS

Unidade: 6 - Fundo Municipal de Saúde

Sub-Unidade: 6 - BLOCO INVESTIMENTOS

Código	Especificação	Projetos	Atividades/Op.Espec	Total
10	SAÚDE	690.000,00	0,00	690.000,00
10.301	ATENÇÃO BÁSICA	690.000,00	0,00	690.000,00
10.301.004	SAÚDE EM MOVIMENTO	690.000,00	0,00	690.000,00
10.301.004.1.0033	AQUISIÇÃO DE VEÍCULOS E EQUIPAMENTOS PARA A SAÚDE	430.000,00	0,00	430.000,00
10.301.004.1.0034	REFORMA E REESTRUTURAÇÃO DE UBS E POSTOS DE SAÚDE	260.000,00	0,00	260.000,00
		690.000,00	0,00	690.000,00

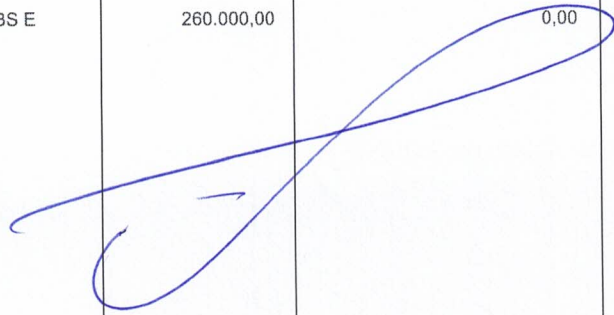



Órgão: 2 - PREFEITURA MUNICIPAL DE MARIPÁ DE MINAS

Unidade: 7 - Secretaria Munic. de Assistência Social

Sub-Unidade: 0 - Secretaria Munic. de Assistência Social

Código	Especificação	Projetos	Atividades/Op.Espec	Total
08	ASSISTÊNCIA SOCIAL	400.000,00	94.600,00	494.600,00
08.122	ADMINISTRAÇÃO GERAL	0,00	91.600,00	91.600,00
08.122.006	GESTÃO DA POLÍTICA DE ASSISTÊNCIA SOCIAL	0,00	91.600,00	91.600,00
08.122.006.2.0058	SECRETARIA MUNICIPAL DE ASSISTENCIA SOCIAL	0,00	91.600,00	91.600,00
08.244	ASSISTÊNCIA COMUNITÁRIA	400.000,00	3.000,00	403.000,00
08.244.006	GESTÃO DA POLÍTICA DE ASSISTÊNCIA SOCIAL	0,00	3.000,00	3.000,00
08.244.006.2.0059	CONSELHO MUNICIPAL DE ASSISTÊNCIA SOCIAL	0,00	3.000,00	3.000,00
08.244.018	ÁREA DE INTEGRAÇÃO SÓCIO AMBIENTAL	400.000,00	0,00	400.000,00
08.244.018.1.0035	ÁREA DE INTEGRAÇÃO SÓCIO AMBIENTAL -CASA DO ABRAÇO	400.000,00	0,00	400.000,00
		400.000,00	94.600,00	494.600,00



Órgão: 2 - PREFEITURA MUNICIPAL DE MARIPÁ DE MINAS

Unidade: 7 - Secretaria Munic. de Assistência Social

Sub-Unidade: 1 - Fundo Munic. da Criança e do Adolescente

Código	Especificação	Projetos	Atividades/Op.Espec	Total
08	ASSISTÊNCIA SOCIAL	0,00	152.000,00	152.000,00
08.243	ASSISTÊNCIA À CRIANÇA E AO ADOLESCENTE	0,00	152.000,00	152.000,00
08.243.006	GESTÃO DA POLÍTICA DE ASSISTÊNCIA SOCIAL	0,00	132.000,00	132.000,00
08.243.006.2.0060	CONS. MUNIC. DA CRIANÇA E DO ADOLESCENTE E TUTELAR	0,00	132.000,00	132.000,00
08.243.007	ASSISTÊNCIA SOCIAL EM AÇÃO: SUPERAÇÃO E PROTEÇÃO	0,00	20.000,00	20.000,00
08.243.007.2.0061	ATENDIMENTO À CRIANÇA E AO ADOLESCENTE	0,00	20.000,00	20.000,00
		0,00	152.000,00	152.000,00



Órgão: 2 - PREFEITURA MUNICIPAL DE MARIPÁ DE MINAS

Unidade: 8 - Fundo Municipal de Assistência Social

Sub-Unidade: 0 - FUNDO MUNICIPAL DE ASSISTÊNCIA SOCIAL

Código	Especificação	Projetos	Atividades/Op.Espec	Total
08	ASSISTÊNCIA SOCIAL	95.000,00	588.400,00	683.400,00
08.241	ASSISTÊNCIA AO IDOSO	0,00	108.000,00	108.000,00
08.241.007	ASSISTÊNCIA SOCIAL EM AÇÃO: SUPERAÇÃO E PROTEÇÃO	0,00	108.000,00	108.000,00
08.241.007.2.0062	SUBVENÇÃO A ENTIDADE DE APOIO AO IDOSO	0,00	18.000,00	18.000,00
08.241.007.2.0063	SERV. DE CONVIVENCIA E FORTALECIMENTO DE VÍNCULOS	0,00	90.000,00	90.000,00
08.243	ASSISTÊNCIA À CRIANÇA E AO ADOLESCENTE	0,00	22.800,00	22.800,00
08.243.006	GESTÃO DA POLÍTICA DE ASSISTÊNCIA SOCIAL	0,00	4.800,00	4.800,00
08.243.006.2.0064	CONTRATO DE RATEIO - ASSISTÊNCIA SOCIAL	0,00	4.800,00	4.800,00
08.243.007	ASSISTÊNCIA SOCIAL EM AÇÃO: SUPERAÇÃO E PROTEÇÃO	0,00	18.000,00	18.000,00
08.243.007.2.0065	SUBVENÇÃO A ENTIDADE DE APOIO A CRIANÇA/ADOLESCENTE	0,00	18.000,00	18.000,00
08.244	ASSISTÊNCIA COMUNITÁRIA	95.000,00	457.600,00	552.600,00
08.244.007	ASSISTÊNCIA SOCIAL EM AÇÃO: SUPERAÇÃO E PROTEÇÃO	95.000,00	457.600,00	552.600,00
08.244.007.1.0036	REFORMA E MANUTENÇÃO DO CRAS	95.000,00	0,00	95.000,00
08.244.007.2.0066	CENTRO DE REFERÊNCIA DA ASSISTÊNCIA SOCIAL/PAIF	0,00	330.600,00	330.600,00
08.244.007.2.0067	MANUTENÇÃO DO PROGRAMA BOLSA FAMÍLIA	0,00	2.000,00	2.000,00
08.244.007.2.0068	APOIO AO MIGRANTE	0,00	5.000,00	5.000,00
08.244.007.2.0069	BENEFÍCIOS EVENTUAIS E EMERGÊNCIAIS	0,00	120.000,00	120.000,00
		95.000,00	588.400,00	683.400,00

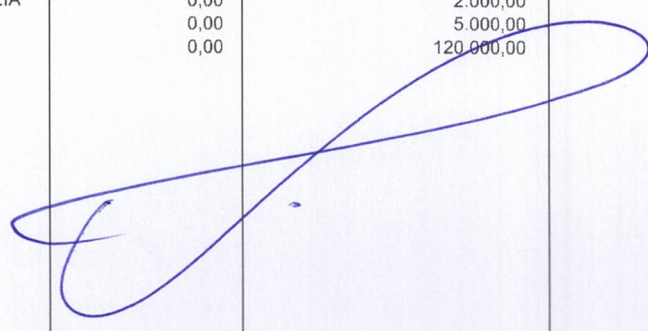



Órgao: 2 - PREFEITURA MUNICIPAL DE MARIPÁ DE MINAS

Unidade: 9 - Fundo de Habitação de Inter. Social-FHIS

Sub-Unidade: 0 - Fundo de Habitação de Inter. Social-FHIS

Código	Especificação	Projetos	Atividades/Op.Espec	Total
16	HABITAÇÃO	360.000,00	250.000,00	610.000,00
16.482	HABITAÇÃO URBANA	360.000,00	250.000,00	610.000,00
16.482.002	HABITAÇÃO DE QUALIDADE	360.000,00	250.000,00	610.000,00
16.482.002.1.0037	CONSTRUIR E REFORMAR UNIDADES HABITACIONAIS	360.000,00	0,00	360.000,00
16.482.002.2.0070	ACESSO A HABITAÇÃO E MELHORIA DE UNIDADES	0,00	250.000,00	250.000,00
		360.000,00	250.000,00	610.000,00

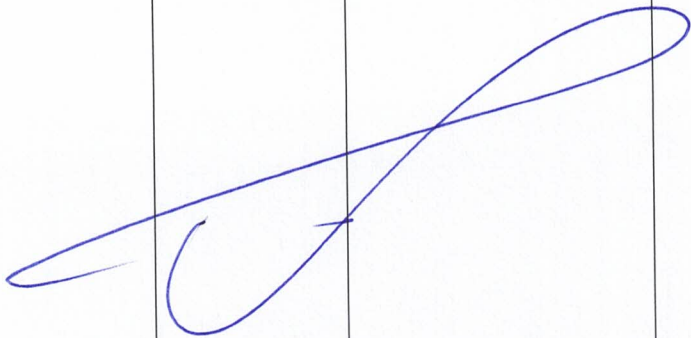



Órgão: 2 - PREFEITURA MUNICIPAL DE MARIPÁ DE MINAS

Unidade: 11 - Fundo Municipal da Cultura

Sub-Unidade: 0 - Fundo Municipal da Cultura

Código	Especificação	Projetos	Atividades/Op.Espec	Total
13	CULTURA	250.000,00	782.000,00	1.032.000,00
13.391	PATRIMÔNIO HISTÓRICO, ARTÍSTICO E ARQUEOLÓGICO	0,00	30.000,00	30.000,00
13.391.009	NOSSA CULTURA	0,00	30.000,00	30.000,00
13.391.009.2.0071	MANUTENÇÃO DE ATIVIDADES CULTURAIS	0,00	30.000,00	30.000,00
13.392	DIFUSÃO CULTURAL	250.000,00	752.000,00	1.002.000,00
13.392.009	NOSSA CULTURA	250.000,00	740.000,00	990.000,00
13.392.009.1.0038	CONST. E MANUT. PARQUE PARA REALIZAÇÃO DE EVENTOS	100.000,00	0,00	100.000,00
13.392.009.1.0047	CONSTRUÇÃO DE ARQUIBANCADA E PISTA DE ATLETISMO	150.000,00	0,00	150.000,00
13.392.009.2.0072	FUNDO MUNIC. PROTEÇÃO AO PATRIM. CULTURAL FUMPAC	0,00	190.000,00	190.000,00
13.392.009.2.0073	REAL. DE EVENTOS E FESTAS CULTURAIS E POPULARES	0,00	550.000,00	550.000,00
13.392.016	TELECOMUNICAÇÕES E RADIOFUSÃO	0,00	12.000,00	12.000,00
13.392.016.2.0074	SUBVENÇÃO A ENTIDADES COMUNITÁRIAS	0,00	12.000,00	12.000,00
		250.000,00	782.000,00	1.032.000,00



Órgão: 2 - PREFEITURA MUNICIPAL DE MARIPÁ DE MINAS

Unidade: 12 - CIESP CONTRATO DE RATEIO

Sub-Unidade: 0 - CIESP CONTRATO DE RATEIO

Código	Especificação	Projetos	Atividades/Op.Espec	Total
04	ADMINISTRAÇÃO	0,00	119.940,00	119.940,00
04.122	ADMINISTRAÇÃO GERAL	0,00	106.500,00	106.500,00
04.122.004	SAÚDE EM MOVIMENTO	0,00	106.500,00	106.500,00
04.122.004.2.0075	CONTRATO DE RATEIO - GESTÃO CIESP	0,00	106.500,00	106.500,00
04.125	NORMATIZAÇÃO E FISCALIZAÇÃO	0,00	13.440,00	13.440,00
04.125.003	MODERNIZAÇÃO DA GESTÃO ADMINISTRATIVA	0,00	13.440,00	13.440,00
04.125.003.2.0076	CONTRATO DE RATEIO - FISCAL DE POSTURAS	0,00	13.440,00	13.440,00
20	AGRICULTURA	0,00	10.440,00	10.440,00
20.609	DEFESA AGROPECUÁRIA	0,00	10.440,00	10.440,00
20.609.013	AGRICULTURA EM DESENVOLVIMENTO	0,00	10.440,00	10.440,00
20.609.013.2.0077	CONTRATO DE RATEIO - SIPOV	0,00	10.440,00	10.440,00
		0,00	130.380,00	130.380,00



Órgao: 1 - CÂMARA MUNICIPAL DE MARIPÁ DE MINAS

Unidade: 1 - Gabinete e Secretaria da Câmara

Sub-Unidade: 0 - Gabinete e Secretaria da Câmara

Código	Especificação	Elemento	Modalidade	Total
3	DESPESAS CORRENTES			1.130.000,00
3.1	PESSOAL E ENCARGOS SOCIAIS			981.400,00
3.1.90	APLICAÇÕES DIRETAS		981.400,00	
3.1.90.04	CONTRATAÇÃO POR TEMPO DETERMINADO	120.000,00		
3.1.90.11	VENCIMENTOS E VANTAGENS FIXAS PESSOAL CIVIL	670.000,00		
3.1.90.13	OBRIGAÇÕES PATRONAIS	148.000,00		
3.1.90.16	OUTRAS DESPESAS VARIÁVEIS PESSOAL CIVIL	12.000,00		
3.1.90.94	INDENIZAÇÕES E RESTITUIÇÕES TRABALHISTAS	31.400,00		
3.3	OUTRAS DESPESAS CORRENTES			148.600,00
3.3.90	APLICAÇÕES DIRETAS		148.600,00	
3.3.90.14	DIÁRIAS CIVIL	3.000,00		
3.3.90.30	MATERIAL DE CONSUMO	60.000,00		
3.3.90.33	PASSAGENS E DESPESAS COM LOCOMOÇÃO	6.000,00		
3.3.90.35	SERVIÇOS DE CONSULTORIA	5.000,00		
3.3.90.36	OUTROS SERVIÇOS DE TERCEIROS PESSOA FÍSICA	5.000,00		
3.3.90.39	OUTROS SERVIÇOS DE TERCEIROS PESSOA JURÍDICA	36.000,00		
3.3.90.40	SERV. DE TECNOLOGIA DA INFORMAÇÃO E COMUNICAÇÃO-PJ	24.000,00		
3.3.90.46	AUXÍLIO-ALIMENTAÇÃO	3.600,00		
3.3.90.92	DESPESAS DE EXERCÍCIOS ANTERIORES	1.000,00		
3.3.90.93	INDENIZAÇÕES E RESTITUIÇÕES	5.000,00		
4	DESPESAS DE CAPITAL			70.000,00
4.4	INVESTIMENTOS			70.000,00
4.4.90	APLICAÇÕES DIRETAS		70.000,00	
4.4.90.51	OBRAS E INSTALAÇÕES	50.000,00		
4.4.90.52	EQUIPAMENTOS E MATERIAL PERMANENTE	20.000,00		
				1.200.000,00



Órgão: 2 - PREFEITURA MUNICIPAL DE MARIPÁ DE MINAS

Unidade: 1 - Gabinete e Assessoria

Sub-Unidade: 0 - Gabinete e Assessoria

Código	Especificação	Elemento	Modalidade	Total
3	DESPESAS CORRENTES			844.400,00
3.1	PESSOAL E ENCARGOS SOCIAIS			509.400,00
3.1.90	APLICAÇÕES DIRETAS		509.400,00	
3.1.90.11	VENCIMENTOS E VANTAGENS FIXAS PESSOAL CIVIL	440.000,00		
3.1.90.13	OBRIGAÇÕES PATRONAIS	69.400,00		
3.3	OUTRAS DESPESAS CORRENTES			335.000,00
3.3.90	APLICAÇÕES DIRETAS		335.000,00	
3.3.90.14	DIÁRIAS CIVIL	20.000,00		
3.3.90.30	MATERIAL DE CONSUMO	80.000,00		
3.3.90.36	OUTROS SERVIÇOS DE TERCEIROS PESSOA FÍSICA	25.000,00		
3.3.90.39	OUTROS SERVIÇOS DE TERCEIROS PESSOA JURÍDICA	120.000,00		
3.3.90.40	SERV. DE TECNOLOGIA DA INFORMAÇÃO E COMUNICAÇÃO-PJ	90.000,00		
4	DESPESAS DE CAPITAL			5.000,00
4.4	INVESTIMENTOS			5.000,00
4.4.90	APLICAÇÕES DIRETAS		5.000,00	
4.4.90.52	EQUIPAMENTOS E MATERIAL PERMANENTE	5.000,00		
				849.400,00



Órgão: 2 - PREFEITURA MUNICIPAL DE MARIPÁ DE MINAS

Unidade: 2 - Sec. Municipal de Administração

Sub-Unidade: 0 - Sec. Municipal de Administração

Código	Especificação	Elemento	Modalidade	Total
3	DESPESAS CORRENTES			2.146.200,00
3.1	PESSOAL E ENCARGOS SOCIAIS			1.019.200,00
3.1.71	TRANSF. A CONSÓRCIOS PÚBL. MED. CONTR. RATEIO		16.080,00	
3.1.71.70	RATEIO PELA PARTICIPAÇÃO EM CONSÓRCIO PÚBLICO	16.080,00		
3.1.90	APLICAÇÕES DIRETAS		1.003.120,00	
3.1.90.03	PENSÕES	21.000,00		
3.1.90.04	CONTRATAÇÃO POR TEMPO DETERMINADO	42.000,00		
3.1.90.11	VENCIMENTOS E VANTAGENS FIXAS PESSOAL CIVIL	716.000,00		
3.1.90.13	OBRIGAÇÕES PATRONAIS	160.120,00		
3.1.90.16	OUTRAS DESPESAS VARIÁVEIS PESSOAL CIVIL	4.000,00		
3.1.90.91	SENTENÇAS JUDICIAIS	50.000,00		
3.1.90.94	INDENIZAÇÕES E RESTITUIÇÕES TRABALHISTAS	10.000,00		
3.2	JUROS E ENCARGOS DA DÍVIDA			120.000,00
3.2.90	APLICAÇÕES DIRETAS		120.000,00	
3.2.90.21	JUROS SOBRE A DÍVIDA POR CONTRATO	120.000,00		
3.3	OUTRAS DESPESAS CORRENTES			1.007.000,00
3.3.50	TRANSFER. A INSTITUIÇÕES PRIV. SEM FINS LUCRATIVOS		21.000,00	
3.3.50.41	CONTRIBUIÇÕES	21.000,00		
3.3.90	APLICAÇÕES DIRETAS		986.000,00	
3.3.90.14	DIÁRIAS CIVIL	6.000,00		
3.3.90.30	MATERIAL DE CONSUMO	42.000,00		
3.3.90.35	SERVIÇOS DE CONSULTORIA	202.000,00		
3.3.90.36	OUTROS SERVIÇOS DE TERCEIROS PESSOA FÍSICA	8.000,00		
3.3.90.39	OUTROS SERVIÇOS DE TERCEIROS PESSOA JURÍDICA	165.000,00		
3.3.90.40	SERV. DE TECNOLOGIA DA INFORMAÇÃO E COMUNICAÇÃO-PJ	105.000,00		
3.3.90.46	AUXÍLIO-ALIMENTAÇÃO	30.000,00		
3.3.90.47	OBRIGAÇÕES TRIBUTÁRIAS E CONTRIBUTIVAS	305.000,00		
3.3.90.91	SENTENÇAS JUDICIAIS	73.000,00		
3.3.90.92	DESPESAS DE EXERCÍCIOS ANTERIORES	20.000,00		
3.3.90.93	INDENIZAÇÕES E RESTITUIÇÕES	30.000,00		
4	DESPESAS DE CAPITAL			879.680,34
4.4	INVESTIMENTOS			656.681,98
4.4.90	APLICAÇÕES DIRETAS		656.681,98	
4.4.90.30	MATERIAL DE CONSUMO	226.681,98		
4.4.90.51	OBRAS E INSTALAÇÕES	200.000,00		
4.4.90.52	EQUIPAMENTOS E MATERIAL PERMANENTE	130.000,00		
4.4.90.61	AQUISIÇÃO DE IMÓVEIS	100.000,00		
4.6	AMORTIZAÇÃO DA DÍVIDA			222.998,36
4.6.90	APLICAÇÕES DIRETAS		222.998,36	
4.6.90.71	PRINCIPAL DA DÍVIDA CONTRATUAL RESGATADO	222.998,36		
9	RESERVA DE CONTINGÊNCIA			150.000,00
9.9	RESERVA DE CONTINGÊNCIA			150.000,00
9.9.99	A DEFINIR		150.000,00	
9.9.99.99	A CLASSIFICAR	150.000,00		
				3.175.880,34



Órgão: 2 - PREFEITURA MUNICIPAL DE MARIPÁ DE MINAS

Unidade: 3 - Sec. Municipal de Educação e Cultura

Sub-Unidade: 0 - Ações de Ensino

Código	Especificação	Elemento	Modalidade	Total
3	DESPESAS CORRENTES			5.874.000,00
3.1	PESSOAL E ENCARGOS SOCIAIS			4.575.600,00
3.1.90	APLICAÇÕES DIRETAS		4.575.600,00	
3.1.90.04	CONTRATAÇÃO POR TEMPO DETERMINADO	2.441.000,00		
3.1.90.11	VENCIMENTOS E VANTAGENS FIXAS PESSOAL CIVIL	1.726.000,00		
3.1.90.13	OBRIGAÇÕES PATRONAIS	381.000,00		
3.1.90.16	OUTRAS DESPESAS VARIÁVEIS PESSOAL CIVIL	7.600,00		
3.1.90.94	INDENIZAÇÕES E RESTITUIÇÕES TRABALHISTAS	20.000,00		
3.3	OUTRAS DESPESAS CORRENTES			1.298.400,00
3.3.90	APLICAÇÕES DIRETAS		1.298.400,00	
3.3.90.14	DIÁRIAS CIVIL	8.000,00		
3.3.90.30	MATERIAL DE CONSUMO	564.400,00		
3.3.90.32	MATERIAL DE DISTRIBUIÇÃO GRATUITA	120.000,00		
3.3.90.36	OUTROS SERVIÇOS DE TERCEIROS PESSOA FÍSICA	84.500,00		
3.3.90.39	OUTROS SERVIÇOS DE TERCEIROS PESSOA JURÍDICA	450.000,00		
3.3.90.40	SERV. DE TECNOLOGIA DA INFORMAÇÃO E COMUNICAÇÃO-PJ	15.000,00		
3.3.90.46	AUXÍLIO-ALIMENTAÇÃO	42.000,00		
3.3.90.47	OBRIGAÇÕES TRIBUTÁRIAS E CONTRIBUTIVAS	4.500,00		
3.3.90.93	INDENIZAÇÕES E RESTITUIÇÕES	10.000,00		
4	DESPESAS DE CAPITAL			1.563.000,00
4.4	INVESTIMENTOS			1.563.000,00
4.4.90	APLICAÇÕES DIRETAS		1.563.000,00	
4.4.90.51	OBRAS E INSTALAÇÕES	1.080.000,00		
4.4.90.52	EQUIPAMENTOS E MATERIAL PERMANENTE	483.000,00		
				7.437.000,00



Órgão: 2 - PREFEITURA MUNICIPAL DE MARIPÁ DE MINAS

Unidade: 3 - Sec. Municipal de Educação e Cultura

Sub-Unidade: 1 - Ações Sócioeducativas

Código	Especificação	Elemento	Modalidade	Total
3	DESPESAS CORRENTES			601.000,00
3.1	PESSOAL E ENCARGOS SOCIAIS			87.000,00
3.1.90	APLICAÇÕES DIRETAS		87.000,00	
3.1.90.04	CONTRATAÇÃO POR TEMPO DETERMINADO	28.000,00		
3.1.90.11	VENCIMENTOS E VANTAGENS FIXAS PESSOAL CIVIL	50.000,00		
3.1.90.13	OBRIGAÇÕES PATRONAIS	9.000,00		
3.3	OUTRAS DESPESAS CORRENTES			514.000,00
3.3.50	TRANSFER. A INSTITUIÇÕES PRIV. SEM FINS LUCRATIVOS		10.000,00	
3.3.50.43	SUBVENÇÕES SOCIAIS	10.000,00		
3.3.71	TRANSF. A CONSÓRCIOS PÚBL. MED. CONTR. RATEIO		20.000,00	
3.3.71.70	RATEIO PELA PARTICIPAÇÃO EM CONSÓRCIO PÚBLICO	20.000,00		
3.3.90	APLICAÇÕES DIRETAS		484.000,00	
3.3.90.14	DIÁRIAS CIVIL	4.000,00		
3.3.90.30	MATERIAL DE CONSUMO	369.000,00		
3.3.90.31	PREMIAÇÕES CULTURAIS, ARTÍSTICAS, CIENTÍFICAS, DE	3.000,00		
3.3.90.32	MATERIAL DE DISTRIBUIÇÃO GRATUITA	5.000,00		
3.3.90.36	OUTROS SERVIÇOS DE TERCEIROS PESSOA FÍSICA	38.000,00		
3.3.90.39	OUTROS SERVIÇOS DE TERCEIROS PESSOA JURÍDICA	65.000,00		
4	DESPESAS DE CAPITAL			757.000,00
4.4	INVESTIMENTOS			757.000,00
4.4.90	APLICAÇÕES DIRETAS		757.000,00	
4.4.90.30	MATERIAL DE CONSUMO	50.000,00		
4.4.90.51	OBRAS E INSTALAÇÕES	700.000,00		
4.4.90.52	EQUIPAMENTOS E MATERIAL PERMANENTE	7.000,00		
				1.358.000,00



Órgão: 2 - PREFEITURA MUNICIPAL DE MARIPÁ DE MINAS

Unidade: 4 - Sec. Munic. de Obras e Desenvolvimento

Sub-Unidade: 0 - Sec. Munic. de Obras e Desenvolvimento

Código	Especificação	Elemento	Modalidade	Total
3	DESPESAS CORRENTES			5.978.400,00
3.1	PESSOAL E ENCARGOS SOCIAIS			1.831.564,00
3.1.71	TRANSF. A CONSÓRCIOS PÚBL. MED. CONTR. RATEIO		27.264,00	
3.1.71.70	RATEIO PELA PARTICIPAÇÃO EM CONSÓRCIO PÚBLICO	27.264,00		
3.1.90	APLICAÇÕES DIRETAS		1.804.300,00	
3.1.90.04	CONTRATAÇÃO POR TEMPO DETERMINADO	653.000,00		
3.1.90.11	VENCIMENTOS E VANTAGENS FIXAS PESSOAL CIVIL	897.000,00		
3.1.90.13	OBRIGAÇÕES PATRONAIS	196.000,00		
3.1.90.16	OUTRAS DESPESAS VARIÁVEIS PESSOAL CIVIL	32.300,00		
3.1.90.94	INDENIZAÇÕES E RESTITUIÇÕES TRABALHISTAS	26.000,00		
3.2	JUROS E ENCARGOS DA DÍVIDA			39.000,00
3.2.90	APLICAÇÕES DIRETAS		39.000,00	
3.2.90.21	JUROS SOBRE A DÍVIDA POR CONTRATO	39.000,00		
3.3	OUTRAS DESPESAS CORRENTES			4.107.836,00
3.3.50	TRANSFER. A INSTITUIÇÕES PRIV. SEM FINS LUCRATIVOS		102.000,00	
3.3.50.41	CONTRIBUIÇÕES	102.000,00		
3.3.71	TRANSF. A CONSÓRCIOS PÚBL. MED. CONTR. RATEIO		11.136,00	
3.3.71.70	RATEIO PELA PARTICIPAÇÃO EM CONSÓRCIO PÚBLICO	11.136,00		
3.3.90	APLICAÇÕES DIRETAS		3.881.700,00	
3.3.90.14	DIÁRIAS CIVIL	27.000,00		
3.3.90.30	MATERIAL DE CONSUMO	1.600.600,00		
3.3.90.31	PREMIAÇÕES CULTURAIS, ARTÍSTICAS, CIENTÍFICAS, DE	11.000,00		
3.3.90.36	OUTROS SERVIÇOS DE TERCEIROS PESSOA FÍSICA	126.400,00		
3.3.90.39	OUTROS SERVIÇOS DE TERCEIROS PESSOA JURÍDICA	2.070.700,00		
3.3.90.40	SERV. DE TECNOLOGIA DA INFORMAÇÃO E COMUNICAÇÃO-PJ	15.000,00		
3.3.90.47	OBRIGAÇÕES TRIBUTÁRIAS E CONTRIBUTIVAS	8.000,00		
3.3.90.93	INDENIZAÇÕES E RESTITUIÇÕES	23.000,00		
3.3.93	AP. DIR DEC.OP. ÓRG,FUN E ENT INT.OFSS EM CONS.PAR		113.000,00	
3.3.93.39	OUTROS SERVIÇOS DE TERCEIROS PESSOA JURÍDICA	113.000,00		
4	DESPESAS DE CAPITAL			6.106.102,92
4.4	INVESTIMENTOS			6.023.448,00
4.4.90	APLICAÇÕES DIRETAS		6.023.448,00	
4.4.90.30	MATERIAL DE CONSUMO	200.000,00		
4.4.90.51	OBRAS E INSTALAÇÕES	4.314.000,00		
4.4.90.52	EQUIPAMENTOS E MATERIAL PERMANENTE	1.509.448,00		
4.6	AMORTIZAÇÃO DA DÍVIDA			82.654,92
4.6.90	APLICAÇÕES DIRETAS		82.654,92	
4.6.90.71	PRINCIPAL DA DÍVIDA CONTRATUAL RESGATADO	82.654,92		
				12.084.502,92



Órgão: 2 - PREFEITURA MUNICIPAL DE MARIPÁ DE MINAS

Unidade: 6 - Fundo Municipal de Saúde

Sub-Unidade: 1 - BLOCO ATENÇÃO BÁSICA

Código	Especificação	Elemento	Modalidade	Total
3	DESPESAS CORRENTES			3.699.000,00
3.1	PESSOAL E ENCARGOS SOCIAIS			1.439.000,00
3.1.90	APLICAÇÕES DIRETAS		1.439.000,00	
3.1.90.04	CONTRATAÇÃO POR TEMPO DETERMINADO	1.090.000,00		
3.1.90.11	VENCIMENTOS E VANTAGENS FIXAS PESSOAL CIVIL	240.000,00		
3.1.90.13	OBRIGAÇÕES PATRONAIS	54.000,00		
3.1.90.16	OUTRAS DESPESAS VARIÁVEIS PESSOAL CIVIL	30.000,00		
3.1.90.94	INDENIZAÇÕES E RESTITUIÇÕES TRABALHISTAS	25.000,00		
3.3	OUTRAS DESPESAS CORRENTES			2.260.000,00
3.3.90	APLICAÇÕES DIRETAS		2.260.000,00	
3.3.90.14	DIÁRIAS CIVIL	3.000,00		
3.3.90.30	MATERIAL DE CONSUMO	509.000,00		
3.3.90.32	MATERIAL DE DISTRIBUIÇÃO GRATUITA	20.000,00		
3.3.90.34	OUTRAS DESPESAS DE PESSOAL DECORRENTES DE CONTRAT	600.000,00		
3.3.90.36	OUTROS SERVIÇOS DE TERCEIROS PESSOA FÍSICA	112.000,00		
3.3.90.39	OUTROS SERVIÇOS DE TERCEIROS PESSOA JURÍDICA	818.000,00		
3.3.90.40	SERV. DE TECNOLOGIA DA INFORMAÇÃO E COMUNICAÇÃO-PJ	18.000,00		
3.3.90.47	OBRIGAÇÕES TRIBUTÁRIAS E CONTRIBUTIVAS	120.000,00		
3.3.90.48	OUTROS AUXÍLIOS FINANCEIROS A PESSOAS FÍSICAS	60.000,00		
4	DESPESAS DE CAPITAL			10.000,00
4.4	INVESTIMENTOS			10.000,00
4.4.90	APLICAÇÕES DIRETAS		10.000,00	
4.4.90.52	EQUIPAMENTOS E MATERIAL PERMANENTE	10.000,00		
				3.709.000,00



Órgão: 2 - PREFEITURA MUNICIPAL DE MARIPÁ DE MINAS
 Unidade: 6 - Fundo Municipal de Saúde
 Sub-Unidade: 2 - BLOCO-ATENÇÃO MEDIA E ALTA COMPLEXIDADE

Código	Especificação	Elemento	Modalidade	Total
3	DESPESAS CORRENTES			805.949,10
3.1	PESSOAL E ENCARGOS SOCIAIS			68.009,74
3.1.71	TRANSF. A CONSÓRCIOS PÚBL. MED. CONTR. RATEIO		68.009,74	
3.1.71.70	RATEIO PELA PARTICIPAÇÃO EM CONSÓRCIO PÚBLICO	68.009,74		
3.3	OUTRAS DESPESAS CORRENTES			737.939,36
3.3.50	TRANSFER. A INSTITUIÇÕES PRIV. SEM FINS LUCRATIVOS		60.000,00	
3.3.50.43	SUBVENÇÕES SOCIAIS	60.000,00		
3.3.71	TRANSF. A CONSÓRCIOS PÚBL. MED. CONTR. RATEIO		15.939,36	
3.3.71.70	RATEIO PELA PARTICIPAÇÃO EM CONSÓRCIO PÚBLICO	15.939,36		
3.3.90	APLICAÇÕES DIRETAS		62.000,00	
3.3.90.30	MATERIAL DE CONSUMO	15.000,00		
3.3.90.36	OUTROS SERVIÇOS DE TERCEIROS PESSOA FÍSICA	5.000,00		
3.3.90.39	OUTROS SERVIÇOS DE TERCEIROS PESSOA JURÍDICA	42.000,00		
3.3.93	AP. DIR DEC.OP. ÓRG,FUN E ENT INT.OFSS EM CONS.PAR		600.000,00	
3.3.93.39	OUTROS SERVIÇOS DE TERCEIROS PESSOA JURÍDICA	600.000,00		
4	DESPESAS DE CAPITAL			3.215,24
4.4	INVESTIMENTOS			3.215,24
4.4.71	TRANSF. A CONSÓRCIOS PÚBL. MED. CONTR. RATEIO		215,24	
4.4.71.70	RATEIO PELA PARTICIPAÇÃO EM CONSÓRCIO PÚBLICO	215,24		
4.4.90	APLICAÇÕES DIRETAS		3.000,00	
4.4.90.52	EQUIPAMENTOS E MATERIAL PERMANENTE	3.000,00		
				809.164,34



Órgão: 2 - PREFEITURA MUNICIPAL DE MARIPÁ DE MINAS
 Unidade: 6 - Fundo Municipal de Saúde
 Sub-Unidade: 3 - BLOCO VIGILÂNCIA EM SAÚDE

Código	Especificação	Elemento	Modalidade	Total
3	DESPESAS CORRENTES			167.404,00
3.1	PESSOAL E ENCARGOS SOCIAIS			128.776,00
3.1.71	TRANSF. A CONSÓRCIOS PÚBL. MED. CONTR. RATEIO		16.776,00	
3.1.71.70	RATEIO PELA PARTICIPAÇÃO EM CONSÓRCIO PÚBLICO	16.776,00		
3.1.90	APLICAÇÕES DIRETAS		112.000,00	
3.1.90.04	CONTRATAÇÃO POR TEMPO DETERMINADO	112.000,00		
3.3	OUTRAS DESPESAS CORRENTES			38.628,00
3.3.71	TRANSF. A CONSÓRCIOS PÚBL. MED. CONTR. RATEIO		1.128,00	
3.3.71.70	RATEIO PELA PARTICIPAÇÃO EM CONSÓRCIO PÚBLICO	1.128,00		
3.3.90	APLICAÇÕES DIRETAS		37.500,00	
3.3.90.14	DIÁRIAS CIVIL	1.500,00		
3.3.90.30	MATERIAL DE CONSUMO	18.000,00		
3.3.90.36	OUTROS SERVIÇOS DE TERCEIROS PESSOA FÍSICA	6.000,00		
3.3.90.39	OUTROS SERVIÇOS DE TERCEIROS PESSOA JURÍDICA	12.000,00		
4	DESPESAS DE CAPITAL			5.000,00
4.4	INVESTIMENTOS			5.000,00
4.4.90	APLICAÇÕES DIRETAS		5.000,00	
4.4.90.52	EQUIPAMENTOS E MATERIAL PERMANENTE	5.000,00		
				172.404,00



Órgão: 2 - PREFEITURA MUNICIPAL DE MARIPÁ DE MINAS

Unidade: 6 - Fundo Municipal de Saúde

Sub-Unidade: 4 - BLOCO ASSISTÊNCIA FRAMACÊUTICA

Código	Especificação	Elemento	Modalidade	Total
3	DESPESAS CORRENTES			395.000,00
3.1	PESSOAL E ENCARGOS SOCIAIS			66.000,00
3.1.90	APLICAÇÕES DIRETAS		66.000,00	
3.1.90.11	VENCIMENTOS E VANTAGENS FIXAS PESSOAL CIVIL	54.000,00		
3.1.90.13	OBRIGAÇÕES PATRONAIS	12.000,00		
3.3	OUTRAS DESPESAS CORRENTES			329.000,00
3.3.30	TRANSFERÊNCIAS A ESTADOS E AO DISTRITO FEDERAL		500,00	
3.3.30.41	CONTRIBUIÇÕES	500,00		
3.3.90	APLICAÇÕES DIRETAS		328.500,00	
3.3.90.30	MATERIAL DE CONSUMO	320.500,00		
3.3.90.39	OUTROS SERVIÇOS DE TERCEIROS PESSOA JURÍDICA	5.000,00		
3.3.90.40	SERV. DE TECNOLOGIA DA INFORMAÇÃO E COMUNICAÇÃO-PJ	3.000,00		
4	DESPESAS DE CAPITAL			35.000,00
4.4	INVESTIMENTOS			35.000,00
4.4.90	APLICAÇÕES DIRETAS		35.000,00	
4.4.90.52	EQUIPAMENTOS E MATERIAL PERMANENTE	35.000,00		
				430.000,00



Órgão: 2 - PREFEITURA MUNICIPAL DE MARIPÁ DE MINAS

Unidade: 6 - Fundo Municipal de Saúde

Sub-Unidade: 5 - BLOCO GESTÃO DO SUS

Código	Especificação	Elemento	Modalidade	Total
3	DESPESAS CORRENTES			487.000,00
3.1	PESSOAL E ENCARGOS SOCIAIS			350.000,00
3.1.90	APLICAÇÕES DIRETAS		350.000,00	
3.1.90.11	VENCIMENTOS E VANTAGENS FIXAS PESSOAL CIVIL	280.000,00		
3.1.90.13	OBRIGAÇÕES PATRONAIS	62.000,00		
3.1.90.16	OUTRAS DESPESAS VARIÁVEIS PESSOAL CIVIL	3.000,00		
3.1.90.94	INDENIZAÇÕES E RESTITUIÇÕES TRABALHISTAS	5.000,00		
3.3	OUTRAS DESPESAS CORRENTES			137.000,00
3.3.90	APLICAÇÕES DIRETAS		137.000,00	
3.3.90.14	DIÁRIAS CIVIL	6.000,00		
3.3.90.30	MATERIAL DE CONSUMO	54.000,00		
3.3.90.39	OUTROS SERVIÇOS DE TERCEIROS PESSOA JURÍDICA	36.000,00		
3.3.90.40	SERV. DE TECNOLOGIA DA INFORMAÇÃO E COMUNICAÇÃO-PJ	14.000,00		
3.3.90.46	AUXÍLIO-ALIMENTAÇÃO	24.000,00		
3.3.90.93	INDENIZAÇÕES E RESTITUIÇÕES	3.000,00		
4	DESPESAS DE CAPITAL			3.000,00
4.4	INVESTIMENTOS			3.000,00
4.4.90	APLICAÇÕES DIRETAS		3.000,00	
4.4.90.52	EQUIPAMENTOS E MATERIAL PERMANENTE	3.000,00		
				490.000,00



Órgão: 2 - PREFEITURA MUNICIPAL DE MARIPÁ DE MINAS
Unidade: 6 - Fundo Municipal de Saúde
Sub-Unidade: 6 - BLOCO INVESTIMENTOS

Código	Especificação	Elemento	Modalidade	Total
4	DESPESAS DE CAPITAL			690.000,00
4.4	INVESTIMENTOS			690.000,00
4.4.90	APLICAÇÕES DIRETAS		690.000,00	
4.4.90.51	OBRAS E INSTALAÇÕES	260.000,00		
4.4.90.52	EQUIPAMENTOS E MATERIAL PERMANENTE	430.000,00		
				690.000,00



Órgão: 2 - PREFEITURA MUNICIPAL DE MARIPÁ DE MINAS
Unidade: 7 - Secretaria Munic. de Assistência Social
Sub-Unidade: 0 - Secretaria Munic. de Assistência Social

Código	Especificação	Elemento	Modalidade	Total
3	DESPESAS CORRENTES			91.600,00
3.1	PESSOAL E ENCARGOS SOCIAIS			77.000,00
3.1.90	APLICAÇÕES DIRETAS		77.000,00	
3.1.90.11	VENCIMENTOS E VANTAGENS FIXAS PESSOAL CIVIL	63.000,00		
3.1.90.13	OBRIGAÇÕES PATRONAIS	14.000,00		
3.3	OUTRAS DESPESAS CORRENTES			14.600,00
3.3.90	APLICAÇÕES DIRETAS		14.600,00	
3.3.90.14	DIÁRIAS CIVIL	3.600,00		
3.3.90.30	MATERIAL DE CONSUMO	4.000,00		
3.3.90.39	OUTROS SERVIÇOS DE TERCEIROS PESSOA JURÍDICA	7.000,00		
4	DESPESAS DE CAPITAL			403.000,00
4.4	INVESTIMENTOS			403.000,00
4.4.90	APLICAÇÕES DIRETAS		403.000,00	
4.4.90.30	MATERIAL DE CONSUMO	50.000,00		
4.4.90.51	OBRAS E INSTALAÇÕES	250.000,00		
4.4.90.52	EQUIPAMENTOS E MATERIAL PERMANENTE	3.000,00		
4.4.90.61	AQUISIÇÃO DE IMÓVEIS	100.000,00		
				494.600,00



Órgão: 2 - PREFEITURA MUNICIPAL DE MARIPÁ DE MINAS
Unidade: 7 - Secretaria Munic. de Assistência Social
Sub-Unidade: 1 - Fundo Munic. da Criança e do Adolescente

Código	Especificação	Elemento	Modalidade	Total
3	DESPESAS CORRENTES			149.000,00
3.1	PESSOAL E ENCARGOS SOCIAIS			129.000,00
3.1.90	APLICAÇÕES DIRETAS		129.000,00	
3.1.90.11	VENCIMENTOS E VANTAGENS FIXAS PESSOAL CIVIL	101.000,00		
3.1.90.13	OBRIGAÇÕES PATRONAIS	23.000,00		
3.1.90.94	INDENIZAÇÕES E RESTITUIÇÕES TRABALHISTAS	5.000,00		
3.3	OUTRAS DESPESAS CORRENTES			20.000,00
3.3.90	APLICAÇÕES DIRETAS		20.000,00	
3.3.90.30	MATERIAL DE CONSUMO	9.000,00		
3.3.90.39	OUTROS SERVIÇOS DE TERCEIROS PESSOA JURÍDICA	11.000,00		
4	DESPESAS DE CAPITAL			3.000,00
4.4	INVESTIMENTOS			3.000,00
4.4.90	APLICAÇÕES DIRETAS		3.000,00	
4.4.90.52	EQUIPAMENTOS E MATERIAL PERMANENTE	3.000,00		
				152.000,00



Órgão: 2 - PREFEITURA MUNICIPAL DE MARIPIÁ DE MINAS

Unidade: 8 - Fundo Municipal de Assistência Social

Sub-Unidade: 0 - FUNDO MUNICIPAL DE ASSISTÊNCIA SOCIAL

Código	Especificação	Elemento	Modalidade	Total
3	DESPESAS CORRENTES			593.400,00
3.1	PESSOAL E ENCARGOS SOCIAIS			243.800,00
3.1.71	TRANSF. A CONSÓRCIOS PÚBL. MED. CONTR. RATEIO		4.800,00	
3.1.71.70	RATEIO PELA PARTICIPAÇÃO EM CONSÓRCIO PÚBLICO	4.800,00		
3.1.90	APLICAÇÕES DIRETAS		239.000,00	
3.1.90.04	CONTRATAÇÃO POR TEMPO DETERMINADO	160.000,00		
3.1.90.11	VENCIMENTOS E VANTAGENS FIXAS PESSOAL CIVIL	60.000,00		
3.1.90.13	OBRIGAÇÕES PATRONAIS	14.000,00		
3.1.90.94	INDENIZAÇÕES E RESTITUIÇÕES TRABALHISTAS	5.000,00		
3.3	OUTRAS DESPESAS CORRENTES			349.600,00
3.3.50	TRANSFER. A INSTITUIÇÕES PRIV. SEM FINS LUCRATIVOS		36.000,00	
3.3.50.43	SUBVENÇÕES SOCIAIS	36.000,00		
3.3.90	APLICAÇÕES DIRETAS		313.600,00	
3.3.90.30	MATERIAL DE CONSUMO	62.500,00		
3.3.90.32	MATERIAL DE DISTRIBUIÇÃO GRATUITA	90.000,00		
3.3.90.36	OUTROS SERVIÇOS DE TERCEIROS PESSOA FÍSICA	58.000,00		
3.3.90.39	OUTROS SERVIÇOS DE TERCEIROS PESSOA JURÍDICA	85.500,00		
3.3.90.40	SERV. DE TECNOLOGIA DA INFORMAÇÃO E COMUNICAÇÃO-PJ	3.600,00		
3.3.90.47	OBRIGAÇÕES TRIBUTÁRIAS E CONTRIBUTIVAS	3.000,00		
3.3.90.48	OUTROS AUXÍLIOS FINANCEIROS A PESSOAS FÍSICAS	10.000,00		
3.3.90.93	INDENIZAÇÕES E RESTITUIÇÕES	1.000,00		
4	DESPESAS DE CAPITAL			90.000,00
4.4	INVESTIMENTOS			90.000,00
4.4.90	APLICAÇÕES DIRETAS		90.000,00	
4.4.90.51	OBRAS E INSTALAÇÕES	60.000,00		
4.4.90.52	EQUIPAMENTOS E MATERIAL PERMANENTE	30.000,00		
				683.400,00



Órgão: 2 - PREFEITURA MUNICIPAL DE MARIPÁ DE MINAS
Unidade: 9 - Fundo de Habitação de Inter. Social-FHIS
Sub-Unidade: 0 - Fundo de Habitação de Inter. Social-FHIS

Código	Especificação	Elemento	Modalidade	Total
3	DESPESAS CORRENTES			250.000,00
3.3	OUTRAS DESPESAS CORRENTES			250.000,00
3.3.90	APLICAÇÕES DIRETAS		250.000,00	
3.3.90.32	MATERIAL DE DISTRIBUIÇÃO GRATUITA	240.000,00		
3.3.90.39	OUTROS SERVIÇOS DE TERCEIROS PESSOA JURÍDICA	10.000,00		
4	DESPESAS DE CAPITAL			360.000,00
4.4	INVESTIMENTOS			360.000,00
4.4.90	APLICAÇÕES DIRETAS		360.000,00	
4.4.90.51	OBRAS E INSTALAÇÕES	360.000,00		
				610.000,00



Órgão: 2 - PREFEITURA MUNICIPAL DE MARIPÁ DE MINAS
 Unidade: 11 - Fundo Municipal da Cultura
 Sub-Unidade: 0 - Fundo Municipal da Cultura

Código	Especificação	Elemento	Modalidade	Total
3	DESPESAS CORRENTES			722.000,00
3.3	OUTRAS DESPESAS CORRENTES			722.000,00
3.3.50	TRANSFER. A INSTITUIÇÕES PRIV. SEM FINS LUCRATIVOS		12.000,00	
3.3.50.43	SUBVENÇÕES SOCIAIS	12.000,00		
3.3.90	APLICAÇÕES DIRETAS		710.000,00	
3.3.90.14	DIÁRIAS CIVIL	1.000,00		
3.3.90.30	MATERIAL DE CONSUMO	56.000,00		
3.3.90.36	OUTROS SERVIÇOS DE TERCEIROS PESSOA FÍSICA	30.000,00		
3.3.90.39	OUTROS SERVIÇOS DE TERCEIROS PESSOA JURÍDICA	623.000,00		
4	DESPESAS DE CAPITAL			310.000,00
4.4	INVESTIMENTOS			310.000,00
4.4.90	APLICAÇÕES DIRETAS		310.000,00	
4.4.90.30	MATERIAL DE CONSUMO	20.000,00		
4.4.90.51	OBRAS E INSTALAÇÕES	290.000,00		
				1.032.000,00

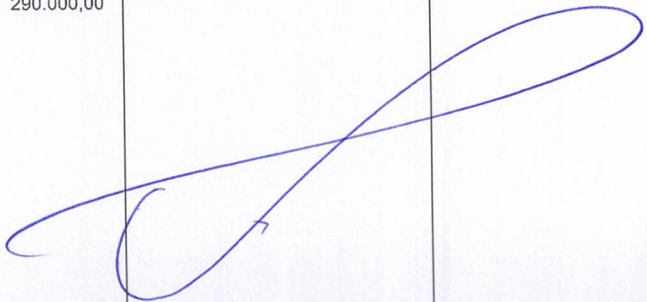



Órgão: 2 - PREFEITURA MUNICIPAL DE MARIPÁ DE MINAS
Unidade: 12 - CIESP CONTRATO DE RATEIO
Sub-Unidade: 0 - CIESP CONTRATO DE RATEIO

Código	Especificação	Elemento	Modalidade	Total
3	DESPESAS CORRENTES			130.380,00
3.1	PESSOAL E ENCARGOS SOCIAIS			92.718,00
3.1.71	TRANSF. A CONSÓRCIOS PÚBL. MED. CONTR. RATEIO		92.718,00	
3.1.71.70	RATEIO PELA PARTICIPAÇÃO EM CONSÓRCIO PÚBLICO	92.718,00		
3.3	OUTRAS DESPESAS CORRENTES			37.662,00
3.3.71	TRANSF. A CONSÓRCIOS PÚBL. MED. CONTR. RATEIO		37.662,00	
3.3.71.70	RATEIO PELA PARTICIPAÇÃO EM CONSÓRCIO PÚBLICO	37.662,00		
				130.380,00



Código	Especificação	Elemento	Modalidade	Cat. Econômica
3	DESPESAS CORRENTES			24.064.733,10
3.1	PESSOAL E ENCARGOS SOCIAIS			11.598.467,74
3.1.71	TRANSF. A CONSÓRCIOS PÚBL. MED. CONTR. RATEIO		225.647,74	
3.1.71.70	RATEIO PELA PARTICIPAÇÃO EM CONSÓRCIO PÚBLICO	225.647,74		
3.1.90	APLICAÇÕES DIRETAS		11.372.820,00	
3.1.90.03	PENSÕES	21.000,00		
3.1.90.04	CONTRATAÇÃO POR TEMPO DETERMINADO	4.646.000,00		
3.1.90.11	VENCIMENTOS E VANTAGENS FIXAS PESSOAL CIVIL	5.297.000,00		
3.1.90.13	OBRIGAÇÕES PATRONAIS	1.142.520,00		
3.1.90.16	OUTRAS DESPESAS VARIÁVEIS PESSOAL CIVIL	88.900,00		
3.1.90.91	SENTENÇAS JUDICIAIS	50.000,00		
3.1.90.94	INDENIZAÇÕES E RESTITUIÇÕES TRABALHISTAS	127.400,00		
3.2	JUROS E ENCARGOS DA DÍVIDA			159.000,00
3.2.90	APLICAÇÕES DIRETAS		159.000,00	
3.2.90.21	JUROS SOBRE A DÍVIDA POR CONTRATO	159.000,00		
3.3	OUTRAS DESPESAS CORRENTES			12.307.265,36
3.3.30	TRANSFERÊNCIAS A ESTADOS E AO DISTRITO FEDERAL		500,00	
3.3.30.41	CONTRIBUIÇÕES	500,00		
3.3.50	TRANSFER. A INSTITUIÇÕES PRIV. SEM FINS LUCRATIVOS		241.000,00	
3.3.50.41	CONTRIBUIÇÕES	123.000,00		
3.3.50.43	SUBVENÇÕES SOCIAIS	118.000,00		
3.3.71	TRANSF. A CONSÓRCIOS PÚBL. MED. CONTR. RATEIO		85.865,36	
3.3.71.70	RATEIO PELA PARTICIPAÇÃO EM CONSÓRCIO PÚBLICO	85.865,36		
3.3.90	APLICAÇÕES DIRETAS		11.266.900,00	
3.3.90.14	DIÁRIAS CIVIL	83.100,00		
3.3.90.30	MATERIAL DE CONSUMO	3.764.000,00		
3.3.90.31	PREMIAÇÕES CULTURAIS, ARTÍSTICAS, CIENTÍFICAS, DE	14.000,00		
3.3.90.32	MATERIAL DE DISTRIBUIÇÃO GRATUITA	475.000,00		
3.3.90.33	PASSAGENS E DESPESAS COM LOCOMOÇÃO	6.000,00		
3.3.90.34	OUTRAS DESPESAS DE PESSOAL DECORRENTES DE CONTRAT	600.000,00		
3.3.90.35	SERVIÇOS DE CONSULTORIA	207.000,00		
3.3.90.36	OUTROS SERVIÇOS DE TERCEIROS PESSOA FÍSICA	497.900,00		
3.3.90.39	OUTROS SERVIÇOS DE TERCEIROS PESSOA JURÍDICA	4.556.200,00		
3.3.90.40	SERV. DE TECNOLOGIA DA INFORMAÇÃO E COMUNICAÇÃO-PJ	287.600,00		
3.3.90.46	AUXÍLIO-ALIMENTAÇÃO	99.600,00		
3.3.90.47	OBRIGAÇÕES TRIBUTÁRIAS E CONTRIBUTIVAS	440.500,00		
3.3.90.48	OUTROS AUXÍLIOS FINANCEIROS A PESSOAS FÍSICAS	70.000,00		
3.3.90.91	SENTENÇAS JUDICIAIS	73.000,00		
3.3.90.92	DESPESAS DE EXERCÍCIOS ANTERIORES	21.000,00		
3.3.90.93	INDENIZAÇÕES E RESTITUIÇÕES	72.000,00		
3.3.93	AP. DIR DEC.OP. ÓRG.FUN E ENT INT.OFSS EM CONS.PAR		713.000,00	
3.3.93.39	OUTROS SERVIÇOS DE TERCEIROS PESSOA JURÍDICA	713.000,00		
4	DESPESAS DE CAPITAL			11.292.998,50
4.4	INVESTIMENTOS			10.987.345,22
4.4.71	TRANSF. A CONSÓRCIOS PÚBL. MED. CONTR. RATEIO		215,24	
4.4.71.70	RATEIO PELA PARTICIPAÇÃO EM CONSÓRCIO PÚBLICO	215,24		
4.4.90	APLICAÇÕES DIRETAS		10.987.129,98	
4.4.90.30	MATERIAL DE CONSUMO	546.681,98		
4.4.90.51	OBRAS E INSTALAÇÕES	7.564.000,00		
4.4.90.52	EQUIPAMENTOS E MATERIAL PERMANENTE	2.676.448,00		
4.4.90.61	AQUISIÇÃO DE IMÓVEIS	200.000,00		
4.6	AMORTIZAÇÃO DA DÍVIDA			305.653,28
4.6.90	APLICAÇÕES DIRETAS		305.653,28	
4.6.90.71	PRINCIPAL DA DÍVIDA CONTRATUAL RESGATADO	305.653,28		
9	RESERVA DE CONTINGÊNCIA			150.000,00
9.9	RESERVA DE CONTINGÊNCIA			150.000,00
9.9.99	A DEFINIR		150.000,00	
9.9.99.99	A CLASSIFICAR	150.000,00		
				35.507.731,60



Inst/Unidade	LEGISLATIVA	ADMINISTRACAO	SEGURANCA PUBLICA	ASSISTENCIA SOCIAL	PREVIDENCIA SOCIAL
1 CÂMARA MUNICIPAL DE MARIPIÁ DE MINAS	1.200.000,00	0,00	0,00	0,00	0,00
1.1 Gabinete e Secretaria da Câmara	1.200.000,00	0,00	0,00	0,00	0,00
2 PREFEITURA MUNICIPAL DE MARIPIÁ DE MINAS	0,00	4.337.221,98	44.000,00	1.330.000,00	21.000,00
2.1 Gabinete e Assessoria	0,00	849.400,00	0,00	0,00	0,00
2.2 Sec. Municipal de Administração	0,00	2.367.881,98	44.000,00	0,00	21.000,00
2.3 Sec. Municipal de Educação e Cultura	0,00	0,00	0,00	0,00	0,00
2.4 Sec. Munic. de Obras e Desenvolvimento	0,00	1.000.000,00	0,00	0,00	0,00
2.6 Fundo Municipal de Saúde	0,00	0,00	0,00	0,00	0,00
2.7 Secretaria Munic. de Assistência Social	0,00	0,00	0,00	646.600,00	0,00
2.8 Fundo Municipal de Assistência Social	0,00	0,00	0,00	683.400,00	0,00
2.9 Fundo de Habitação de Inter. Social-FHIS	0,00	0,00	0,00	0,00	0,00
2.11 Fundo Municipal da Cultura	0,00	0,00	0,00	0,00	0,00
2.12 CIESP CONTRATO DE RATEIO	0,00	119.940,00	0,00	0,00	0,00
TOTAL	1.200.000,00	4.337.221,98	44.000,00	1.330.000,00	21.000,00



Ins/Unidade	SAUDE	EDUCACAO	CULTURA	URBANISMO	HABITACAO
1 CÂMARA MUNICIPAL DE MARIPIÁ DE MINAS	0,00	0,00	0,00	0,00	0,00
1.1 Gabinete e Secretaria da Câmara	0,00	0,00	0,00	0,00	0,00
2 PREFEITURA MUNICIPAL DE MARIPIÁ DE MINAS	6.300.568,34	7.845.000,00	1.042.000,00	4.860.000,00	610.000,00
2.1 Gabinete e Assessoria	0,00	0,00	0,00	0,00	0,00
2.2 Sec. Municipal de Administração	0,00	100.000,00	0,00	0,00	0,00
2.3 Sec. Municipal de Educação e Cultura	0,00	7.745.000,00	10.000,00	0,00	0,00
2.4 Sec. Munic. de Obras e Desenvolvimento	0,00	0,00	0,00	4.860.000,00	0,00
2.6 Fundo Municipal de Saúde	6.300.568,34	0,00	0,00	0,00	0,00
2.7 Secretaria Munic. de Assistência Social	0,00	0,00	0,00	0,00	0,00
2.8 Fundo Municipal de Assistência Social	0,00	0,00	0,00	0,00	0,00
2.9 Fundo de Habitação de Inter. Social-FHIS	0,00	0,00	1.032.000,00	0,00	0,00
2.11 Fundo Municipal da Cultura	0,00	0,00	0,00	0,00	0,00
2.12 CIESP CONTRATO DE RATEIO	0,00	0,00	0,00	0,00	0,00

TOTAL	6.300.568,34	7.845.000,00	1.042.000,00	4.860.000,00	610.000,00
-------	--------------	--------------	--------------	--------------	------------



Inst/Unidade	SANEAMENTO	AGRICULTURA	INDUSTRIA	COMUNICACOES	ENERGIA
1 CÂMARA MUNICIPAL DE MARIPIÁ DE MINAS	0,00	0,00	0,00	0,00	0,00
1.1 Gabinete e Secretaria da Câmara	0,00	0,00	0,00	0,00	0,00
2 PREFEITURA MUNICIPAL DE MARIPIÁ DE MINAS	565.000,00	2.480.288,00	138.000,00	19.000,00	200.000,00
2.1 Gabinete e Assessoria	0,00	0,00	0,00	0,00	0,00
2.2 Sec. Municipal de Administração	0,00	0,00	0,00	0,00	0,00
2.3 Sec. Municipal de Educação e Cultura	0,00	0,00	0,00	19.000,00	0,00
2.4 Sec. Munic. de Obras e Desenvolvimento	565.000,00	2.469.848,00	138.000,00	0,00	200.000,00
2.6 Fundo Municipal de Saúde	0,00	0,00	0,00	0,00	0,00
2.7 Secretaria Munic. de Assistência Social	0,00	0,00	0,00	0,00	0,00
2.8 Fundo Municipal de Assistência Social	0,00	0,00	0,00	0,00	0,00
2.9 Fundo de Habitação de Inter. Social-FHIS	0,00	0,00	0,00	0,00	0,00
2.11 Fundo Municipal da Cultura	0,00	0,00	0,00	0,00	0,00
2.12 CIESP CONTRATO DE RATEIO	0,00	10.440,00	0,00	0,00	0,00

TOTAL 565.000,00 2.480.288,00 138.000,00 19.000,00 200.000,00



InsU/Unidade	TRANSPORTE	DESPORTO E LAZER	ENCARGOS ESPECIAIS	RESERVA DE CONTINGENCIA/RPPS	Total
1 CÂMARA MUNICIPAL DE MARIPIÁ DE MINAS	0,00	0,00	0,00	0,00	1.200.000,00
1.1 Gabinete e Secretaria da Câmara	0,00	0,00	0,00	0,00	1.200.000,00
2 PREFEITURA MUNICIPAL DE MARIPIÁ DE MINAS	2.851.654,92	1.021.000,00	492.998,36	150.000,00	34.307.731,60
2.1 Gabinete e Assessoria	0,00	0,00	0,00	0,00	849.400,00
2.2 Sec. Municipal de Administração	0,00	0,00	492.998,36	150.000,00	3.175.880,34
2.3 Sec. Municipal de Educação e Cultura	0,00	1.021.000,00	0,00	0,00	8.795.000,00
2.4 Sec. Munic. de Obras e Desenvolvimento	2.851.654,92	0,00	0,00	0,00	12.084.502,92
2.6 Fundo Municipal de Saúde	0,00	0,00	0,00	0,00	6.300.568,34
2.7 Secretaria Munic. de Assistência Social	0,00	0,00	0,00	0,00	646.600,00
2.8 Fundo Municipal de Assistência Social	0,00	0,00	0,00	0,00	683.400,00
2.9 Fundo de Habitação de Inter. Social-FHIS	0,00	0,00	0,00	0,00	610.000,00
2.11 Fundo Municipal da Cultura	0,00	0,00	0,00	0,00	1.032.000,00
2.12 CIESP CONTRATO DE RATEIO	0,00	0,00	0,00	0,00	130.380,00

TOTAL 2.851.654,92 1.021.000,00 492.998,36 150.000,00 35.507.731,60



Código	Descrição	Não Vinculados	Vinculado	Total
01	LEGISLATIVA	1.200.000,00	0,00	1.200.000,00
01.031	AÇÃO LEGISLATIVA	1.200.000,00	0,00	1.200.000,00
01.031.001	ATUAÇÃO DO LEGISLATIVO MUNICIPAL	1.200.000,00	0,00	1.200.000,00
04	ADMINISTRAÇÃO	3.310.894,09	1.026.327,89	4.337.221,98
04.122	ADMINISTRAÇÃO GERAL	3.112.334,09	1.026.327,89	4.138.661,98
04.122.000	OPERAÇÕES ESPECIAIS	253.200,00	0,00	253.200,00
04.122.003	MODERNIZAÇÃO DA GESTÃO ADMINISTRATIVA	2.752.634,09	1.026.327,89	3.778.961,98
04.122.004	SAÚDE EM MOVIMENTO	106.500,00	0,00	106.500,00
04.123	ADMINISTRAÇÃO FINANCEIRA	185.120,00	0,00	185.120,00
04.123.003	MODERNIZAÇÃO DA GESTÃO ADMINISTRATIVA	185.120,00	0,00	185.120,00
04.125	NORMATIZAÇÃO E FISCALIZAÇÃO	13.440,00	0,00	13.440,00
04.125.003	MODERNIZAÇÃO DA GESTÃO ADMINISTRATIVA	13.440,00	0,00	13.440,00
06	SEGURANÇA PÚBLICA	44.000,00	0,00	44.000,00
06.181	POLICIAMENTO	44.000,00	0,00	44.000,00
06.181.003	MODERNIZAÇÃO DA GESTÃO ADMINISTRATIVA	44.000,00	0,00	44.000,00
08	ASSISTÊNCIA SOCIAL	998.749,00	331.251,00	1.330.000,00
08.122	ADMINISTRAÇÃO GERAL	91.600,00	0,00	91.600,00
08.122.006	GESTÃO DA POLÍTICA DE ASSISTÊNCIA SOCIAL	91.600,00	0,00	91.600,00
08.241	ASSISTÊNCIA AO IDOSO	103.000,00	5.000,00	108.000,00
08.241.007	ASSISTÊNCIA SOCIAL EM AÇÃO: SUPERAÇÃO E PROTEÇÃO	103.000,00	5.000,00	108.000,00
08.243	ASSISTÊNCIA À CRIANÇA E AO ADOLESCENTE	174.800,00	0,00	174.800,00
08.243.006	GESTÃO DA POLÍTICA DE ASSISTÊNCIA SOCIAL	136.800,00	0,00	136.800,00
08.243.007	ASSISTÊNCIA SOCIAL EM AÇÃO: SUPERAÇÃO E PROTEÇÃO	38.000,00	0,00	38.000,00
08.244	ASSISTÊNCIA COMUNITÁRIA	629.349,00	326.251,00	955.600,00
08.244.006	GESTÃO DA POLÍTICA DE ASSISTÊNCIA SOCIAL	3.000,00	0,00	3.000,00
08.244.007	ASSISTÊNCIA SOCIAL EM AÇÃO: SUPERAÇÃO E PROTEÇÃO	407.300,00	145.300,00	552.600,00
08.244.018	ÁREA DE INTEGRAÇÃO SÓCIO AMBIENTAL	219.049,00	180.951,00	400.000,00
09	PREVIDÊNCIA SOCIAL	21.000,00	0,00	21.000,00
09.272	PREVIDÊNCIA DO REGIME ESTATUTÁRIO	21.000,00	0,00	21.000,00
09.272.003	MODERNIZAÇÃO DA GESTÃO ADMINISTRATIVA	21.000,00	0,00	21.000,00
10	SAÚDE	3.805.943,34	2.494.625,00	6.300.568,34
10.122	ADMINISTRAÇÃO GERAL	490.000,00	0,00	490.000,00
10.122.003	MODERNIZAÇÃO DA GESTÃO ADMINISTRATIVA	490.000,00	0,00	490.000,00
10.301	ATENÇÃO BÁSICA	2.134.000,00	2.265.000,00	4.399.000,00
10.301.004	SAÚDE EM MOVIMENTO	2.134.000,00	2.265.000,00	4.399.000,00
10.302	ASSISTÊNCIA HOSPITALAR E AMBULATORIAL	803.164,34	6.000,00	809.164,34
10.302.000	OPERAÇÕES ESPECIAIS	60.000,00	0,00	60.000,00
10.302.004	SAÚDE EM MOVIMENTO	743.164,34	6.000,00	749.164,34
10.303	SUPORTE PROFILÁTICO E TERAPÊUTICO	239.463,30	190.536,70	430.000,00
10.303.004	SAÚDE EM MOVIMENTO	239.463,30	190.536,70	430.000,00
10.304	VIGILÂNCIA SANITÁRIA	17.904,00	5.000,00	22.904,00
10.304.004	SAÚDE EM MOVIMENTO	17.904,00	5.000,00	22.904,00
10.305	VIGILÂNCIA EPIDEMIOLÓGICA	121.411,70	28.088,30	149.500,00
10.305.004	SAÚDE EM MOVIMENTO	121.411,70	28.088,30	149.500,00
12	EDUCAÇÃO	2.009.023,00	5.835.977,00	7.845.000,00
12.122	ADMINISTRAÇÃO GERAL	573.000,00	0,00	573.000,00
12.122.003	MODERNIZAÇÃO DA GESTÃO ADMINISTRATIVA	100.000,00	0,00	100.000,00
12.122.019	EDUCAÇÃO DE QUALIDADE	473.000,00	0,00	473.000,00
12.306	ALIMENTAÇÃO E NUTRIÇÃO	0,00	240.000,00	240.000,00
12.306.019	EDUCAÇÃO DE QUALIDADE	0,00	240.000,00	240.000,00
12.361	ENSINO FUNDAMENTAL	923.201,79	4.904.798,21	5.828.000,00
12.361.019	EDUCAÇÃO DE QUALIDADE	923.201,79	4.904.798,21	5.828.000,00
12.362	ENSINO MÉDIO	15.000,00	0,00	15.000,00
12.362.019	EDUCAÇÃO DE QUALIDADE	15.000,00	0,00	15.000,00
12.364	ENSINO SUPERIOR	53.000,00	0,00	53.000,00
12.364.019	EDUCAÇÃO DE QUALIDADE	53.000,00	0,00	53.000,00
12.365	EDUCAÇÃO INFANTIL	444.821,21	691.178,79	1.136.000,00
12.365.019	EDUCAÇÃO DE QUALIDADE	444.821,21	691.178,79	1.136.000,00
13	CULTURA	921.000,00	121.000,00	1.042.000,00
13.391	PATRIMÔNIO HISTÓRICO, ARTÍSTICO E ARQUEOLÓGICO	30.000,00	0,00	30.000,00
13.391.009	NOSSA CULTURA	30.000,00	0,00	30.000,00
13.392	DIFUSÃO CULTURAL	891.000,00	121.000,00	1.012.000,00
13.392.009	NOSSA CULTURA	879.000,00	121.000,00	1.000.000,00
13.392.016	TELECOMUNICAÇÕES E RADIOFUSÃO	12.000,00	0,00	12.000,00



Código	Descrição	Não Vinculados	Vinculado	Total
15	URBANISMO	2.966.275,00	1.893.725,00	4.860.000,00
15.122	ADMINISTRAÇÃO GERAL	934.000,00	0,00	934.000,00
15.122.010	SERVIÇOS URBANOS EFICIENTES	934.000,00	0,00	934.000,00
15.182	DEFESA CIVIL	10.000,00	0,00	10.000,00
15.182.010	SERVIÇOS URBANOS EFICIENTES	10.000,00	0,00	10.000,00
15.451	INFRA-ESTRUTURA URBANA	963.700,00	1.562.300,00	2.526.000,00
15.451.000	OPERAÇÕES ESPECIAIS	0,00	254.000,00	254.000,00
15.451.010	SERVIÇOS URBANOS EFICIENTES	963.700,00	1.308.300,00	2.272.000,00
15.452	SERVIÇOS URBANOS	438.575,00	331.425,00	770.000,00
15.452.010	SERVIÇOS URBANOS EFICIENTES	438.575,00	331.425,00	770.000,00
15.542	CONTROLE AMBIENTAL	620.000,00	0,00	620.000,00
15.542.011	GESTÃO AMBIENTAL	620.000,00	0,00	620.000,00
16	HABITAÇÃO	350.000,00	260.000,00	610.000,00
16.482	HABITAÇÃO URBANA	350.000,00	260.000,00	610.000,00
16.482.002	HABITAÇÃO DE QUALIDADE	350.000,00	260.000,00	610.000,00
17	SANEAMENTO	65.000,00	500.000,00	565.000,00
17.511	SANEAMENTO BÁSICO RURAL	0,00	200.000,00	200.000,00
17.511.011	GESTÃO AMBIENTAL	0,00	200.000,00	200.000,00
17.512	SANEAMENTO BÁSICO URBANO	65.000,00	300.000,00	365.000,00
17.512.011	GESTÃO AMBIENTAL	65.000,00	300.000,00	365.000,00
20	AGRICULTURA	1.875.840,00	604.448,00	2.480.288,00
20.606	EXTENSÃO RURAL	1.827.000,00	604.448,00	2.431.448,00
20.606.011	GESTÃO AMBIENTAL	0,00	250.000,00	250.000,00
20.606.013	AGRICULTURA EM DESENVOLVIMENTO	1.827.000,00	354.448,00	2.181.448,00
20.608	PROMOÇÃO DA PRODUÇÃO AGROPECUÁRIA	38.400,00	0,00	38.400,00
20.608.013	AGRICULTURA EM DESENVOLVIMENTO	38.400,00	0,00	38.400,00
20.609	DEFESA AGROPECUÁRIA	10.440,00	0,00	10.440,00
20.609.013	AGRICULTURA EM DESENVOLVIMENTO	10.440,00	0,00	10.440,00
22	INDÚSTRIA	18.000,00	120.000,00	138.000,00
22.661	PROMOÇÃO INDUSTRIAL	18.000,00	120.000,00	138.000,00
22.661.014	INDÚSTRIA E DESENVOLVIMENTO ECONÔMICO	18.000,00	120.000,00	138.000,00
24	COMUNICAÇÕES	19.000,00	0,00	19.000,00
24.722	TELECOMUNICAÇÕES	19.000,00	0,00	19.000,00
24.722.009	NOSSA CULTURA	19.000,00	0,00	19.000,00
25	ENERGIA	23.100,00	176.900,00	200.000,00
25.752	ENERGIA ELÉTRICA	23.100,00	176.900,00	200.000,00
25.752.011	GESTÃO AMBIENTAL	23.100,00	176.900,00	200.000,00
26	TRANSPORTE	1.514.982,81	1.336.672,11	2.851.654,92
26.782	TRANSPORTE RODOVIÁRIO	1.514.982,81	1.336.672,11	2.851.654,92
26.782.000	OPERAÇÕES ESPECIAIS	121.654,92	0,00	121.654,92
26.782.017	QUALIDADE E SEGURANÇA EM TRANSPORTE	1.393.327,89	1.336.672,11	2.730.000,00
27	DESPORTO E LAZER	671.000,00	350.000,00	1.021.000,00
27.812	DESPORTO COMUNITÁRIO	611.000,00	350.000,00	961.000,00
27.812.012	VIVER BEM	611.000,00	350.000,00	961.000,00
27.813	LAZER	60.000,00	0,00	60.000,00
27.813.012	VIVER BEM	60.000,00	0,00	60.000,00
28	ENCARGOS ESPECIAIS	492.498,36	500,00	492.998,36
28.841	REFINANCIAMENTO DA DÍVIDA INTERNA	11.155,32	0,00	11.155,32
28.841.000	OPERAÇÕES ESPECIAIS	11.155,32	0,00	11.155,32
28.843	SERVIÇO DA DÍVIDA INTERNA	211.843,04	0,00	211.843,04
28.843.000	OPERAÇÕES ESPECIAIS	211.843,04	0,00	211.843,04
28.846	OUTROS ENCARGOS ESPECIAIS	269.500,00	500,00	270.000,00
28.846.000	OPERAÇÕES ESPECIAIS	269.500,00	500,00	270.000,00
99	RESERVA DE CONTINGENCIA/RPPS	150.000,00	0,00	150.000,00
99.999	RESERVA DE CONTINGÊNCIA/RPPS	150.000,00	0,00	150.000,00
99.999.9999	RESERVA DE CONTIGÊNCIA	150.000,00	0,00	150.000,00

Total Geral ==>>> 20.456.305,60 15.051.426,00 35.507.731,60



Conta da Despesa	Despesas	Fonte de Recurso	Valor
3.1.71.70.00.2.02.00.04.122.0003.2.0078	CONTRATO DE RATEIO - REURB	1.500.000 - RECURSOS NÃO VINCULADOS DE IMPOSTOS	16.080,00
		Total da Conta 3.1.71.70.00.2.02.00.04.122.0003.2.0078:	16.080,00
3.1.71.70.00.2.04.00.20.608.0013.2.0040	CONTRATO DE RATEIO - SIPOA	1.500.000 - RECURSOS NÃO VINCULADOS DE IMPOSTOS	27.264,00
		Total da Conta 3.1.71.70.00.2.04.00.20.608.0013.2.0040:	27.264,00
3.1.71.70.00.2.06.02.10.302.0004.2.0048	CONTRATO DE RATEIO - CONSULTAS ESPECIALIZADAS	1.500.000 - RECURSOS NÃO VINCULADOS DE IMPOSTOS	59.400,00
		Total da Conta 3.1.71.70.00.2.06.02.10.302.0004.2.0048:	59.400,00
3.1.71.70.00.2.06.02.10.302.0004.2.0048	REDE DE URGÊNCIA E EMERGÊNCIA-CISDESTE	1.500.000 - RECURSOS NÃO VINCULADOS DE IMPOSTOS	8.609,74
		Total da Conta 3.1.71.70.00.2.06.02.10.302.0004.2.0048:	8.609,74
3.1.71.70.00.2.06.03.10.304.0004.2.0052	CONTRATO DE RATEIO - VISA	1.500.000 - RECURSOS NÃO VINCULADOS DE IMPOSTOS	16.776,00
		Total da Conta 3.1.71.70.00.2.06.03.10.304.0004.2.0052:	16.776,00
3.1.71.70.00.2.08.00.08.243.0006.2.0064	CONTRATO DE RATEIO - ASSISTÊNCIA SOCIAL	1.500.000 - RECURSOS NÃO VINCULADOS DE IMPOSTOS	4.800,00
		Total da Conta 3.1.71.70.00.2.08.00.08.243.0006.2.0064:	4.800,00
3.1.71.70.00.2.12.00.04.122.0004.2.0075	CONTRATO DE RATEIO - GESTÃO CIESP	1.500.000 - RECURSOS NÃO VINCULADOS DE IMPOSTOS	74.550,00
		Total da Conta 3.1.71.70.00.2.12.00.04.122.0004.2.0075:	74.550,00
3.1.71.70.00.2.12.00.04.125.0003.2.0078	CONTRATO DE RATEIO - FISCAL DE POSTURAS	1.500.000 - RECURSOS NÃO VINCULADOS DE IMPOSTOS	10.176,00
		Total da Conta 3.1.71.70.00.2.12.00.04.125.0003.2.0078:	10.176,00
3.1.71.70.00.2.12.00.20.609.0013.2.0077	CONTRATO DE RATEIO - SIPOV	1.500.000 - RECURSOS NÃO VINCULADOS DE IMPOSTOS	7.992,00
		Total da Conta 3.1.71.70.00.2.12.00.20.609.0013.2.0077:	7.992,00
3.1.90.03.00.2.02.00.09.272.0003.9.0002	PAGAMENTO A INATIVOS E PENSIONISTAS	1.500.000 - RECURSOS NÃO VINCULADOS DE IMPOSTOS	21.000,00
		Total da Conta 3.1.90.03.00.2.02.00.09.272.0003.9.0002:	21.000,00
3.1.90.04.00.1.01.00.01.031.0001.2.0002	MANUTENÇÃO DAS ATIVIDADES DA CÂMARA	1.500.000 - RECURSOS NÃO VINCULADOS DE IMPOSTOS	120.000,00
		Total da Conta 3.1.90.04.00.1.01.00.01.031.0001.2.0002:	120.000,00
3.1.90.04.00.2.02.00.04.122.0003.2.0007	SECRETARIA MUNICIPAL DE ADMINISTRAÇÃO	1.500.000 - RECURSOS NÃO VINCULADOS DE IMPOSTOS	42.000,00
		Total da Conta 3.1.90.04.00.2.02.00.04.122.0003.2.0007:	42.000,00
3.1.90.04.00.2.03.00.12.361.0019.2.0014	TRANSPORTE DO ESCOLAR DA EDUCAÇÃO BÁSICA	1.500.000 - RECURSOS NÃO VINCULADOS DE IMPOSTOS	60.000,00
		Total da Conta 3.1.90.04.00.2.03.00.12.361.0019.2.0014:	60.000,00
3.1.90.04.00.2.03.00.12.361.0019.2.0015	MANUTENÇÃO DA EDUCAÇÃO BÁSICA - FUNDAMENTAL	1.540.000 - TRANSFERÊNCIAS DO FUNDEB - IMPOSTOS E TRANSFERÊNCIAS DE IMPOSTOS	150.000,00
		Total da Conta 3.1.90.04.00.2.03.00.12.361.0019.2.0015:	210.000,00
3.1.90.04.00.2.03.00.12.361.0019.2.0016	PROFISSIONAIS DA EDUCAÇÃO BÁSICA - FUNDAMENTAL	1.500.000 - RECURSOS NÃO VINCULADOS DE IMPOSTOS	106.923,00
		Total da Conta 3.1.90.04.00.2.03.00.12.361.0019.2.0016:	563.077,00
3.1.90.04.00.2.03.00.12.365.0019.2.0017	MANUTENÇÃO DA EDUCAÇÃO BÁSICA - INFANTIL	1.540.000 - TRANSFERÊNCIAS DO FUNDEB - IMPOSTOS E TRANSFERÊNCIAS DE IMPOSTOS	670.000,00
		Total da Conta 3.1.90.04.00.2.03.00.12.365.0019.2.0017:	0,00
3.1.90.04.00.2.03.00.12.365.0019.2.0018	PROFISSIONAIS DA EDUCAÇÃO BÁSICA - INFANTIL	1.500.000 - RECURSOS NÃO VINCULADOS DE IMPOSTOS	1.300.000,00
		Total da Conta 3.1.90.04.00.2.03.00.12.365.0019.2.0018:	1.300.000,00
3.1.90.04.00.2.03.01.27.812.0012.2.0028	MANUTENÇÃO DO DESPORTO AMADOR	1.500.000 - RECURSOS NÃO VINCULADOS DE IMPOSTOS	30.000,00
		Total da Conta 3.1.90.04.00.2.03.01.27.812.0012.2.0028:	55.000,00
		Total da Conta 3.1.90.04.00.2.03.00.12.365.0019.2.0017:	85.000,00
		Total da Conta 3.1.90.04.00.2.03.00.12.365.0019.2.0018:	0,00
		Total da Conta 3.1.90.04.00.2.03.00.12.365.0019.2.0019:	176.000,00
		Total da Conta 3.1.90.04.00.2.03.00.12.365.0019.2.0020:	176.000,00
		Total da Conta 3.1.90.04.00.2.03.00.12.365.0019.2.0021:	28.000,00



Conta da Despesa	Despesas	Fonte de Recurso	Valor
3.1.90.04.00.2.04.00.15.451.0010.2.0031	MANUTENÇÃO DE VIAS URBANAS	Total da Conta 3.1.90.04.00.2.03.01.27.812.0012.2.0026:	28.000,00
		1.500.000 - RECURSOS NÃO VINCULADOS DE IMPOSTOS	400.000,00
3.1.90.04.00.2.04.00.15.452.0010.2.0032	OFERTA DE SERVIÇOS FUNERÁRIOS	Total da Conta 3.1.90.04.00.2.04.00.15.451.0010.2.0031:	400.000,00
		1.500.000 - RECURSOS NÃO VINCULADOS DE IMPOSTOS	47.000,00
3.1.90.04.00.2.04.00.15.542.0011.2.0035	MANUTENÇÃO DAS ATIVIDADES DA LIMPEZA PÚBLICA	Total da Conta 3.1.90.04.00.2.04.00.15.452.0010.2.0032:	47.000,00
		1.500.000 - RECURSOS NÃO VINCULADOS DE IMPOSTOS	83.000,00
3.1.90.04.00.2.04.00.20.606.0013.2.0039	ASSISTÊNCIA AO PRODUTOR RURAL	Total da Conta 3.1.90.04.00.2.04.00.15.542.0011.2.0035:	83.000,00
		1.500.000 - RECURSOS NÃO VINCULADOS DE IMPOSTOS	50.000,00
3.1.90.04.00.2.04.00.26.782.0017.2.0042	MANUTENÇÃO DE ESTRADAS VICINAIS	Total da Conta 3.1.90.04.00.2.04.00.20.606.0013.2.0039:	50.000,00
		1.500.000 - RECURSOS NÃO VINCULADOS DE IMPOSTOS	73.000,00
3.1.90.04.00.2.06.01.10.301.0004.2.0045	DESENVOLV. DAS ATIVIDADES DA ATENÇÃO BÁSICA	Total da Conta 3.1.90.04.00.2.04.00.26.782.0017.2.0042:	73.000,00
		1.500.000 - RECURSOS NÃO VINCULADOS DE IMPOSTOS	480.000,00
3.1.90.04.00.2.06.01.10.301.0004.2.0046	MANUTENÇÃO DO PROGRAMA DE SAÚDE DA FAMÍLIA	Total da Conta 3.1.90.04.00.2.06.01.10.301.0004.2.0045:	480.000,00
		1.500.000 - RECURSOS NÃO VINCULADOS DE IMPOSTOS	410.000,00
3.1.90.04.00.2.06.03.10.305.0004.2.0054	MANUTENÇÃO DA VIGILÂNCIA EPIDEMIOLÓGICA	1.600.000 - TRANSFERÊNCIAS FUNDO A FUNDO DE RECURSOS DO SUS PROVENIENTES DO GOVERNO FEDERAL - BLOCO DE MANUTENÇÃO	200.000,00
		Total da Conta 3.1.90.04.00.2.06.01.10.301.0004.2.0046:	610.000,00
3.1.90.04.00.2.08.00.08.244.0007.2.0066	CENTRO DE REFERÊNCIA DA ASSISTÊNCIA SOCIAL/PAIF	1.500.000 - RECURSOS NÃO VINCULADOS DE IMPOSTOS	112.000,00
		Total da Conta 3.1.90.04.00.2.06.03.10.305.0004.2.0054:	112.000,00
3.1.90.11.00.1.01.00.01.031.0001.2.0001	MANUTENÇÃO DAS ATIVIDADES DA SECRETARIA DA CÂMARA	1.500.000 - RECURSOS NÃO VINCULADOS DE IMPOSTOS	90.000,00
		Total da Conta 3.1.90.11.00.1.01.00.01.031.0001.2.0001:	70.000,00
3.1.90.11.00.1.01.00.01.031.0001.2.0002	MANUTENÇÃO DAS ATIVIDADES DA CÂMARA	1.500.000 - RECURSOS NÃO VINCULADOS DE IMPOSTOS	160.000,00
		Total da Conta 3.1.90.11.00.1.01.00.01.031.0001.2.0002:	550.000,00
3.1.90.11.00.2.01.00.04.122.0003.2.0004	DESENVOLVIMENTO DE ATIVIDADES DO GABINETE	1.500.000 - RECURSOS NÃO VINCULADOS DE IMPOSTOS	550.000,00
		Total da Conta 3.1.90.11.00.2.01.00.04.122.0003.2.0004:	120.000,00
3.1.90.11.00.2.01.00.04.122.0003.2.0005	PAGAMENTO DE AGENTES POLÍTICOS	1.500.000 - RECURSOS NÃO VINCULADOS DE IMPOSTOS	120.000,00
		Total da Conta 3.1.90.11.00.2.01.00.04.122.0003.2.0005:	180.000,00
3.1.90.11.00.2.02.00.04.122.0003.2.0007	SECRETARIA MUNICIPAL DE ADMINISTRAÇÃO	1.500.000 - RECURSOS NÃO VINCULADOS DE IMPOSTOS	180.000,00
		Total da Conta 3.1.90.11.00.2.02.00.04.122.0003.2.0007:	260.000,00
3.1.90.11.00.2.02.00.04.123.0003.2.0010	SECRETARIA MUNICIPAL DE FINANÇAS	1.500.000 - RECURSOS NÃO VINCULADOS DE IMPOSTOS	260.000,00
		Total da Conta 3.1.90.11.00.2.02.00.04.123.0003.2.0010:	670.000,00
3.1.90.11.00.2.03.00.12.122.0019.2.0013	SECRETARIA MUNICIPAL DE EDUCAÇÃO E CULTURA	1.500.000 - RECURSOS NÃO VINCULADOS DE IMPOSTOS	46.000,00
		Total da Conta 3.1.90.11.00.2.03.00.12.122.0019.2.0013:	46.000,00
3.1.90.11.00.2.03.00.12.361.0019.2.0014	TRANSPORTE DO ESCOLAR DA EDUCAÇÃO BÁSICA	1.500.000 - RECURSOS NÃO VINCULADOS DE IMPOSTOS	180.000,00
		1.540.000 - TRANSFERÊNCIAS DO FUNDEB - IMPOSTOS E TRANSFERÊNCIAS DE IMPOSTOS	180.000,00
		Total da Conta 3.1.90.11.00.2.03.00.12.361.0019.2.0014:	3.000,00
3.1.90.11.00.2.03.00.12.361.0019.2.0015	MANUTENÇÃO DA EDUCAÇÃO BÁSICA - FUNDAMENTAL	1.500.000 - RECURSOS NÃO VINCULADOS DE IMPOSTOS	30.000,00
		1.540.000 - TRANSFERÊNCIAS DO FUNDEB - IMPOSTOS E TRANSFERÊNCIAS DE IMPOSTOS	33.000,00
		Total da Conta 3.1.90.11.00.2.03.00.12.361.0019.2.0015:	0,00
		Total da Conta 3.1.90.11.00.2.03.00.12.361.0019.2.0015:	150.000,00
		Total da Conta 3.1.90.11.00.2.03.00.12.361.0019.2.0015:	150.000,00



Conta da Despesa	Despesas	Fonte de Recurso	Valor
3.1.90.11.00.2.03.00.12.361.0019.2.0016	PROFISSIONAIS DA EDUCAÇÃO BÁSICA - FUNDAMENTAL	1.500.000 - RECURSOS NÃO VINCULADOS DE IMPOSTOS	0,00
		1.540.000 - TRANSFERÊNCIAS DO FUNDEB - IMPOSTOS E TRANSFERÊNCIAS DE IMPOSTOS	980.000,00
		Total da Conta 3.1.90.11.00.2.03.00.12.361.0019.2.0016:	980.000,00
3.1.90.11.00.2.03.00.12.365.0019.2.0017	MANUTENÇÃO DA EDUCAÇÃO BÁSICA - INFANTIL	1.500.000 - RECURSOS NÃO VINCULADOS DE IMPOSTOS	20.000,00
		1.540.000 - TRANSFERÊNCIAS DO FUNDEB - IMPOSTOS E TRANSFERÊNCIAS DE IMPOSTOS	33.000,00
		Total da Conta 3.1.90.11.00.2.03.00.12.365.0019.2.0017:	53.000,00
3.1.90.11.00.2.03.00.12.365.0019.2.0018	PROFISSIONAIS DA EDUCAÇÃO BÁSICA - INFANTIL	1.500.000 - RECURSOS NÃO VINCULADOS DE IMPOSTOS	0,00
		1.540.000 - TRANSFERÊNCIAS DO FUNDEB - IMPOSTOS E TRANSFERÊNCIAS DE IMPOSTOS	330.000,00
		Total da Conta 3.1.90.11.00.2.03.00.12.365.0019.2.0018:	330.000,00
3.1.90.11.00.2.03.01.27.812.0012.2.0026	MANUTENÇÃO DO ESPORTO AMADOR	1.500.000 - RECURSOS NÃO VINCULADOS DE IMPOSTOS	50.000,00
		Total da Conta 3.1.90.11.00.2.03.01.27.812.0012.2.0026:	50.000,00
3.1.90.11.00.2.04.00.15.122.0010.2.0028	SECRETARIA MUNICIPAL DE OBRAS E DESENVOLVIMENTO	1.500.000 - RECURSOS NÃO VINCULADOS DE IMPOSTOS	70.000,00
		Total da Conta 3.1.90.11.00.2.04.00.15.122.0010.2.0028:	70.000,00
3.1.90.11.00.2.04.00.15.451.0010.2.0030	CONSERVAÇÃO E MELHORIA DE PRAÇAS E JARDINS	1.500.000 - RECURSOS NÃO VINCULADOS DE IMPOSTOS	54.000,00
		Total da Conta 3.1.90.11.00.2.04.00.15.451.0010.2.0030:	54.000,00
3.1.90.11.00.2.04.00.15.451.0010.2.0031	MANUTENÇÃO DE VIAS URBANAS	1.500.000 - RECURSOS NÃO VINCULADOS DE IMPOSTOS	300.000,00
		Total da Conta 3.1.90.11.00.2.04.00.15.451.0010.2.0031:	300.000,00
3.1.90.11.00.2.04.00.15.542.0011.2.0035	MANUTENÇÃO DAS ATIVIDADES DA LIMPEZA PÚBLICA	1.500.000 - RECURSOS NÃO VINCULADOS DE IMPOSTOS	236.000,00
		Total da Conta 3.1.90.11.00.2.04.00.15.542.0011.2.0035:	236.000,00
3.1.90.11.00.2.04.00.20.606.0013.2.0039	ASSISTÊNCIA AO PRODUTOR RURAL	1.500.000 - RECURSOS NÃO VINCULADOS DE IMPOSTOS	58.000,00
		Total da Conta 3.1.90.11.00.2.04.00.20.606.0013.2.0039:	58.000,00
3.1.90.11.00.2.04.00.26.782.0017.2.0042	MANUTENÇÃO DE ESTRADAS VICINAIS	1.500.000 - RECURSOS NÃO VINCULADOS DE IMPOSTOS	179.000,00
		Total da Conta 3.1.90.11.00.2.04.00.26.782.0017.2.0042:	179.000,00
3.1.90.11.00.2.06.01.10.301.0004.2.0045	DESENVOLV. DAS ATIVIDADES DA ATENÇÃO BÁSICA	1.500.000 - RECURSOS NÃO VINCULADOS DE IMPOSTOS	240.000,00
		Total da Conta 3.1.90.11.00.2.06.01.10.301.0004.2.0045:	240.000,00
3.1.90.11.00.2.06.04.10.303.0004.2.0056	MANUTENÇÃO DAS ATIVIDADES DA FARMÁCIA DE TODOS	1.500.000 - RECURSOS NÃO VINCULADOS DE IMPOSTOS	54.000,00
		Total da Conta 3.1.90.11.00.2.06.04.10.303.0004.2.0056:	54.000,00
3.1.90.11.00.2.06.05.10.122.0003.2.0057	SECRETARIA MUNICIPAL DE SAÚDE	1.500.000 - RECURSOS NÃO VINCULADOS DE IMPOSTOS	280.000,00
		Total da Conta 3.1.90.11.00.2.06.05.10.122.0003.2.0057:	280.000,00
3.1.90.11.00.2.07.00.08.122.0006.2.0058	SECRETARIA MUNICIPAL DE ASSISTENCIA SOCIAL	1.500.000 - RECURSOS NÃO VINCULADOS DE IMPOSTOS	63.000,00
		Total da Conta 3.1.90.11.00.2.07.00.08.122.0006.2.0058:	63.000,00
3.1.90.11.00.2.07.01.08.243.0006.2.0060	CONS. MUNIC. DA CRIANÇA E DO ADOLESCENTE E TUTELAR	1.500.000 - RECURSOS NÃO VINCULADOS DE IMPOSTOS	101.000,00
		Total da Conta 3.1.90.11.00.2.07.01.08.243.0006.2.0060:	101.000,00
3.1.90.11.00.2.08.00.08.244.0007.2.0066	CENTRO DE REFERÊNCIA DA ASSISTÊNCIA SOCIAL/PAIF	1.500.000 - RECURSOS NÃO VINCULADOS DE IMPOSTOS	60.000,00
		Total da Conta 3.1.90.11.00.2.08.00.08.244.0007.2.0066:	60.000,00
3.1.90.13.00.1.01.00.01.031.0001.2.0001	MANUTENÇÃO DAS ATIVIDADES DA SECRETARIA DA CÂMARA	1.500.000 - RECURSOS NÃO VINCULADOS DE IMPOSTOS	120.000,00
		Total da Conta 3.1.90.13.00.1.01.00.01.031.0001.2.0001:	120.000,00
3.1.90.13.00.1.01.00.01.031.0001.2.0002	MANUTENÇÃO DAS ATIVIDADES DA CÂMARA	1.500.000 - RECURSOS NÃO VINCULADOS DE IMPOSTOS	28.000,00
		Total da Conta 3.1.90.13.00.1.01.00.01.031.0001.2.0002:	28.000,00
3.1.90.13.00.2.01.00.04.122.0003.2.0004	DESENVOLVIMENTO DE ATIVIDADES DO GABINETE	1.500.000 - RECURSOS NÃO VINCULADOS DE IMPOSTOS	37.400,00
		Total da Conta 3.1.90.13.00.2.01.00.04.122.0003.2.0004:	37.400,00



Conta da Despesa	Despesas	Fonte de Recurso	Valor
3.1.90.13.00.2.01.00.04.122.0003.2.0005	PAGAMENTO DE AGENTES POLÍTICOS	1.500.000 - RECURSOS NÃO VINCULADOS DE IMPOSTOS	32.000,00
		Total da Conta 3.1.90.13.00.2.01.00.04.122.0003.2.0005:	32.000,00
3.1.90.13.00.2.02.00.04.122.0003.2.0007	SECRETARIA MUNICIPAL DE ADMINISTRAÇÃO	1.500.000 - RECURSOS NÃO VINCULADOS DE IMPOSTOS	150.000,00
		Total da Conta 3.1.90.13.00.2.02.00.04.122.0003.2.0007:	150.000,00
3.1.90.13.00.2.02.00.04.123.0003.2.0010	SECRETARIA MUNICIPAL DE FINANÇAS	1.500.000 - RECURSOS NÃO VINCULADOS DE IMPOSTOS	10.120,00
		Total da Conta 3.1.90.13.00.2.02.00.04.123.0003.2.0010:	10.120,00
3.1.90.13.00.2.03.00.12.122.0019.2.0013	SECRETARIA MUNICIPAL DE EDUCAÇÃO E CULTURA	1.500.000 - RECURSOS NÃO VINCULADOS DE IMPOSTOS	36.000,00
		Total da Conta 3.1.90.13.00.2.03.00.12.122.0019.2.0013:	36.000,00
3.1.90.13.00.2.03.00.12.361.0019.2.0014	TRANSPORTE DO ESCOLAR DA EDUCAÇÃO BÁSICA	1.500.000 - RECURSOS NÃO VINCULADOS DE IMPOSTOS	0,00
		Total da Conta 3.1.90.13.00.2.03.00.12.361.0019.2.0014:	0,00
3.1.90.13.00.2.03.00.12.361.0019.2.0015	MANUTENÇÃO DA EDUCAÇÃO BÁSICA - FUNDAMENTAL	1.540.000 - TRANSFERÊNCIAS DO FUNDEB - IMPOSTOS E TRANSFERÊNCIAS DE IMPOSTOS	7.500,00
		Total da Conta 3.1.90.13.00.2.03.00.12.361.0019.2.0015:	7.500,00
3.1.90.13.00.2.03.00.12.361.0019.2.0016	PROFISSIONAIS DA EDUCAÇÃO BÁSICA - FUNDAMENTAL	1.500.000 - RECURSOS NÃO VINCULADOS DE IMPOSTOS	0,00
		Total da Conta 3.1.90.13.00.2.03.00.12.361.0019.2.0016:	0,00
3.1.90.13.00.2.03.00.12.365.0019.2.0017	MANUTENÇÃO DA EDUCAÇÃO BÁSICA - INFANTIL	1.540.000 - TRANSFERÊNCIAS DO FUNDEB - IMPOSTOS E TRANSFERÊNCIAS DE IMPOSTOS	220.000,00
		Total da Conta 3.1.90.13.00.2.03.00.12.365.0019.2.0017:	220.000,00
3.1.90.13.00.2.03.00.12.365.0019.2.0018	PROFISSIONAIS DA EDUCAÇÃO BÁSICA - INFANTIL	1.500.000 - RECURSOS NÃO VINCULADOS DE IMPOSTOS	7.500,00
		Total da Conta 3.1.90.13.00.2.03.00.12.365.0019.2.0018:	7.500,00
3.1.90.13.00.2.03.01.27.812.0012.2.0026	MANUTENÇÃO DO DESPORTO AMADOR	1.500.000 - RECURSOS NÃO VINCULADOS DE IMPOSTOS	9.000,00
		Total da Conta 3.1.90.13.00.2.03.01.27.812.0012.2.0026:	9.000,00
3.1.90.13.00.2.04.00.15.122.0010.2.0028	SECRETARIA MUNICIPAL DE OBRAS E DESENVOLVIMENTO	1.500.000 - RECURSOS NÃO VINCULADOS DE IMPOSTOS	22.000,00
		Total da Conta 3.1.90.13.00.2.04.00.15.122.0010.2.0028:	22.000,00
3.1.90.13.00.2.04.00.15.451.0010.2.0030	CONSERVAÇÃO E MELHORIA DE PRAÇAS E JARDINS	1.500.000 - RECURSOS NÃO VINCULADOS DE IMPOSTOS	10.000,00
		Total da Conta 3.1.90.13.00.2.04.00.15.451.0010.2.0030:	10.000,00
3.1.90.13.00.2.04.00.15.451.0010.2.0031	MANUTENÇÃO DE VIAS URBANAS	1.500.000 - RECURSOS NÃO VINCULADOS DE IMPOSTOS	65.000,00
		Total da Conta 3.1.90.13.00.2.04.00.15.451.0010.2.0031:	65.000,00
3.1.90.13.00.2.04.00.15.542.0011.2.0035	MANUTENÇÃO DAS ATIVIDADES DA LIMPEZA PÚBLICA	1.500.000 - RECURSOS NÃO VINCULADOS DE IMPOSTOS	50.000,00
		Total da Conta 3.1.90.13.00.2.04.00.15.542.0011.2.0035:	50.000,00
3.1.90.13.00.2.04.00.20.606.0013.2.0039	ASSISTÊNCIA AO PRODUTOR RURAL	1.500.000 - RECURSOS NÃO VINCULADOS DE IMPOSTOS	11.000,00
		Total da Conta 3.1.90.13.00.2.04.00.20.606.0013.2.0039:	11.000,00
3.1.90.13.00.2.04.00.26.782.0017.2.0042	MANUTENÇÃO DE ESTRADAS VICINAIS	1.500.000 - RECURSOS NÃO VINCULADOS DE IMPOSTOS	38.000,00
		Total da Conta 3.1.90.13.00.2.04.00.26.782.0017.2.0042:	38.000,00
3.1.90.13.00.2.06.01.10.301.0004.2.0045	DESENVOLV. DAS ATIVIDADES DA ATENÇÃO BÁSICA	1.500.000 - RECURSOS NÃO VINCULADOS DE IMPOSTOS	54.000,00
		Total da Conta 3.1.90.13.00.2.06.01.10.301.0004.2.0045:	54.000,00
3.1.90.13.00.2.06.04.10.303.0004.2.0056	MANUTENÇÃO DAS ATIVIDADES DA FARMÁCIA DE TODOS	1.500.000 - RECURSOS NÃO VINCULADOS DE IMPOSTOS	12.000,00



Conta da Despesa	Despesas	Fonte de Recurso	Valor
3.1.90.13.00.2.06.05.10.122.0003.2.0051	SECRETARIA MUNICIPAL DE SAÚDE	Total da Conta 3.1.90.13.00.2.06.04.10.303.0004.2.0056: 1.500.000 - RECURSOS NÃO VINCULADOS DE IMPOSTOS	12.000,00
3.1.90.13.00.2.07.00.08.122.0006.2.0056	SECRETARIA MUNICIPAL DE ASSISTENCIA SOCIAL	Total da Conta 3.1.90.13.00.2.06.05.10.122.0003.2.0057: 1.500.000 - RECURSOS NÃO VINCULADOS DE IMPOSTOS	62.000,00
3.1.90.13.00.2.07.01.08.243.0006.2.0066	CONS. MUNIC. DA CRIANÇA E DO ADOLESCENTE E TUTELAR	Total da Conta 3.1.90.13.00.2.07.00.08.122.0006.2.0058: 1.500.000 - RECURSOS NÃO VINCULADOS DE IMPOSTOS	14.000,00
3.1.90.13.00.2.08.00.08.244.0007.2.0066	CENTRO DE REFERÊNCIA DA ASSISTÊNCIA SOCIAL/PAIF	Total da Conta 3.1.90.13.00.2.07.01.08.243.0006.2.0060: 1.500.000 - RECURSOS NÃO VINCULADOS DE IMPOSTOS	23.000,00
3.1.90.16.00.1.01.00.01.031.0001.2.0001	MANUTENÇÃO DAS ATIVIDADES DA CÂMARA	Total da Conta 3.1.90.13.00.2.08.00.08.244.0007.2.0066: 1.500.000 - RECURSOS NÃO VINCULADOS DE IMPOSTOS	14.000,00
3.1.90.16.00.2.02.00.04.122.0003.2.0007	SECRETARIA MUNICIPAL DE ADMINISTRAÇÃO	Total da Conta 3.1.90.16.00.1.01.00.01.031.0001.2.0002: 1.500.000 - RECURSOS NÃO VINCULADOS DE IMPOSTOS	12.000,00
3.1.90.16.00.2.02.00.04.123.0003.2.0010	SECRETARIA MUNICIPAL DE FINANÇAS	Total da Conta 3.1.90.16.00.2.02.00.04.122.0003.2.0007: 1.500.000 - RECURSOS NÃO VINCULADOS DE IMPOSTOS	3.000,00
3.1.90.16.00.2.03.00.12.361.0019.2.0014	TRANSPORTE DO ESCOLAR DA EDUCAÇÃO BÁSICA	Total da Conta 3.1.90.16.00.2.02.00.04.123.0003.2.0010: 1.500.000 - RECURSOS NÃO VINCULADOS DE IMPOSTOS	1.000,00
3.1.90.16.00.2.03.00.12.361.0019.2.0015	MANUTENÇÃO DA EDUCAÇÃO BÁSICA - FUNDAMENTAL	1.540.000 - TRANSFERÊNCIAS DO FUNDEB - IMPOSTOS E TRANSFERÊNCIAS DE IMPOSTOS	1.000,00
3.1.90.16.00.2.03.00.12.365.0019.2.0017	MANUTENÇÃO DA EDUCAÇÃO BÁSICA - INFANTIL	Total da Conta 3.1.90.16.00.2.03.00.12.361.0019.2.0014: 1.500.000 - RECURSOS NÃO VINCULADOS DE IMPOSTOS	1.000,00
3.1.90.16.00.2.04.00.15.451.0010.2.0030	CONSERVAÇÃO E MELHORIA DE PRAÇAS E JARDINS	1.540.000 - TRANSFERÊNCIAS DO FUNDEB - IMPOSTOS E TRANSFERÊNCIAS DE IMPOSTOS	600,00
3.1.90.16.00.2.04.00.15.451.0010.2.0031	MANUTENÇÃO DE VIAS URBANAS	Total da Conta 3.1.90.16.00.2.03.00.12.365.0019.2.0017: 1.500.000 - RECURSOS NÃO VINCULADOS DE IMPOSTOS	3.000,00
3.1.90.16.00.2.04.00.15.452.0010.2.0032	OFERTA DE SERVIÇOS FUNERÁRIOS	Total da Conta 3.1.90.16.00.2.04.00.15.451.0010.2.0030: 1.500.000 - RECURSOS NÃO VINCULADOS DE IMPOSTOS	300,00
3.1.90.16.00.2.04.00.15.542.0011.2.0033	MANUTENÇÃO DAS ATIVIDADES DA LIMPEZA PÚBLICA	Total da Conta 3.1.90.16.00.2.04.00.15.451.0010.2.0031: 1.500.000 - RECURSOS NÃO VINCULADOS DE IMPOSTOS	8.000,00
3.1.90.16.00.2.04.00.26.782.0017.2.0042	MANUTENÇÃO DE ESTRADAS VICINAIS	Total da Conta 3.1.90.16.00.2.04.00.15.452.0010.2.0032: 1.500.000 - RECURSOS NÃO VINCULADOS DE IMPOSTOS	2.000,00
3.1.90.16.00.2.06.01.10.301.0004.2.0045	DESENVOLV. DAS ATIVIDADES DA ATENÇÃO BÁSICA	Total da Conta 3.1.90.16.00.2.04.00.15.542.0011.2.0035: 1.500.000 - RECURSOS NÃO VINCULADOS DE IMPOSTOS	18.000,00
3.1.90.16.00.2.06.05.10.122.0003.2.0057	SECRETARIA MUNICIPAL DE SAÚDE	Total da Conta 3.1.90.16.00.2.04.00.26.782.0017.2.0042: 1.500.000 - RECURSOS NÃO VINCULADOS DE IMPOSTOS	4.000,00
3.1.90.91.00.2.02.00.04.122.0000.9.0001	CUMPRIMENTO DE SENTENÇAS JUDICIAIS	Total da Conta 3.1.90.16.00.2.06.01.10.301.0004.2.0045: 1.500.000 - RECURSOS NÃO VINCULADOS DE IMPOSTOS	30.000,00
3.1.90.94.00.1.01.00.01.031.0001.2.0002	MANUTENÇÃO DAS ATIVIDADES DA CÂMARA	Total da Conta 3.1.90.16.00.2.06.05.10.122.0003.2.0057: 1.500.000 - RECURSOS NÃO VINCULADOS DE IMPOSTOS	3.000,00
		Total da Conta 3.1.90.91.00.2.02.00.04.122.0000.9.0001: 1.500.000 - RECURSOS NÃO VINCULADOS DE IMPOSTOS	50.000,00
		Total da Conta 3.1.90.94.00.1.01.00.01.031.0001.2.0002: 1.500.000 - RECURSOS NÃO VINCULADOS DE IMPOSTOS	31.400,00



Conta da Despesa	Despesas	Fonte de Recurso	Valor
3.1.90.94.00.2.02.00.04.122.0003.2.0007	SECRETARIA MUNICIPAL DE ADMINISTRAÇÃO	1.500.000 - RECURSOS NÃO VINCULADOS DE IMPOSTOS	31.400,00
3.1.90.94.00.2.03.00.12.122.0019.2.0011	SECRETARIA MUNICIPAL DE EDUCAÇÃO E CULTURA	Total da Conta 3.1.90.94.00.2.02.00.04.122.0003.2.0007: 1.500.000 - RECURSOS NÃO VINCULADOS DE IMPOSTOS	10.000,00
3.1.90.94.00.2.03.00.12.361.0019.2.0015	MANUTENÇÃO DA EDUCAÇÃO BÁSICA - FUNDAMENTAL	Total da Conta 3.1.90.94.00.2.03.00.12.122.0019.2.0013: 1.500.000 - RECURSOS NÃO VINCULADOS DE IMPOSTOS	10.000,00
3.1.90.94.00.2.03.00.12.365.0019.2.0018	PROFISSIONAIS DA EDUCAÇÃO BÁSICA - INFANTIL	Total da Conta 3.1.90.94.00.2.03.00.12.361.0019.2.0015: 1.500.000 - RECURSOS NÃO VINCULADOS DE IMPOSTOS	10.000,00
3.1.90.94.00.2.04.00.15.451.0010.2.0031	MANUTENÇÃO DE VIAS URBANAS	1.540.000 - TRANSFERÊNCIAS DO FUNDEB - IMPOSTOS E TRANSFERÊNCIAS DE IMPOSTOS	5.000,00
3.1.90.94.00.2.04.00.15.542.0011.2.0035	MANUTENÇÃO DAS ATIVIDADES DA LIMPEZA PÚBLICA	1.500.000 - RECURSOS NÃO VINCULADOS DE IMPOSTOS	5.000,00
3.1.90.94.00.2.04.00.20.606.0013.2.0039	ASSISTÊNCIA AO PRODUTOR RURAL	Total da Conta 3.1.90.94.00.2.03.00.12.365.0019.2.0018: 1.500.000 - RECURSOS NÃO VINCULADOS DE IMPOSTOS	5.000,00
3.1.90.94.00.2.04.00.26.782.0017.2.0042	MANUTENÇÃO DE ESTRADAS VICINAIS	Total da Conta 3.1.90.94.00.2.04.00.15.451.0010.2.0031: 1.500.000 - RECURSOS NÃO VINCULADOS DE IMPOSTOS	10.000,00
3.1.90.94.00.2.06.01.10.301.0004.2.0045	DESENVOLV. DAS ATIVIDADES DA ATENÇÃO BÁSICA	Total da Conta 3.1.90.94.00.2.04.00.15.542.0011.2.0035: 1.500.000 - RECURSOS NÃO VINCULADOS DE IMPOSTOS	5.000,00
3.1.90.94.00.2.06.01.10.301.0004.2.0046	MANUTENÇÃO DO PROGRAMA DE SAÚDE DA FAMÍLIA	Total da Conta 3.1.90.94.00.2.04.00.20.606.0013.2.0039: 1.500.000 - RECURSOS NÃO VINCULADOS DE IMPOSTOS	5.000,00
3.1.90.94.00.2.06.05.10.122.0003.2.0057	SECRETARIA MUNICIPAL DE SAÚDE	Total da Conta 3.1.90.94.00.2.04.00.26.782.0017.2.0042: 1.500.000 - RECURSOS NÃO VINCULADOS DE IMPOSTOS	6.000,00
3.1.90.94.00.2.07.01.08.243.0006.2.0060	CONS. MUNIC. DA CRIANÇA E DO ADOLESCENTE E TUTELAR	Total da Conta 3.1.90.94.00.2.06.01.10.301.0004.2.0045: 1.500.000 - RECURSOS NÃO VINCULADOS DE IMPOSTOS	5.000,00
3.1.90.94.00.2.08.00.08.244.0007.2.0066	CENTRO DE REFERÊNCIA DA ASSISTÊNCIA SOCIAL/PAIF	Total da Conta 3.1.90.94.00.2.06.01.10.301.0004.2.0046: 1.500.000 - RECURSOS NÃO VINCULADOS DE IMPOSTOS	5.000,00
3.2.90.21.00.2.02.00.04.122.0000.9.0008	AMORTIZAÇÃO DE FINANCIAMENTO - BDMG	Total da Conta 3.1.90.94.00.2.06.05.10.122.0003.2.0057: 1.500.000 - RECURSOS NÃO VINCULADOS DE IMPOSTOS	5.000,00
3.2.90.21.00.2.04.00.26.782.0000.9.0007	AMORTIZAÇÃO DE DÍVIDA - PROGRAMA FINISA	Total da Conta 3.1.90.94.00.2.07.01.08.243.0006.2.0060: 1.500.000 - RECURSOS NÃO VINCULADOS DE IMPOSTOS	5.000,00
3.3.30.41.00.2.06.04.10.303.0004.2.0056	MANUTENÇÃO DAS ATIVIDADES DA FARMÁCIA DE TODOS	Total da Conta 3.1.90.94.00.2.08.00.08.244.0007.2.0066: 1.500.000 - RECURSOS NÃO VINCULADOS DE IMPOSTOS	120.000,00
3.3.50.41.00.2.02.00.04.122.0000.2.0006	CONTRIBUIÇÃO A A.M.M.	Total da Conta 3.2.90.21.00.2.02.00.04.122.0000.9.0008: 1.500.000 - RECURSOS NÃO VINCULADOS DE IMPOSTOS	120.000,00
3.3.50.41.00.2.02.00.04.122.0003.2.0009	CONTRIBUIÇÕES À C.N.M.	Total da Conta 3.2.90.21.00.2.04.00.26.782.0000.9.0007: 1.500.000 - RECURSOS NÃO VINCULADOS DE IMPOSTOS	39.000,00
3.3.50.41.00.2.04.00.20.606.0013.2.0038	CONTRIBUIÇÕES À ENTID. DE ASSIT. AO PRODUTOR RURAL	Total da Conta 3.3.30.41.00.2.06.04.10.303.0004.2.0056: 1.500.000 - RECURSOS NÃO VINCULADOS DE IMPOSTOS	39.000,00
3.3.50.43.00.2.03.01.13.392.0009.2.0023	SUBVENÇÃO A ENTIDADES CULTURAIS	Total da Conta 3.3.50.41.00.2.02.00.04.122.0000.2.0006: 1.500.000 - RECURSOS NÃO VINCULADOS DE IMPOSTOS	500,00
		Total da Conta 3.3.50.41.00.2.02.00.04.122.0000.2.0006: 1.500.000 - RECURSOS NÃO VINCULADOS DE IMPOSTOS	500,00
		Total da Conta 3.3.50.41.00.2.02.00.04.122.0003.2.0009: 1.500.000 - RECURSOS NÃO VINCULADOS DE IMPOSTOS	10.200,00
		Total da Conta 3.3.50.41.00.2.02.00.04.122.0003.2.0009: 1.500.000 - RECURSOS NÃO VINCULADOS DE IMPOSTOS	10.800,00
		Total da Conta 3.3.50.41.00.2.04.00.20.606.0013.2.0038: 1.500.000 - RECURSOS NÃO VINCULADOS DE IMPOSTOS	10.800,00
		Total da Conta 3.3.50.43.00.2.03.01.13.392.0009.2.0023: 1.500.000 - RECURSOS NÃO VINCULADOS DE IMPOSTOS	102.000,00
		Total da Conta 3.3.50.43.00.2.03.01.13.392.0009.2.0023: 1.500.000 - RECURSOS NÃO VINCULADOS DE IMPOSTOS	102.000,00



Conta da Despesa	Despesas	Fonte de Recurso	Valor
3.3.50.43.00.2.06.02.10.302.0000.2.0047	SUBVENÇÃO A ENTIDADES DE ATENDIMENTO HOSPITALAR	1.500.000 - RECURSOS NÃO VINCULADOS DE IMPOSTOS	60.000,00
		Total da Conta 3.3.50.43.00.2.06.02.10.302.0000.2.0047:	60.000,00
3.3.50.43.00.2.08.00.08.241.0007.2.0062	SUBVENÇÃO A ENTIDADE DE APOIO AO IDOSO	1.500.000 - RECURSOS NÃO VINCULADOS DE IMPOSTOS	18.000,00
		Total da Conta 3.3.50.43.00.2.08.00.08.241.0007.2.0062:	18.000,00
3.3.50.43.00.2.08.00.08.243.0007.2.0065	SUBVENÇÃO A ENTIDADE DE APOIO A CRIANÇA/ADOLESCENTE	1.500.000 - RECURSOS NÃO VINCULADOS DE IMPOSTOS	18.000,00
		Total da Conta 3.3.50.43.00.2.08.00.08.243.0007.2.0065:	18.000,00
3.3.50.43.00.2.11.00.13.392.0016.2.0074	SUBVENÇÃO A ENTIDADES COMUNITÁRIAS	1.500.000 - RECURSOS NÃO VINCULADOS DE IMPOSTOS	12.000,00
		Total da Conta 3.3.50.43.00.2.11.00.13.392.0016.2.0074:	12.000,00
3.3.71.70.00.2.03.01.27.812.0012.2.0079	CONTRATO DE RATEIO - DESPORTO E LAZER	1.500.000 - RECURSOS NÃO VINCULADOS DE IMPOSTOS	20.000,00
		Total da Conta 3.3.71.70.00.2.03.01.27.812.0012.2.0079:	20.000,00
3.3.71.70.00.2.04.00.20.608.0013.2.0040	CONTRATO DE RATEIO - SIPOA	1.500.000 - RECURSOS NÃO VINCULADOS DE IMPOSTOS	11.136,00
		Total da Conta 3.3.71.70.00.2.04.00.20.608.0013.2.0040:	11.136,00
3.3.71.70.00.2.06.02.10.302.0004.2.0048	CONTRATO DE RATEIO - CONSULTAS ESPECIALIZADAS	1.500.000 - RECURSOS NÃO VINCULADOS DE IMPOSTOS	3.240,00
		Total da Conta 3.3.71.70.00.2.06.02.10.302.0004.2.0048:	3.240,00
3.3.71.70.00.2.06.02.10.302.0004.2.0048	REDE DE URGÊNCIA E EMERGÊNCIA-CISDESTE	1.500.000 - RECURSOS NÃO VINCULADOS DE IMPOSTOS	12.689,36
		Total da Conta 3.3.71.70.00.2.06.02.10.302.0004.2.0048:	12.689,36
3.3.71.70.00.2.06.03.10.304.0004.2.0052	CONTRATO DE RATEIO - VISA	1.500.000 - RECURSOS NÃO VINCULADOS DE IMPOSTOS	1.128,00
		Total da Conta 3.3.71.70.00.2.06.03.10.304.0004.2.0052:	1.128,00
3.3.71.70.00.2.12.00.04.122.0004.2.0075	CONTRATO DE RATEIO - GESTÃO CIESP	1.500.000 - RECURSOS NÃO VINCULADOS DE IMPOSTOS	31.950,00
		Total da Conta 3.3.71.70.00.2.12.00.04.122.0004.2.0075:	31.950,00
3.3.71.70.00.2.12.00.04.125.0003.2.0076	CONTRATO DE RATEIO - FISCAL DE POSTURAS	1.500.000 - RECURSOS NÃO VINCULADOS DE IMPOSTOS	3.264,00
		Total da Conta 3.3.71.70.00.2.12.00.04.125.0003.2.0076:	3.264,00
3.3.71.70.00.2.12.00.20.609.0013.2.0077	CONTRATO DE RATEIO - SIPOV	1.500.000 - RECURSOS NÃO VINCULADOS DE IMPOSTOS	2.448,00
		Total da Conta 3.3.71.70.00.2.12.00.20.609.0013.2.0077:	2.448,00
3.3.90.14.00.1.01.00.01.031.0001.2.0001	MANUTENÇÃO DAS ATIVIDADES DA SECRETARIA DA CÂMARA	1.500.000 - RECURSOS NÃO VINCULADOS DE IMPOSTOS	3.000,00
		Total da Conta 3.3.90.14.00.1.01.00.01.031.0001.2.0001:	3.000,00
3.3.90.14.00.2.01.00.04.122.0003.2.0004	DESENVOLVIMENTO DE ATIVIDADES DO GABINETE	1.500.000 - RECURSOS NÃO VINCULADOS DE IMPOSTOS	20.000,00
		Total da Conta 3.3.90.14.00.2.01.00.04.122.0003.2.0004:	20.000,00
3.3.90.14.00.2.02.00.04.122.0003.2.0007	SECRETARIA MUNICIPAL DE ADMINISTRAÇÃO	1.500.000 - RECURSOS NÃO VINCULADOS DE IMPOSTOS	6.000,00
		Total da Conta 3.3.90.14.00.2.02.00.04.122.0003.2.0007:	6.000,00
3.3.90.14.00.2.03.00.12.122.0019.2.0013	SECRETARIA MUNICIPAL DE EDUCAÇÃO E CULTURA	1.500.000 - RECURSOS NÃO VINCULADOS DE IMPOSTOS	5.000,00
		Total da Conta 3.3.90.14.00.2.03.00.12.122.0019.2.0013:	5.000,00
3.3.90.14.00.2.03.00.12.361.0019.2.0015	MANUTENÇÃO DA EDUCAÇÃO BÁSICA - FUNDAMENTAL	1.500.000 - RECURSOS NÃO VINCULADOS DE IMPOSTOS	3.000,00
		Total da Conta 3.3.90.14.00.2.03.00.12.361.0019.2.0015:	3.000,00
3.3.90.14.00.2.03.01.12.364.0019.2.0021	TRANSPORTE DO ESCOLAR NO ENSINO SUPERIOR	1.500.000 - RECURSOS NÃO VINCULADOS DE IMPOSTOS	3.000,00
		Total da Conta 3.3.90.14.00.2.03.01.12.364.0019.2.0021:	3.000,00
3.3.90.14.00.2.03.01.27.812.0012.2.0022	MANUTENÇÃO DO DESPORTO AMADOR	1.500.000 - RECURSOS NÃO VINCULADOS DE IMPOSTOS	3.000,00
		Total da Conta 3.3.90.14.00.2.03.01.27.812.0012.2.0022:	3.000,00
3.3.90.14.00.2.04.00.15.122.0010.2.0028	SECRETARIA MUNICIPAL DE OBRAS E DESENVOLVIMENTO	1.500.000 - RECURSOS NÃO VINCULADOS DE IMPOSTOS	1.000,00
		Total da Conta 3.3.90.14.00.2.04.00.15.122.0010.2.0028:	1.000,00
3.3.90.14.00.2.04.00.20.606.0013.2.0039	ASSISTÊNCIA AO PRODUTOR RURAL	1.500.000 - RECURSOS NÃO VINCULADOS DE IMPOSTOS	24.000,00
		Total da Conta 3.3.90.14.00.2.04.00.20.606.0013.2.0039:	24.000,00
3.3.90.14.00.2.06.01.10.301.0004.2.0045	DESENVOLV. DAS ATIVIDADES DA ATENÇÃO BÁSICA	1.500.000 - RECURSOS NÃO VINCULADOS DE IMPOSTOS	3.000,00
		Total da Conta 3.3.90.14.00.2.06.01.10.301.0004.2.0045:	3.000,00

Conta da Despesa	Despesas	Fonte de Recurso	Valor
3.3.90.14.00.2.06.03.10.305.0004.2.0054	MANUTENÇÃO DA VIGILÂNCIA EPIDEMIOLÓGICA	Total da Conta 3.3.90.14.00.2.06.01.10.301.0004.2.0045:	3.000,00
		1.500.000 - RECURSOS NÃO VINCULADOS DE IMPOSTOS	935,70
		1.600.000 - TRANSFERÊNCIAS FUNDO A FUNDO DE RECURSOS DO SUS PROVENIENTES DO GOVERNO FEDERAL - BLOCO DE MANUTENÇÃO	564,30
		Total da Conta 3.3.90.14.00.2.06.03.10.305.0004.2.0054:	1.500,00
3.3.90.14.00.2.06.05.10.122.0003.2.0057	SECRETARIA MUNICIPAL DE SAÚDE	Total da Conta 3.3.90.14.00.2.06.05.10.122.0003.2.0057:	6.000,00
		1.500.000 - RECURSOS NÃO VINCULADOS DE IMPOSTOS	6.000,00
3.3.90.14.00.2.07.00.08.122.0006.2.0058	SECRETARIA MUNICIPAL DE ASSISTENCIA SOCIAL	Total da Conta 3.3.90.14.00.2.07.00.08.122.0006.2.0058:	3.600,00
		1.500.000 - RECURSOS NÃO VINCULADOS DE IMPOSTOS	3.600,00
3.3.90.14.00.2.11.00.13.391.0009.2.0071	MANUTENÇÃO DE ATIVIDADES CULTURAIS	Total da Conta 3.3.90.14.00.2.11.00.13.391.0009.2.0071:	1.000,00
		1.500.000 - RECURSOS NÃO VINCULADOS DE IMPOSTOS	1.000,00
3.3.90.30.00.1.01.00.01.031.0001.2.0002	MANUTENÇÃO DAS ATIVIDADES DA CÂMARA	Total da Conta 3.3.90.30.00.1.01.00.01.031.0001.2.0002:	60.000,00
		1.500.000 - RECURSOS NÃO VINCULADOS DE IMPOSTOS	60.000,00
3.3.90.30.00.2.01.00.04.122.0003.2.0004	DESENVOLVIMENTO DE ATIVIDADES DO GABINETE	Total da Conta 3.3.90.30.00.2.01.00.04.122.0003.2.0004:	80.000,00
		1.500.000 - RECURSOS NÃO VINCULADOS DE IMPOSTOS	80.000,00
3.3.90.30.00.2.02.00.04.122.0003.2.0007	SECRETARIA MUNICIPAL DE ADMINISTRAÇÃO	Total da Conta 3.3.90.30.00.2.02.00.04.122.0003.2.0007:	10.000,00
		1.500.000 - RECURSOS NÃO VINCULADOS DE IMPOSTOS	10.000,00
3.3.90.30.00.2.02.00.04.123.0003.2.0011	SECRETARIA MUNICIPAL DE FINANÇAS	Total da Conta 3.3.90.30.00.2.02.00.04.123.0003.2.0011:	5.000,00
		1.500.000 - RECURSOS NÃO VINCULADOS DE IMPOSTOS	5.000,00
3.3.90.30.00.2.02.00.06.181.0003.2.0011	CONVENIO COM A POLICIA CIVIL	Total da Conta 3.3.90.30.00.2.02.00.06.181.0003.2.0011:	3.000,00
		1.500.000 - RECURSOS NÃO VINCULADOS DE IMPOSTOS	3.000,00
3.3.90.30.00.2.02.00.06.181.0003.2.0012	CONVÊNIO COM A POLÍCIA MILITAR	Total da Conta 3.3.90.30.00.2.02.00.06.181.0003.2.0012:	24.000,00
		1.500.000 - RECURSOS NÃO VINCULADOS DE IMPOSTOS	24.000,00
3.3.90.30.00.2.03.00.12.122.0019.2.0013	SECRETARIA MUNICIPAL DE EDUCAÇÃO E CULTURA	Total da Conta 3.3.90.30.00.2.03.00.12.122.0019.2.0013:	15.000,00
		1.500.000 - RECURSOS NÃO VINCULADOS DE IMPOSTOS	15.000,00
3.3.90.30.00.2.03.00.12.361.0019.2.0014	TRANSPORTE DO ESCOLAR DA EDUCAÇÃO BÁSICA	Total da Conta 3.3.90.30.00.2.03.00.12.361.0019.2.0014:	137.100,00
		1.500.000 - RECURSOS NÃO VINCULADOS DE IMPOSTOS	12.900,00
		1.553.000 - TRANSFERÊNCIAS DE RECURSOS DO FNDE REFERENTES AO PROGRAMA NACIONAL DE APOIO AO TRANSPORTE ESCOLAR (P	50.000,00
		1.576.001 - TRANSFERÊNCIAS DE RECURSOS PARA O PROGRAMA ESTADUAL DE TRANSPORTE ESCOLAR (PTE).	200.000,00
3.3.90.30.00.2.03.00.12.361.0019.2.0015	MANUTENÇÃO DA EDUCAÇÃO BÁSICA - FUNDAMENTAL	Total da Conta 3.3.90.30.00.2.03.00.12.361.0019.2.0015:	188.678,79
		1.500.000 - RECURSOS NÃO VINCULADOS DE IMPOSTOS	65.361,85
		1.550.000 - TRANSFERÊNCIA DO SALÁRIO-EDUCAÇÃO	4.959,36
		1.552.000 - TRANSFERÊNCIAS DE RECURSOS DO FNDE REFERENTES AO PROGRAMA NACIONAL DE ALIMENTAÇÃO ESCOLAR (PNAE)	1.000,00
		1.569.000 - OUTRAS TRANSFERÊNCIAS DE RECURSOS DO FNDE	260.000,00
3.3.90.30.00.2.03.00.12.365.0019.2.0017	MANUTENÇÃO DA EDUCAÇÃO BÁSICA - INFANTIL	Total da Conta 3.3.90.30.00.2.03.00.12.365.0019.2.0017:	81.721,21
		1.500.000 - RECURSOS NÃO VINCULADOS DE IMPOSTOS	7.678,79
		1.550.000 - TRANSFERÊNCIA DO SALÁRIO-EDUCAÇÃO	89.400,00
3.3.90.30.00.2.03.01.12.306.0019.2.0019	MERENDA PARA EDUCAÇÃO BÁSICA - INFANTIL	Total da Conta 3.3.90.30.00.2.03.01.12.306.0019.2.0019:	0,00
		1.500.000 - RECURSOS NÃO VINCULADOS DE IMPOSTOS	35.000,00
		1.550.000 - TRANSFERÊNCIA DO SALÁRIO-EDUCAÇÃO	25.000,00
		1.552.000 - TRANSFERÊNCIAS DE RECURSOS DO FNDE REFERENTES AO PROGRAMA NACIONAL DE ALIMENTAÇÃO ESCOLAR (PNAE)	60.000,00



Conta da Despesa	Despesas	Fonte de Recurso	Valor
3.3.90.30.00.2.03.01.12.306.0019.2.0020	MERENDA PARA EDUCAÇÃO BÁSICA - FUNDAMENTAL	1.500.000 - RECURSOS NÃO VINCULADOS DE IMPOSTOS	0,00
		1.550.000 - TRANSFERÊNCIA DO SALÁRIO-EDUCAÇÃO	98.959,36
		1.552.000 - TRANSFERÊNCIAS DE RECURSOS DO FNDE REFERENTES AO PROGRAMA NACIONAL DE ALIMENTAÇÃO ESCOLAR (PNAE)	81.040,64
		Total da Conta 3.3.90.30.00.2.03.01.12.306.0019.2.0020:	180.000,00
3.3.90.30.00.2.03.01.12.362.0019.2.0021	TRANSPORTE DO ESCOLAR NO ENSINO MÉDIO	1.500.000 - RECURSOS NÃO VINCULADOS DE IMPOSTOS	10.000,00
		Total da Conta 3.3.90.30.00.2.03.01.12.362.0019.2.0021:	10.000,00
3.3.90.30.00.2.03.01.12.364.0019.2.0022	TRANSPORTE DO ESCOLAR NO ENSINO SUPERIOR	1.500.000 - RECURSOS NÃO VINCULADOS DE IMPOSTOS	50.000,00
		Total da Conta 3.3.90.30.00.2.03.01.12.364.0019.2.0022:	50.000,00
3.3.90.30.00.2.03.01.24.722.0009.2.0025	REPETIDORAS DE SINAIS DE TV	1.500.000 - RECURSOS NÃO VINCULADOS DE IMPOSTOS	3.000,00
		Total da Conta 3.3.90.30.00.2.03.01.24.722.0009.2.0025:	3.000,00
3.3.90.30.00.2.03.01.27.812.0012.2.0026	MANUTENÇÃO DO DESPORTO AMADOR	1.500.000 - RECURSOS NÃO VINCULADOS DE IMPOSTOS	3.000,00
		Total da Conta 3.3.90.30.00.2.03.01.27.812.0012.2.0026:	48.000,00
3.3.90.30.00.2.03.01.27.813.0012.2.0027	CONSERVAÇÃO E MELHORIA DO CLUBE MUNICIPAL	1.500.000 - RECURSOS NÃO VINCULADOS DE IMPOSTOS	48.000,00
		Total da Conta 3.3.90.30.00.2.03.01.27.813.0012.2.0027:	18.000,00
3.3.90.30.00.2.04.00.15.122.0010.2.0028	SECRETARIA MUNICIPAL DE OBRAS E DESENVOLVIMENTO	1.500.000 - RECURSOS NÃO VINCULADOS DE IMPOSTOS	18.000,00
		Total da Conta 3.3.90.30.00.2.04.00.15.122.0010.2.0028:	410.000,00
3.3.90.30.00.2.04.00.15.182.0010.2.0029	MANUTENÇÃO DA DEFESA CIVIL	1.500.000 - RECURSOS NÃO VINCULADOS DE IMPOSTOS	50.000,00
		Total da Conta 3.3.90.30.00.2.04.00.15.182.0010.2.0029:	460.000,00
3.3.90.30.00.2.04.00.15.451.0010.2.0030	CONSERVAÇÃO E MELHORIA DE PRAÇAS E JARDINS	1.500.000 - RECURSOS NÃO VINCULADOS DE IMPOSTOS	3.600,00
		Total da Conta 3.3.90.30.00.2.04.00.15.451.0010.2.0030:	3.600,00
3.3.90.30.00.2.04.00.15.451.0010.2.0031	MANUTENÇÃO DE VIAS URBANAS	1.500.000 - RECURSOS NÃO VINCULADOS DE IMPOSTOS	3.600,00
		Total da Conta 3.3.90.30.00.2.04.00.15.451.0010.2.0031:	36.000,00
3.3.90.30.00.2.04.00.15.452.0010.2.0032	OFERTA DE SERVIÇOS FUNERÁRIOS	1.500.000 - RECURSOS NÃO VINCULADOS DE IMPOSTOS	36.000,00
		Total da Conta 3.3.90.30.00.2.04.00.15.452.0010.2.0032:	41.700,00
3.3.90.30.00.2.04.00.15.452.0010.2.0033	MANUTENÇÃO DA FÁBRICA DE ARTEFATOS DE CIMENTO	1.500.000 - RECURSOS NÃO VINCULADOS DE IMPOSTOS	8.300,00
		Total da Conta 3.3.90.30.00.2.04.00.15.452.0010.2.0033:	50.000,00
3.3.90.30.00.2.04.00.15.452.0010.2.0034	MANUTENÇÃO DA ILUMINAÇÃO PÚBLICA	1.500.000 - RECURSOS NÃO VINCULADOS DE IMPOSTOS	6.000,00
		Total da Conta 3.3.90.30.00.2.04.00.15.452.0010.2.0034:	6.000,00
3.3.90.30.00.2.04.00.15.542.0011.2.0035	MANUTENÇÃO DAS ATIVIDADES DA LIMPEZA PÚBLICA	1.500.000 - RECURSOS NÃO VINCULADOS DE IMPOSTOS	30.000,00
		Total da Conta 3.3.90.30.00.2.04.00.15.542.0011.2.0035:	30.000,00
3.3.90.30.00.2.04.00.17.512.0011.2.0036	MANUTENÇÃO DO SERVIÇO DE ESGOTO SANITÁRIO	1.500.000 - RECURSOS NÃO VINCULADOS DE IMPOSTOS	5.000,00
		Total da Conta 3.3.90.30.00.2.04.00.17.512.0011.2.0036:	5.000,00
3.3.90.30.00.2.04.00.20.606.0013.2.0037	REAL. DE EXPO. AGROPECUÁRIA E CONCURSO LEITEIRO	1.500.000 - RECURSOS NÃO VINCULADOS DE IMPOSTOS	25.000,00
		Total da Conta 3.3.90.30.00.2.04.00.20.606.0013.2.0037:	25.000,00
3.3.90.30.00.2.04.00.20.606.0013.2.0039	ASSISTÊNCIA AO PRODUTOR RURAL	1.500.000 - RECURSOS NÃO VINCULADOS DE IMPOSTOS	5.000,00
		Total da Conta 3.3.90.30.00.2.04.00.20.606.0013.2.0039:	5.000,00
3.3.90.30.00.2.04.00.26.782.0017.2.0042	MANUTENÇÃO DE ESTRADAS VICINAIS	1.500.000 - RECURSOS NÃO VINCULADOS DE IMPOSTOS	30.000,00
		Total da Conta 3.3.90.30.00.2.04.00.26.782.0017.2.0042:	30.000,00
3.3.90.30.00.2.04.00.26.782.0017.2.0043	MANUTENÇÃO DE VEÍCULOS E MÁQUINAS	1.500.000 - RECURSOS NÃO VINCULADOS DE IMPOSTOS	600.000,00
		Total da Conta 3.3.90.30.00.2.04.00.26.782.0017.2.0043:	600.000,00



Conta da Despesa	Despesas	Fonte de Recurso	Valor
3.3.90.30.00.2.06.01.10.301.0004.2.0044	RESIDENCIA DE MEDICINA	1.500.000 - RECURSOS NÃO VINCULADOS DE IMPOSTOS	26.000,00
		Total da Conta 3.3.90.30.00.2.06.01.10.301.0004.2.0044:	26.000,00
3.3.90.30.00.2.06.01.10.301.0004.2.0045	DESENVOLV. DAS ATIVIDADES DA ATENÇÃO BÁSICA	1.500.000 - RECURSOS NÃO VINCULADOS DE IMPOSTOS	200.000,00
		1.600.000 - TRANSFERÊNCIAS FUNDO A FUNDO DE RECURSOS DO SUS	150.000,00
		PROVENIENTES DO GOVERNO FEDERAL - BLOCO DE MANUTENÇÃO	
		1.621.000 - TRANSFERÊNCIAS FUNDO A FUNDO DE RECURSOS DO SUS	130.000,00
		PROVENIENTES DO GOVERNO ESTADUAL	
		Total da Conta 3.3.90.30.00.2.06.01.10.301.0004.2.0045:	480.000,00
3.3.90.30.00.2.06.01.10.301.0004.2.0046	MANUTENÇÃO DO PROGRAMA DE SAÚDE DA FAMÍLIA	1.500.000 - RECURSOS NÃO VINCULADOS DE IMPOSTOS	0,00
		1.600.000 - TRANSFERÊNCIAS FUNDO A FUNDO DE RECURSOS DO SUS	3.000,00
		PROVENIENTES DO GOVERNO FEDERAL - BLOCO DE MANUTENÇÃO	
		Total da Conta 3.3.90.30.00.2.06.01.10.301.0004.2.0046:	3.000,00
3.3.90.30.00.2.06.02.10.302.0004.2.0050	MANUTENÇÃO DO CENTRO DE FISIOTERAPIA	1.500.000 - RECURSOS NÃO VINCULADOS DE IMPOSTOS	15.000,00
		Total da Conta 3.3.90.30.00.2.06.02.10.302.0004.2.0050:	15.000,00
3.3.90.30.00.2.06.03.10.304.0004.2.0053	AÇÕES DE VIGILÂNCIA SANITÁRIA	1.500.000 - RECURSOS NÃO VINCULADOS DE IMPOSTOS	0,00
		1.600.000 - TRANSFERÊNCIAS FUNDO A FUNDO DE RECURSOS DO SUS	3.000,00
		PROVENIENTES DO GOVERNO FEDERAL - BLOCO DE MANUTENÇÃO	
		Total da Conta 3.3.90.30.00.2.06.03.10.304.0004.2.0053:	3.000,00
3.3.90.30.00.2.06.03.10.305.0004.2.0054	MANUTENÇÃO DA VIGILÂNCIA EPIDEMIOLÓGICA	1.500.000 - RECURSOS NÃO VINCULADOS DE IMPOSTOS	1.500,00
		1.600.000 - TRANSFERÊNCIAS FUNDO A FUNDO DE RECURSOS DO SUS	3.500,00
		PROVENIENTES DO GOVERNO FEDERAL - BLOCO DE MANUTENÇÃO	
		Total da Conta 3.3.90.30.00.2.06.03.10.305.0004.2.0054:	5.000,00
3.3.90.30.00.2.06.03.10.305.0004.2.0055	AÇÕES DE COMBATE AO COVID-19	1.500.000 - RECURSOS NÃO VINCULADOS DE IMPOSTOS	0,00
		1.659.000 - OUTROS RECURSOS VINCULADOS À SAÚDE	10.000,00
		Total da Conta 3.3.90.30.00.2.06.03.10.305.0004.2.0055:	10.000,00
3.3.90.30.00.2.06.04.10.303.0004.2.0056	MANUTENÇÃO DAS ATIVIDADES DA FARMÁCIA DE TODOS	1.500.000 - RECURSOS NÃO VINCULADOS DE IMPOSTOS	159.963,30
		1.600.000 - TRANSFERÊNCIAS FUNDO A FUNDO DE RECURSOS DO SUS	116.711,70
		PROVENIENTES DO GOVERNO FEDERAL - BLOCO DE MANUTENÇÃO	
		1.621.000 - TRANSFERÊNCIAS FUNDO A FUNDO DE RECURSOS DO SUS	43.825,00
		PROVENIENTES DO GOVERNO ESTADUAL	
		Total da Conta 3.3.90.30.00.2.06.04.10.303.0004.2.0056:	320.500,00
3.3.90.30.00.2.06.05.10.122.0003.2.0057	SECRETARIA MUNICIPAL DE SAÚDE	1.500.000 - RECURSOS NÃO VINCULADOS DE IMPOSTOS	54.000,00
		Total da Conta 3.3.90.30.00.2.06.05.10.122.0003.2.0057:	54.000,00
3.3.90.30.00.2.07.00.08.122.0006.2.0058	SECRETARIA MUNICIPAL DE ASSISTENCIA SOCIAL	1.500.000 - RECURSOS NÃO VINCULADOS DE IMPOSTOS	3.000,00
		Total da Conta 3.3.90.30.00.2.07.00.08.122.0006.2.0058:	3.000,00
3.3.90.30.00.2.07.00.08.244.0006.2.0059	CONSELHO MUNICIPAL DE ASSISTENCIA SOCIAL	1.500.000 - RECURSOS NÃO VINCULADOS DE IMPOSTOS	1.000,00
		Total da Conta 3.3.90.30.00.2.07.00.08.244.0006.2.0059:	1.000,00
3.3.90.30.00.2.07.01.08.243.0006.2.0060	CONS. MUNIC. DA CRIANÇA E DO ADOLESCENTE E TUTELAR	1.500.000 - RECURSOS NÃO VINCULADOS DE IMPOSTOS	3.000,00
		Total da Conta 3.3.90.30.00.2.07.01.08.243.0006.2.0060:	6.000,00
3.3.90.30.00.2.07.01.08.243.0007.2.0061	ATENDIMENTO À CRIANÇA E AO ADOLECENTE	1.500.000 - RECURSOS NÃO VINCULADOS DE IMPOSTOS	6.000,00
		Total da Conta 3.3.90.30.00.2.07.01.08.243.0007.2.0061:	15.000,00
3.3.90.30.00.2.08.00.08.241.0007.2.0063	SERV. DE CONVIVENCIA E FORTALECIMENTO DE VÍNCULOS	1.500.000 - RECURSOS NÃO VINCULADOS DE IMPOSTOS	5.000,00
		1.660.000 - TRANSFERÊNCIA DE RECURSOS DO FUNDO NACIONAL DE ASSISTÊNCIA SOCIAL - FNAS	
		Total da Conta 3.3.90.30.00.2.08.00.08.241.0007.2.0063:	20.000,00
3.3.90.30.00.2.08.00.08.244.0007.2.0066	CENTRO DE REFERÊNCIA DA ASSISTÊNCIA SOCIAL/PAIF	1.500.000 - RECURSOS NÃO VINCULADOS DE IMPOSTOS	32.000,00
		Total da Conta 3.3.90.30.00.2.08.00.08.244.0007.2.0066:	32.000,00



Conta da Despesa	Despesas	Fonte de Recurso	Valor
3.3.90.30.00.2.08.00.08.244.0007.2.0061	MANUTENÇÃO DO PROGRAMA BOLSA FAMÍLIA	1.500.000 - RECURSOS NÃO VINCULADOS DE IMPOSTOS	500,00
3.3.90.30.00.2.08.00.08.244.0007.2.0062	BENEFÍCIOS EVENTUAIS E EMERGÊNCIAIS	Total da Conta 3.3.90.30.00.2.08.00.08.244.0007.2.0067: 1.500.000 - RECURSOS NÃO VINCULADOS DE IMPOSTOS	500,00
3.3.90.30.00.2.11.00.13.391.0009.2.0071	MANUTENÇÃO DE ATIVIDADES CULTURAIS	1.661.000 - TRANSFERÊNCIA DE RECURSOS DOS FUNDOS ESTADUAIS DE ASSISTÊNCIA SOCIAL	4.828,84
3.3.90.30.00.2.11.00.13.392.0009.2.0072	FUNDO MUNIC. PROTEÇÃO AO PATRIM. CULTURAL FUMPAC	Total da Conta 3.3.90.30.00.2.11.00.13.391.0009.2.0071: 1.500.000 - RECURSOS NÃO VINCULADOS DE IMPOSTOS	5.171,16
3.3.90.30.00.2.11.00.13.392.0009.2.0073	REAL. DE EVENTOS E FESTAS CULTURAIS E POPULARES	Total da Conta 3.3.90.30.00.2.11.00.13.392.0009.2.0072: 1.500.000 - RECURSOS NÃO VINCULADOS DE IMPOSTOS	10.000,00
3.3.90.31.00.2.03.01.27.812.0012.2.0026	MANUTENÇÃO DO DESPORTO AMADOR	Total da Conta 3.3.90.30.00.2.11.00.13.392.0009.2.0073: 1.500.000 - RECURSOS NÃO VINCULADOS DE IMPOSTOS	6.000,00
3.3.90.31.00.2.04.00.20.606.0013.2.0037	REAL. DE EXPO. AGROPECUÁRIA E CONCURSO LEITEIRO	Total da Conta 3.3.90.31.00.2.03.01.27.812.0012.2.0026: 1.500.000 - RECURSOS NÃO VINCULADOS DE IMPOSTOS	6.000,00
3.3.90.31.00.2.04.00.20.606.0013.2.0038	ASSISTÊNCIA AO PRODUTOR RURAL	Total da Conta 3.3.90.31.00.2.04.00.20.606.0013.2.0037: 1.500.000 - RECURSOS NÃO VINCULADOS DE IMPOSTOS	5.000,00
3.3.90.32.00.2.03.00.12.361.0019.2.0015	MANUTENÇÃO DA EDUCAÇÃO BÁSICA - FUNDAMENTAL	Total da Conta 3.3.90.31.00.2.04.00.20.606.0013.2.0038: 1.500.000 - RECURSOS NÃO VINCULADOS DE IMPOSTOS	5.000,00
3.3.90.32.00.2.03.00.12.365.0019.2.0017	MANUTENÇÃO DA EDUCAÇÃO BÁSICA - INFANTIL	Total da Conta 3.3.90.32.00.2.03.00.12.361.0019.2.0015: 1.500.000 - RECURSOS NÃO VINCULADOS DE IMPOSTOS	60.000,00
3.3.90.32.00.2.03.01.27.812.0012.2.0026	MANUTENÇÃO DO DESPORTO AMADOR	Total da Conta 3.3.90.32.00.2.03.00.12.365.0019.2.0017: 1.500.000 - RECURSOS NÃO VINCULADOS DE IMPOSTOS	60.000,00
3.3.90.32.00.2.06.01.10.301.0004.2.0045	DESENVOLV. DAS ATIVIDADES DA ATENÇÃO BÁSICA	Total da Conta 3.3.90.32.00.2.03.01.27.812.0012.2.0026: 1.500.000 - RECURSOS NÃO VINCULADOS DE IMPOSTOS	5.000,00
3.3.90.32.00.2.08.00.08.244.0007.2.0066	CENTRO DE REFERÊNCIA DA ASSISTÊNCIA SOCIAL/PAIF	Total da Conta 3.3.90.32.00.2.06.01.10.301.0004.2.0045: 1.500.000 - RECURSOS NÃO VINCULADOS DE IMPOSTOS	20.000,00
3.3.90.32.00.2.08.00.08.244.0007.2.0068	APOIO AO MIGRANTE	Total da Conta 3.3.90.32.00.2.08.00.08.244.0007.2.0066: 1.500.000 - RECURSOS NÃO VINCULADOS DE IMPOSTOS	5.000,00
3.3.90.32.00.2.08.00.08.244.0007.2.0069	BENEFÍCIOS EVENTUAIS E EMERGÊNCIAIS	Total da Conta 3.3.90.32.00.2.08.00.08.244.0007.2.0068: 1.500.000 - RECURSOS NÃO VINCULADOS DE IMPOSTOS	20.000,00
3.3.90.32.00.2.09.00.16.482.0002.2.0070	ACESSO A HABITAÇÃO E MELHORIA DE UNIDADES	1.661.000 - TRANSFERÊNCIA DE RECURSOS DOS FUNDOS ESTADUAIS DE ASSISTÊNCIA SOCIAL	15.000,00
3.3.90.33.00.1.01.00.01.031.0001.2.0001	MANUTENÇÃO DAS ATIVIDADES DA SECRETARIA DA CÂMARA	Total da Conta 3.3.90.32.00.2.09.00.16.482.0002.2.0070: 1.500.000 - RECURSOS NÃO VINCULADOS DE IMPOSTOS	5.000,00
3.3.90.33.00.1.01.00.01.031.0001.2.0002	MANUTENÇÃO DAS ATIVIDADES DA CÂMARA	Total da Conta 3.3.90.33.00.1.01.00.01.031.0001.2.0001: 1.500.000 - RECURSOS NÃO VINCULADOS DE IMPOSTOS	3.000,00
3.3.90.34.00.2.06.01.10.301.0004.2.0045	DESENVOLV. DAS ATIVIDADES DA ATENÇÃO BÁSICA	Total da Conta 3.3.90.33.00.1.01.00.01.031.0001.2.0002: 1.500.000 - RECURSOS NÃO VINCULADOS DE IMPOSTOS	3.000,00
		1.621.000 - TRANSFERÊNCIAS FUNDO A FUNDO DE RECURSOS DO SUS PROVENIENTES DO GOVERNO ESTADUAL	3.000,00
		Total da Conta 3.3.90.34.00.2.06.01.10.301.0004.2.0045: 600.000,00	200.000,00
			400.000,00
			600.000,00



Conta da Despesa	Despesas	Fonte de Recurso	Valor
3.3.90.35.00.1.01.00.01.031.0001.2.0002	MANUTENÇÃO DAS ATIVIDADES DA CÂMARA	1.500.000 - RECURSOS NÃO VINCULADOS DE IMPOSTOS	5.000,00
		Total da Conta 3.3.90.35.00.1.01.00.01.031.0001.2.0002:	5.000,00
3.3.90.35.00.2.02.00.04.122.0003.2.0007	SECRETARIA MUNICIPAL DE ADMINISTRAÇÃO	1.500.000 - RECURSOS NÃO VINCULADOS DE IMPOSTOS	100.000,00
		Total da Conta 3.3.90.35.00.2.02.00.04.122.0003.2.0007:	100.000,00
3.3.90.35.00.2.02.00.04.123.0003.2.0010	SECRETARIA MUNICIPAL DE FINANÇAS	1.500.000 - RECURSOS NÃO VINCULADOS DE IMPOSTOS	102.000,00
		Total da Conta 3.3.90.35.00.2.02.00.04.123.0003.2.0010:	102.000,00
3.3.90.36.00.1.01.00.01.031.0001.2.0002	MANUTENÇÃO DAS ATIVIDADES DA CÂMARA	1.500.000 - RECURSOS NÃO VINCULADOS DE IMPOSTOS	5.000,00
		Total da Conta 3.3.90.36.00.1.01.00.01.031.0001.2.0002:	5.000,00
3.3.90.36.00.2.01.00.04.122.0003.2.0004	DESENVOLVIMENTO DE ATIVIDADES DO GABINETE	1.500.000 - RECURSOS NÃO VINCULADOS DE IMPOSTOS	25.000,00
		Total da Conta 3.3.90.36.00.2.01.00.04.122.0003.2.0004:	25.000,00
3.3.90.36.00.2.02.00.06.181.0003.2.0012	CONVÊNIO COM A POLÍCIA MILITAR	1.500.000 - RECURSOS NÃO VINCULADOS DE IMPOSTOS	8.000,00
		Total da Conta 3.3.90.36.00.2.02.00.06.181.0003.2.0012:	8.000,00
3.3.90.36.00.2.03.00.12.122.0019.2.0013	SECRETARIA MUNICIPAL DE EDUCAÇÃO E CULTURA	1.500.000 - RECURSOS NÃO VINCULADOS DE IMPOSTOS	3.000,00
		Total da Conta 3.3.90.36.00.2.03.00.12.122.0019.2.0013:	3.000,00
3.3.90.36.00.2.03.00.12.361.0019.2.0014	TRANSPORTE DO ESCOLAR DA EDUCAÇÃO BÁSICA	1.500.000 - RECURSOS NÃO VINCULADOS DE IMPOSTOS	3.000,00
		Total da Conta 3.3.90.36.00.2.03.00.12.361.0019.2.0014:	50.000,00
3.3.90.36.00.2.03.00.12.361.0019.2.0015	MANUTENÇÃO DA EDUCAÇÃO BÁSICA - FUNDAMENTAL	1.500.000 - RECURSOS NÃO VINCULADOS DE IMPOSTOS	50.000,00
		Total da Conta 3.3.90.36.00.2.03.00.12.361.0019.2.0015:	30.000,00
3.3.90.36.00.2.03.00.12.365.0019.2.0017	MANUTENÇÃO DA EDUCAÇÃO BÁSICA - INFANTIL	1.500.000 - RECURSOS NÃO VINCULADOS DE IMPOSTOS	30.000,00
		Total da Conta 3.3.90.36.00.2.03.00.12.365.0019.2.0017:	1.500,00
3.3.90.36.00.2.03.01.24.722.0009.2.0025	REPETIDORAS DE SINAIS DE TV	1.500.000 - RECURSOS NÃO VINCULADOS DE IMPOSTOS	1.500,00
		Total da Conta 3.3.90.36.00.2.03.01.24.722.0009.2.0025:	1.000,00
3.3.90.36.00.2.03.01.27.812.0012.2.0026	MANUTENÇÃO DO DESPORTO AMADOR	1.500.000 - RECURSOS NÃO VINCULADOS DE IMPOSTOS	1.000,00
		Total da Conta 3.3.90.36.00.2.03.01.27.812.0012.2.0026:	36.000,00
3.3.90.36.00.2.03.01.27.813.0012.2.0027	CONSERVAÇÃO E MELHORIA DO CLUBE MUNICIPAL	1.500.000 - RECURSOS NÃO VINCULADOS DE IMPOSTOS	36.000,00
		Total da Conta 3.3.90.36.00.2.03.01.27.813.0012.2.0027:	1.000,00
3.3.90.36.00.2.04.00.15.122.0010.2.0028	SECRETARIA MUNICIPAL DE OBRAS E DESENVOLVIMENTO	1.500.000 - RECURSOS NÃO VINCULADOS DE IMPOSTOS	1.000,00
		Total da Conta 3.3.90.36.00.2.04.00.15.122.0010.2.0028:	1.000,00
3.3.90.36.00.2.04.00.15.182.0010.2.0029	MANUTENÇÃO DA DEFESA CIVIL	1.500.000 - RECURSOS NÃO VINCULADOS DE IMPOSTOS	1.400,00
		Total da Conta 3.3.90.36.00.2.04.00.15.182.0010.2.0029:	60.000,00
3.3.90.36.00.2.04.00.15.451.0010.2.0030	CONSERVAÇÃO E MELHORIA DE PRAÇAS E JARDINS	1.500.000 - RECURSOS NÃO VINCULADOS DE IMPOSTOS	60.000,00
		Total da Conta 3.3.90.36.00.2.04.00.15.451.0010.2.0030:	1.400,00
3.3.90.36.00.2.04.00.15.451.0010.2.0031	MANUTENÇÃO DE VIAS URBANAS	1.500.000 - RECURSOS NÃO VINCULADOS DE IMPOSTOS	2.000,00
		Total da Conta 3.3.90.36.00.2.04.00.15.451.0010.2.0031:	2.000,00
3.3.90.36.00.2.04.00.17.512.0011.2.0036	MANUTENÇÃO DO SERVIÇO DE ESGOTO SANITÁRIO	1.500.000 - RECURSOS NÃO VINCULADOS DE IMPOSTOS	3.000,00
		Total da Conta 3.3.90.36.00.2.04.00.17.512.0011.2.0036:	3.000,00
3.3.90.36.00.2.04.00.20.606.0013.2.0037	REAL DE EXPO. AGROPECUÁRIA E CONCURSO LEITEIRO	1.500.000 - RECURSOS NÃO VINCULADOS DE IMPOSTOS	3.000,00
		Total da Conta 3.3.90.36.00.2.04.00.20.606.0013.2.0037:	3.000,00
3.3.90.36.00.2.04.00.20.606.0013.2.0039	ASSISTÊNCIA AO PRODUTOR RURAL	1.500.000 - RECURSOS NÃO VINCULADOS DE IMPOSTOS	4.000,00
		Total da Conta 3.3.90.36.00.2.04.00.20.606.0013.2.0039:	4.000,00
3.3.90.36.00.2.04.00.26.782.0017.2.0042	MANUTENÇÃO DE ESTRADAS VICINAIS	1.500.000 - RECURSOS NÃO VINCULADOS DE IMPOSTOS	5.000,00
		Total da Conta 3.3.90.36.00.2.04.00.26.782.0017.2.0042:	5.000,00
3.3.90.36.00.2.04.00.26.782.0017.2.0043	MANUTENÇÃO DE VEÍCULOS E MÁQUINAS	1.500.000 - RECURSOS NÃO VINCULADOS DE IMPOSTOS	5.000,00
		Total da Conta 3.3.90.36.00.2.04.00.26.782.0017.2.0043:	5.000,00
		Total da Conta 3.3.90.36.00.2.04.00.26.782.0017.2.0042:	10.000,00



Conta da Despesa	Despesas	Fonte de Recurso	Valor
3.3.90.36.00.2.06.01.10.301.0004.2.0041	RESIDENCIA DE MEDICINA	1.500.000 - RECURSOS NÃO VINCULADOS DE IMPOSTOS	10.000,00
3.3.90.36.00.2.06.01.10.301.0004.2.0045	DESENVOLV. DAS ATIVIDADES DA ATENÇÃO BÁSICA	Total da Conta 3.3.90.36.00.2.04.00.26.782.0017.2.0043:	12.000,00
3.3.90.36.00.2.06.02.10.302.0004.2.0051	MANUTENÇÃO DO CENTRO DE FISIOTERAPIA	1.500.000 - RECURSOS NÃO VINCULADOS DE IMPOSTOS	12.000,00
3.3.90.36.00.2.06.03.10.305.0004.2.0054	MANUTENÇÃO DA VIGILÂNCIA EPIDEMIOLÓGICA	1.500.000 - RECURSOS NÃO VINCULADOS DE IMPOSTOS	20.000,00
3.3.90.36.00.2.08.00.08.241.0007.2.0061	SERV. DE CONVIVENCIA E FORTALECIMENTO DE VÍNCULOS	1.621.000 - TRANSFERÊNCIAS FUNDO A FUNDO DE RECURSOS DO SUS PROVENIENTES DO GOVERNO ESTADUAL	80.000,00
3.3.90.36.00.2.08.00.08.244.0007.2.0066	CENTRO DE REFERÊNCIA DA ASSISTÊNCIA SOCIAL/PAIF	Total da Conta 3.3.90.36.00.2.06.01.10.301.0004.2.0044:	100.000,00
3.3.90.36.00.2.11.00.13.392.0009.2.0071	FUNDO MUNIC. PROTEÇÃO AO PATRIM. CULTURAL FUMPAC	1.500.000 - RECURSOS NÃO VINCULADOS DE IMPOSTOS	5.000,00
3.3.90.36.00.2.11.00.13.392.0009.2.0073	REAL. DE EVENTOS E FESTAS CULTURAIS E POPULARES	1.500.000 - RECURSOS NÃO VINCULADOS DE IMPOSTOS	5.000,00
3.3.90.39.00.1.01.00.01.031.0001.2.0002	MANUTENÇÃO DAS ATIVIDADES DA CÂMARA	1.600.000 - TRANSFERÊNCIAS FUNDO A FUNDO DE RECURSOS DO SUS PROVENIENTES DO GOVERNO FEDERAL - BLOCO DE MANUTENÇÃO	2.976,00
3.3.90.39.00.2.01.00.04.122.0003.2.0004	DESENVOLVIMENTO DE ATIVIDADES DO GABINETE	Total da Conta 3.3.90.36.00.2.06.03.10.305.0004.2.0054:	3.024,00
3.3.90.39.00.2.02.00.04.122.0003.2.0007	SECRETARIA MUNICIPAL DE ADMINISTRAÇÃO	1.500.000 - RECURSOS NÃO VINCULADOS DE IMPOSTOS	6.000,00
3.3.90.39.00.2.02.00.04.123.0003.2.0010	SECRETARIA MUNICIPAL DE FINANÇAS	Total da Conta 3.3.90.36.00.2.08.00.08.241.0007.2.0063:	50.000,00
3.3.90.39.00.2.02.00.06.181.0003.2.0012	CONVÊNIO COM A POLÍCIA MILITAR	1.500.000 - RECURSOS NÃO VINCULADOS DE IMPOSTOS	50.000,00
3.3.90.39.00.2.03.00.12.122.0019.2.0013	SECRETARIA MUNICIPAL DE EDUCAÇÃO E CULTURA	Total da Conta 3.3.90.36.00.2.08.00.08.244.0007.2.0066:	8.000,00
3.3.90.39.00.2.03.00.12.361.0019.2.0014	TRANSPORTE DO ESCOLAR DA EDUCAÇÃO BÁSICA	1.500.000 - RECURSOS NÃO VINCULADOS DE IMPOSTOS	8.000,00
3.3.90.39.00.2.03.00.12.361.0019.2.0015	MANUTENÇÃO DA EDUCAÇÃO BÁSICA - FUNDAMENTAL	Total da Conta 3.3.90.36.00.2.11.00.13.392.0009.2.0072:	25.000,00
3.3.90.39.00.2.03.00.12.365.0019.2.0017	MANUTENÇÃO DA EDUCAÇÃO BÁSICA - INFANTIL	Total da Conta 3.3.90.36.00.2.11.00.13.392.0009.2.0073:	25.000,00
3.3.90.39.00.2.03.01.12.362.0019.2.0021	TRANSPORTE DO ESCOLAR NO ENSINO MÉDIO	Total da Conta 3.3.90.39.00.1.01.00.01.031.0001.2.0002:	5.000,00
		Total da Conta 3.3.90.39.00.2.01.00.04.122.0003.2.0004:	36.000,00
		Total da Conta 3.3.90.39.00.2.02.00.04.122.0003.2.0007:	36.000,00
		Total da Conta 3.3.90.39.00.2.02.00.04.123.0003.2.0010:	120.000,00
		Total da Conta 3.3.90.39.00.2.02.00.06.181.0003.2.0012:	120.000,00
		Total da Conta 3.3.90.39.00.2.03.00.12.122.0019.2.0013:	150.000,00
		Total da Conta 3.3.90.39.00.2.03.00.12.361.0019.2.0014:	150.000,00
		Total da Conta 3.3.90.39.00.2.03.00.12.361.0019.2.0015:	12.000,00
		Total da Conta 3.3.90.39.00.2.03.00.12.365.0019.2.0017:	12.000,00
		Total da Conta 3.3.90.39.00.2.03.00.12.365.0019.2.0017:	3.000,00
		Total da Conta 3.3.90.39.00.2.03.00.12.365.0019.2.0017:	3.000,00
		Total da Conta 3.3.90.39.00.2.03.00.12.365.0019.2.0017:	100.000,00
		Total da Conta 3.3.90.39.00.2.03.00.12.365.0019.2.0017:	100.000,00
		Total da Conta 3.3.90.39.00.2.03.00.12.365.0019.2.0017:	77.000,00
		Total da Conta 3.3.90.39.00.2.03.00.12.365.0019.2.0017:	43.000,00
		Total da Conta 3.3.90.39.00.2.03.00.12.361.0019.2.0014:	120.000,00
		Total da Conta 3.3.90.39.00.2.03.00.12.361.0019.2.0015:	140.000,00
		Total da Conta 3.3.90.39.00.2.03.00.12.361.0019.2.0015:	40.000,00
		Total da Conta 3.3.90.39.00.2.03.00.12.361.0019.2.0015:	180.000,00
		Total da Conta 3.3.90.39.00.2.03.00.12.361.0019.2.0015:	46.000,00
		Total da Conta 3.3.90.39.00.2.03.00.12.365.0019.2.0017:	4.000,00
		Total da Conta 3.3.90.39.00.2.03.00.12.365.0019.2.0017:	50.000,00
		Total da Conta 3.3.90.39.00.2.03.00.12.365.0019.2.0017:	5.000,00



Conta da Despesa	Despesas	Fonte de Recurso	Valor
3.3.90.39.00.2.03.01.24.722.0009.2.0025	REPETIDORAS DE SINAIS DE TV	Total da Conta 3.3.90.39.00.2.03.01.12.362.0019.2.0021:	5.000,00
		1.500.000 - RECURSOS NÃO VINCULADOS DE IMPOSTOS	12.000,00
3.3.90.39.00.2.03.01.27.812.0012.2.0026	MANUTENÇÃO DO DESPORTO AMADOR	Total da Conta 3.3.90.39.00.2.03.01.24.722.0009.2.0025:	12.000,00
		1.500.000 - RECURSOS NÃO VINCULADOS DE IMPOSTOS	10.000,00
3.3.90.39.00.2.03.01.27.813.0012.2.0027	CONSERVAÇÃO E MELHORIA DO CLUBE MUNICIPAL	Total da Conta 3.3.90.39.00.2.03.01.27.812.0012.2.0026:	10.000,00
		1.500.000 - RECURSOS NÃO VINCULADOS DE IMPOSTOS	38.000,00
3.3.90.39.00.2.04.00.15.122.0010.2.0028	SECRETARIA MUNICIPAL DE OBRAS E DESENVOLVIMENTO	Total da Conta 3.3.90.39.00.2.03.01.27.813.0012.2.0027:	38.000,00
		1.501.000 - OUTROS RECURSOS NÃO VINCULADOS	230.000,00
3.3.90.39.00.2.04.00.15.182.0010.2.0029	MANUTENÇÃO DA DEFESA CIVIL	Total da Conta 3.3.90.39.00.2.04.00.15.122.0010.2.0028:	20.000,00
		1.500.000 - RECURSOS NÃO VINCULADOS DE IMPOSTOS	250.000,00
3.3.90.39.00.2.04.00.15.451.0010.1.0017	CONSTRUÇÃO E REFORMA DE PARQUES, PRAÇAS E JARDINS	Total da Conta 3.3.90.39.00.2.04.00.15.182.0010.2.0029:	5.000,00
		1.500.000 - RECURSOS NÃO VINCULADOS DE IMPOSTOS	5.000,00
3.3.90.39.00.2.04.00.15.451.0010.2.0030	CONSERVAÇÃO E MELHORIA DE PRAÇAS E JARDINS	Total da Conta 3.3.90.39.00.2.04.00.15.451.0010.1.0017:	20.000,00
		1.500.000 - RECURSOS NÃO VINCULADOS DE IMPOSTOS	7.700,00
3.3.90.39.00.2.04.00.15.451.0010.2.0031	MANUTENÇÃO DE VIAS URBANAS	Total da Conta 3.3.90.39.00.2.04.00.15.451.0010.2.0030:	7.700,00
		1.500.000 - RECURSOS NÃO VINCULADOS DE IMPOSTOS	6.000,00
3.3.90.39.00.2.04.00.15.452.0010.2.0032	OFERTA DE SERVIÇOS FUNERÁRIOS	Total da Conta 3.3.90.39.00.2.04.00.15.451.0010.2.0031:	6.000,00
		1.500.000 - RECURSOS NÃO VINCULADOS DE IMPOSTOS	10.000,00
3.3.90.39.00.2.04.00.15.452.0010.2.0033	MANUTENÇÃO DA FÁBRICA DE ARTEFATOS DE CIMENTO	Total da Conta 3.3.90.39.00.2.04.00.15.452.0010.2.0032:	10.000,00
		1.500.000 - RECURSOS NÃO VINCULADOS DE IMPOSTOS	40.000,00
3.3.90.39.00.2.04.00.15.452.0010.2.0034	MANUTENÇÃO DA ILUMINAÇÃO PÚBLICA	Total da Conta 3.3.90.39.00.2.04.00.15.452.0010.2.0033:	40.000,00
		1.751.000 - RECURSOS DA CONTRIBUIÇÃO PARA O CUSTEIO DO SERVIÇO DE ILUMINAÇÃO PÚBLICA - COSIP	30.447,00
3.3.90.39.00.2.04.00.15.542.0011.2.0035	MANUTENÇÃO DAS ATIVIDADES DA LIMPEZA PÚBLICA	Total da Conta 3.3.90.39.00.2.04.00.15.542.0011.2.0034:	69.553,00
		1.500.000 - RECURSOS NÃO VINCULADOS DE IMPOSTOS	100.000,00
3.3.90.39.00.2.04.00.17.512.0011.2.0036	MANUTENÇÃO DO SERVIÇO DE ESGOTO SANITÁRIO	Total da Conta 3.3.90.39.00.2.04.00.15.542.0011.2.0035:	90.000,00
		1.500.000 - RECURSOS NÃO VINCULADOS DE IMPOSTOS	90.000,00
3.3.90.39.00.2.04.00.20.606.0013.2.0037	REAL. DE EXPO. AGROPECUÁRIA E CONCURSO LEITEIRO	Total da Conta 3.3.90.39.00.2.04.00.17.512.0011.2.0036:	24.000,00
		1.500.000 - RECURSOS NÃO VINCULADOS DE IMPOSTOS	24.000,00
3.3.90.39.00.2.04.00.20.606.0013.2.0039	ASSISTÊNCIA AO PRODUTOR RURAL	Total da Conta 3.3.90.39.00.2.04.00.20.606.0013.2.0037:	460.000,00
		1.500.000 - RECURSOS NÃO VINCULADOS DE IMPOSTOS	460.000,00
3.3.90.39.00.2.04.00.22.661.0014.2.0041	APOIO ÀS ATIVIDADES DE DESENVOLVIMENTO ECONÔMICO	Total da Conta 3.3.90.39.00.2.04.00.20.606.0013.2.0039:	480.000,00
		1.500.000 - RECURSOS NÃO VINCULADOS DE IMPOSTOS	480.000,00
3.3.90.39.00.2.04.00.26.782.0017.2.0042	MANUTENÇÃO DE ESTRADAS VICINAIS	Total da Conta 3.3.90.39.00.2.04.00.22.661.0014.2.0041:	18.000,00
		1.500.000 - RECURSOS NÃO VINCULADOS DE IMPOSTOS	18.000,00
3.3.90.39.00.2.04.00.26.782.0017.2.0043	MANUTENÇÃO DE VEÍCULOS E MÁQUINAS	Total da Conta 3.3.90.39.00.2.04.00.26.782.0017.2.0042:	500.000,00
		1.500.000 - RECURSOS NÃO VINCULADOS DE IMPOSTOS	500.000,00
3.3.90.39.00.2.06.01.10.301.0004.2.0044	RESIDENCIA DE MEDICINA	Total da Conta 3.3.90.39.00.2.04.00.26.782.0017.2.0043:	60.000,00
		1.500.000 - RECURSOS NÃO VINCULADOS DE IMPOSTOS	60.000,00
3.3.90.39.00.2.06.01.10.301.0004.2.0045	DESENVOLV. DAS ATIVIDADES DA ATENÇÃO BÁSICA	Total da Conta 3.3.90.39.00.2.06.01.10.301.0004.2.0044:	12.000,00
		1.500.000 - RECURSOS NÃO VINCULADOS DE IMPOSTOS	12.000,00
		1.500.000 - RECURSOS NÃO VINCULADOS DE IMPOSTOS	200.000,00



Conta da Despesa	Despesas	Fonte de Recurso	Valor
3.3.90.39.00.2.06.01.10.301.0004.2.0046	MANUTENÇÃO DO PROGRAMA DE SAÚDE DA FAMÍLIA	1.600.000 - TRANSFERÊNCIAS FUNDO A FUNDO DE RECURSOS DO SUS PROVENIENTES DO GOVERNO FEDERAL - BLOCO DE MANUTENÇÃO	400.000,00
3.3.90.39.00.2.06.01.10.301.0004.2.0046	MANUTENÇÃO DO PROGRAMA DE SAÚDE DA FAMÍLIA	1.621.000 - TRANSFERÊNCIAS FUNDO A FUNDO DE RECURSOS DO SUS PROVENIENTES DO GOVERNO ESTADUAL	200.000,00
		Total da Conta 3.3.90.39.00.2.06.01.10.301.0004.2.0046:	800.000,00
3.3.90.39.00.2.06.02.10.302.0004.2.0051	MANUTENÇÃO DO CENTRO DE FISIOTERAPIA	1.500.000 - RECURSOS NÃO VINCULADOS DE IMPOSTOS	0,00
3.3.90.39.00.2.06.02.10.302.0004.2.0051	MANUTENÇÃO DO CENTRO DE FISIOTERAPIA	1.600.000 - TRANSFERÊNCIAS FUNDO A FUNDO DE RECURSOS DO SUS PROVENIENTES DO GOVERNO FEDERAL - BLOCO DE MANUTENÇÃO	6.000,00
3.3.90.39.00.2.06.02.10.302.0004.2.0051	MANUTENÇÃO DO CENTRO DE FISIOTERAPIA	Total da Conta 3.3.90.39.00.2.06.01.10.301.0004.2.0046:	6.000,00
3.3.90.39.00.2.06.02.10.302.0004.2.0051	ATENDIMENTO EM MAC E TRATAMENTO FORA DO DOMICÍLIO	1.500.000 - RECURSOS NÃO VINCULADOS DE IMPOSTOS	6.000,00
3.3.90.39.00.2.06.02.10.302.0004.2.0051	ATENDIMENTO EM MAC E TRATAMENTO FORA DO DOMICÍLIO	1.659.000 - OUTROS RECURSOS VINCULADOS À SAÚDE	6.000,00
3.3.90.39.00.2.06.03.10.304.0004.2.0053	AÇÕES DE VIGILÂNCIA SANITÁRIA	1.500.000 - RECURSOS NÃO VINCULADOS DE IMPOSTOS	2.000,00
3.3.90.39.00.2.06.03.10.304.0004.2.0053	AÇÕES DE VIGILÂNCIA SANITÁRIA	Total da Conta 3.3.90.39.00.2.06.02.10.302.0004.2.0051:	0,00
3.3.90.39.00.2.06.03.10.305.0004.2.0054	MANUTENÇÃO DA VIGILÂNCIA EPIDEMIOLÓGICA	1.600.000 - TRANSFERÊNCIAS FUNDO A FUNDO DE RECURSOS DO SUS PROVENIENTES DO GOVERNO FEDERAL - BLOCO DE MANUTENÇÃO	2.000,00
3.3.90.39.00.2.06.03.10.305.0004.2.0054	MANUTENÇÃO DA VIGILÂNCIA EPIDEMIOLÓGICA	Total da Conta 3.3.90.39.00.2.06.03.10.304.0004.2.0053:	2.000,00
3.3.90.39.00.2.06.03.10.305.0004.2.0055	AÇÕES DE COMBATE AO COVID-19	1.500.000 - RECURSOS NÃO VINCULADOS DE IMPOSTOS	1.000,00
3.3.90.39.00.2.06.03.10.305.0004.2.0055	AÇÕES DE COMBATE AO COVID-19	1.600.000 - TRANSFERÊNCIAS FUNDO A FUNDO DE RECURSOS DO SUS PROVENIENTES DO GOVERNO FEDERAL - BLOCO DE MANUTENÇÃO	4.000,00
3.3.90.39.00.2.06.03.10.305.0004.2.0055	AÇÕES DE COMBATE AO COVID-19	Total da Conta 3.3.90.39.00.2.06.03.10.305.0004.2.0054:	5.000,00
3.3.90.39.00.2.06.04.10.303.0004.2.0056	MANUTENÇÃO DAS ATIVIDADES DA FARMÁCIA DE TODOS	1.500.000 - RECURSOS NÃO VINCULADOS DE IMPOSTOS	3.000,00
3.3.90.39.00.2.06.05.10.122.0003.2.0057	SECRETARIA MUNICIPAL DE SAÚDE	1.659.000 - OUTROS RECURSOS VINCULADOS À SAÚDE	2.000,00
3.3.90.39.00.2.07.00.08.122.0006.2.0058	SECRETARIA MUNICIPAL DE SAÚDE	Total da Conta 3.3.90.39.00.2.06.03.10.305.0004.2.0055:	2.000,00
3.3.90.39.00.2.07.00.08.122.0006.2.0058	SECRETARIA MUNICIPAL DE SAÚDE	Total da Conta 3.3.90.39.00.2.06.04.10.303.0004.2.0056:	5.000,00
3.3.90.39.00.2.07.00.08.122.0006.2.0059	CONSELHO MUNICIPAL DE ASSISTÊNCIA SOCIAL	1.500.000 - RECURSOS NÃO VINCULADOS DE IMPOSTOS	5.000,00
3.3.90.39.00.2.07.01.08.243.0007.2.0061	ATENDIMENTO À CRIANÇA E AO ADOLESCENTE	Total da Conta 3.3.90.39.00.2.06.05.10.122.0003.2.0057:	5.000,00
3.3.90.39.00.2.08.00.08.241.0007.2.0063	SERV. DE CONVIVENCIA E FORTALECIMENTO DE VINCULOS	1.500.000 - RECURSOS NÃO VINCULADOS DE IMPOSTOS	2.000,00
3.3.90.39.00.2.08.00.08.244.0007.1.0036	REFORMA E MANUTENÇÃO DO CRAS	Total da Conta 3.3.90.39.00.2.07.00.08.122.0006.2.0058:	2.000,00
3.3.90.39.00.2.08.00.08.244.0007.2.0066	CENTRO DE REFERÊNCIA DA ASSISTÊNCIA SOCIAL/PAIF	Total da Conta 3.3.90.39.00.2.07.00.08.244.0006.2.0059:	2.000,00
3.3.90.39.00.2.08.00.08.244.0007.2.0067	MANUTENÇÃO DO PROGRAMA BOLSA FAMÍLIA	1.500.000 - RECURSOS NÃO VINCULADOS DE IMPOSTOS	11.000,00
3.3.90.39.00.2.08.00.08.244.0007.2.0069	BENEFÍCIOS EVENTUAIS E EMERGÊNCIAIS	Total da Conta 3.3.90.39.00.2.07.01.08.243.0007.2.0061:	11.000,00
		Total da Conta 3.3.90.39.00.2.08.00.08.241.0007.2.0063:	20.000,00
		Total da Conta 3.3.90.39.00.2.08.00.08.244.0007.1.0036:	20.000,00
		Total da Conta 3.3.90.39.00.2.08.00.08.244.0007.2.0066:	10.000,00
		Total da Conta 3.3.90.39.00.2.08.00.08.244.0007.2.0067:	10.000,00
		Total da Conta 3.3.90.39.00.2.08.00.08.244.0007.2.0069:	24.000,00
		Total da Conta 3.3.90.39.00.2.08.00.08.244.0007.2.0066:	24.000,00
		Total da Conta 3.3.90.39.00.2.08.00.08.244.0007.2.0067:	1.500,00
		Total da Conta 3.3.90.39.00.2.08.00.08.244.0007.2.0069:	1.500,00
		1.661.000 - TRANSFERÊNCIA DE RECURSOS DOS FUNDOS ESTADUAIS DE ASSISTÊNCIA SOCIAL	13.907,03
			16.092,97



Conta da Despesa	Despesas	Fonte de Recurso	Valor
3.3.90.39.00.2.09.00.16.482.0002.2.0070	ACESSO A HABITAÇÃO E MELHORIA DE UNIDADES	Total da Conta 3.3.90.39.00.2.08.00.08.244.0007.2.0069:	30.000,00
		1.500.000 - RECURSOS NÃO VINCULADOS DE IMPOSTOS	10.000,00
3.3.90.39.00.2.11.00.13.391.0009.2.0071	MANUTENÇÃO DE ATIVIDADES CULTURAIS	Total da Conta 3.3.90.39.00.2.09.00.16.482.0002.2.0070:	10.000,00
		1.500.000 - RECURSOS NÃO VINCULADOS DE IMPOSTOS	23.000,00
3.3.90.39.00.2.11.00.13.392.0009.2.0072	FUNDO MUNIC. PROTEÇÃO AO PATRIM. CULTURAL FUMPAC	Total da Conta 3.3.90.39.00.2.11.00.13.391.0009.2.0071:	23.000,00
		1.500.000 - RECURSOS NÃO VINCULADOS DE IMPOSTOS	70.000,00
3.3.90.39.00.2.11.00.13.392.0009.2.0073	REAL. DE EVENTOS E FESTAS CULTURAIS E POPULARES	Total da Conta 3.3.90.39.00.2.11.00.13.392.0009.2.0072:	70.000,00
		1.500.000 - RECURSOS NÃO VINCULADOS DE IMPOSTOS	530.000,00
3.3.90.40.00.1.01.00.01.031.0001.2.0002	MANUTENÇÃO DAS ATIVIDADES DA CÂMARA	Total da Conta 3.3.90.40.00.1.01.00.01.031.0001.2.0002:	530.000,00
		1.500.000 - RECURSOS NÃO VINCULADOS DE IMPOSTOS	24.000,00
3.3.90.40.00.2.01.00.04.122.0003.2.0004	DESENVOLVIMENTO DE ATIVIDADES DO GABINETE	Total da Conta 3.3.90.40.00.2.11.00.13.392.0009.2.0073:	24.000,00
		1.500.000 - RECURSOS NÃO VINCULADOS DE IMPOSTOS	90.000,00
3.3.90.40.00.2.02.00.04.122.0003.2.0007	SECRETARIA MUNICIPAL DE ADMINISTRAÇÃO	Total da Conta 3.3.90.40.00.2.01.00.04.122.0003.2.0004:	102.000,00
		1.500.000 - RECURSOS NÃO VINCULADOS DE IMPOSTOS	102.000,00
3.3.90.40.00.2.02.00.06.181.0003.2.0012	CONVÊNIO COM A POLÍCIA MILITAR	Total da Conta 3.3.90.40.00.2.02.00.04.122.0003.2.0007:	3.000,00
		1.500.000 - RECURSOS NÃO VINCULADOS DE IMPOSTOS	3.000,00
3.3.90.40.00.2.03.00.12.122.0019.2.0013	SECRETARIA MUNICIPAL DE EDUCAÇÃO E CULTURA	Total da Conta 3.3.90.40.00.2.02.00.06.181.0003.2.0012:	3.000,00
		1.500.000 - RECURSOS NÃO VINCULADOS DE IMPOSTOS	3.000,00
3.3.90.40.00.2.03.00.12.361.0019.2.0015	MANUTENÇÃO DA EDUCAÇÃO BÁSICA - FUNDAMENTAL	Total da Conta 3.3.90.40.00.2.03.00.12.122.0019.2.0013:	12.000,00
		1.500.000 - RECURSOS NÃO VINCULADOS DE IMPOSTOS	12.000,00
3.3.90.40.00.2.04.00.15.122.0010.2.0028	SECRETARIA MUNICIPAL DE OBRAS E DESENVOLVIMENTO	Total da Conta 3.3.90.40.00.2.03.00.12.361.0019.2.0015:	15.000,00
		1.500.000 - RECURSOS NÃO VINCULADOS DE IMPOSTOS	15.000,00
3.3.90.40.00.2.06.01.10.301.0004.2.0045	DESENVOLV. DAS ATIVIDADES DA ATENÇÃO BÁSICA	Total da Conta 3.3.90.40.00.2.04.00.15.122.0010.2.0028:	18.000,00
		1.500.000 - RECURSOS NÃO VINCULADOS DE IMPOSTOS	18.000,00
3.3.90.40.00.2.06.04.10.303.0004.2.0056	MANUTENÇÃO DAS ATIVIDADES DA FARMÁCIA DE TODOS	Total da Conta 3.3.90.40.00.2.06.01.10.301.0004.2.0045:	3.000,00
		1.500.000 - RECURSOS NÃO VINCULADOS DE IMPOSTOS	3.000,00
3.3.90.40.00.2.06.05.10.122.0003.2.0057	SECRETARIA MUNICIPAL DE SAÚDE	Total da Conta 3.3.90.40.00.2.06.04.10.303.0004.2.0056:	14.000,00
		1.500.000 - RECURSOS NÃO VINCULADOS DE IMPOSTOS	14.000,00
3.3.90.40.00.2.08.00.08.244.0007.2.0066	CENTRO DE REFERÊNCIA DA ASSISTÊNCIA SOCIAL/PAIF	Total da Conta 3.3.90.40.00.2.06.05.10.122.0003.2.0057:	3.600,00
		1.500.000 - RECURSOS NÃO VINCULADOS DE IMPOSTOS	3.600,00
3.3.90.46.00.1.01.00.01.031.0001.2.0002	MANUTENÇÃO DAS ATIVIDADES DA CÂMARA	Total da Conta 3.3.90.40.00.2.08.00.08.244.0007.2.0066:	3.600,00
		1.500.000 - RECURSOS NÃO VINCULADOS DE IMPOSTOS	3.600,00
3.3.90.46.00.2.02.00.04.122.0003.2.0007	SECRETARIA MUNICIPAL DE ADMINISTRAÇÃO	Total da Conta 3.3.90.46.00.1.01.00.01.031.0001.2.0002:	3.600,00
		1.500.000 - RECURSOS NÃO VINCULADOS DE IMPOSTOS	3.600,00
3.3.90.46.00.2.03.00.12.122.0019.2.0013	SECRETARIA MUNICIPAL DE EDUCAÇÃO E CULTURA	Total da Conta 3.3.90.46.00.2.02.00.04.122.0003.2.0007:	30.000,00
		1.500.000 - RECURSOS NÃO VINCULADOS DE IMPOSTOS	30.000,00
3.3.90.46.00.2.03.00.12.361.0019.2.0015	MANUTENÇÃO DA EDUCAÇÃO BÁSICA - FUNDAMENTAL	Total da Conta 3.3.90.46.00.2.03.00.12.122.0019.2.0013:	6.000,00
		1.500.000 - RECURSOS NÃO VINCULADOS DE IMPOSTOS	6.000,00
3.3.90.46.00.2.06.05.10.122.0003.2.0057	SECRETARIA MUNICIPAL DE SAÚDE	Total da Conta 3.3.90.46.00.2.03.00.12.122.0019.2.0013:	0,00
		1.540.000 - TRANSFERÊNCIAS DO FUNDEB - IMPOSTOS E TRANSFERÊNCIAS DE IMPOSTOS	36.000,00
		1.500.000 - RECURSOS NÃO VINCULADOS DE IMPOSTOS	36.000,00
		24.000,00 - RECURSOS NÃO VINCULADOS DE IMPOSTOS	24.000,00
		Total da Conta 3.3.90.46.00.2.06.05.10.122.0003.2.0057:	24.000,00



Conta da Despesa	Despesas	Fonte de Recurso	Valor
3.3.90.47.00.2.02.00.04.122.0003.2.0007	SECRETARIA MUNICIPAL DE ADMINISTRAÇÃO	1.500.000 - RECURSOS NÃO VINCULADOS DE IMPOSTOS	30.000,00
		Total da Conta 3.3.90.47.00.2.02.00.04.122.0003.2.0007:	30.000,00
3.3.90.47.00.2.02.00.04.123.0003.2.0010	SECRETARIA MUNICIPAL DE FINANÇAS	1.500.000 - RECURSOS NÃO VINCULADOS DE IMPOSTOS	5.000,00
		Total da Conta 3.3.90.47.00.2.02.00.04.123.0003.2.0010:	5.000,00
3.3.90.47.00.2.02.00.28.846.0000.9.0005	CONTRIBUIÇÕES AO PASEP	1.500.000 - RECURSOS NÃO VINCULADOS DE IMPOSTOS	269.500,00
		1.750.000 - RECURSOS DA CONTRIBUIÇÃO DE INTERVENÇÃO NO DOMÍNIO ECONÔMICO - CIDE	500,00
		Total da Conta 3.3.90.47.00.2.02.00.28.846.0000.9.0005:	270.000,00
3.3.90.47.00.2.03.00.12.122.0019.2.0011	SECRETARIA MUNICIPAL DE EDUCAÇÃO E CULTURA	1.500.000 - RECURSOS NÃO VINCULADOS DE IMPOSTOS	2.000,00
		Total da Conta 3.3.90.47.00.2.03.00.12.122.0019.2.0011:	2.000,00
3.3.90.47.00.2.03.00.12.361.0019.2.0014	TRANSPORTE DO ESCOLAR DA EDUCAÇÃO BÁSICA	1.500.000 - RECURSOS NÃO VINCULADOS DE IMPOSTOS	1.500,00
		Total da Conta 3.3.90.47.00.2.03.00.12.361.0019.2.0014:	1.500,00
3.3.90.47.00.2.03.00.12.361.0019.2.0015	MANUTENÇÃO DA EDUCAÇÃO BÁSICA - FUNDAMENTAL	1.500.000 - RECURSOS NÃO VINCULADOS DE IMPOSTOS	1.000,00
		Total da Conta 3.3.90.47.00.2.03.00.12.361.0019.2.0015:	1.000,00
3.3.90.47.00.2.04.00.15.122.0010.2.0028	SECRETARIA MUNICIPAL DE OBRAS E DESENVOLVIMENTO	1.500.000 - RECURSOS NÃO VINCULADOS DE IMPOSTOS	1.000,00
		Total da Conta 3.3.90.47.00.2.04.00.15.122.0010.2.0028:	8.000,00
3.3.90.47.00.2.06.01.10.301.0004.2.0045	DESENVOLV. DAS ATIVIDADES DA ATENÇÃO BÁSICA	1.500.000 - RECURSOS NÃO VINCULADOS DE IMPOSTOS	8.000,00
		Total da Conta 3.3.90.47.00.2.06.01.10.301.0004.2.0045:	8.000,00
3.3.90.47.00.2.08.00.08.244.0007.2.0066	CENTRO DE REFERÊNCIA DA ASSISTÊNCIA SOCIAL/PAIF	1.500.000 - RECURSOS NÃO VINCULADOS DE IMPOSTOS	120.000,00
		Total da Conta 3.3.90.47.00.2.08.00.08.244.0007.2.0066:	120.000,00
3.3.90.48.00.2.06.01.10.301.0004.2.0045	DESENVOLV. DAS ATIVIDADES DA ATENÇÃO BÁSICA	1.500.000 - RECURSOS NÃO VINCULADOS DE IMPOSTOS	3.000,00
		Total da Conta 3.3.90.48.00.2.06.01.10.301.0004.2.0045:	3.000,00
3.3.90.48.00.2.08.00.08.244.0007.2.0066	BENEFÍCIOS EVENTUAIS E EMERGÊNCIAIS	1.500.000 - RECURSOS NÃO VINCULADOS DE IMPOSTOS	60.000,00
		Total da Conta 3.3.90.48.00.2.08.00.08.244.0007.2.0066:	60.000,00
3.3.90.91.00.2.02.00.04.122.0000.9.0001	CUMPRIMENTO DE SENTENÇAS JUDICIAIS	1.660.000 - TRANSFERÊNCIA DE RECURSOS DO FUNDO NACIONAL DE ASSISTÊNCIA SOCIAL - FNAS	6.772,00
		Total da Conta 3.3.90.91.00.2.02.00.04.122.0000.9.0001:	3.228,00
3.3.90.92.00.1.01.00.01.031.0001.2.0002	MANUTENÇÃO DAS ATIVIDADES DA CÂMARA	1.500.000 - RECURSOS NÃO VINCULADOS DE IMPOSTOS	10.000,00
		Total da Conta 3.3.90.92.00.1.01.00.01.031.0001.2.0002:	73.000,00
3.3.90.92.00.2.02.00.04.122.0003.2.0008	REGULARIZAÇÃO DE DESPESAS EXERCÍCIO ANTERIOR	1.500.000 - RECURSOS NÃO VINCULADOS DE IMPOSTOS	73.000,00
		Total da Conta 3.3.90.92.00.2.02.00.04.122.0003.2.0008:	1.000,00
3.3.90.93.00.1.01.00.01.031.0001.2.0002	MANUTENÇÃO DAS ATIVIDADES DA CÂMARA	1.500.000 - RECURSOS NÃO VINCULADOS DE IMPOSTOS	1.000,00
		Total da Conta 3.3.90.93.00.1.01.00.01.031.0001.2.0002:	20.000,00
3.3.90.93.00.2.02.00.04.122.0003.2.0007	SECRETARIA MUNICIPAL DE ADMINISTRAÇÃO	1.500.000 - RECURSOS NÃO VINCULADOS DE IMPOSTOS	20.000,00
		Total da Conta 3.3.90.93.00.2.02.00.04.122.0003.2.0007:	5.000,00
3.3.90.93.00.2.03.00.12.122.0019.2.0013	SECRETARIA MUNICIPAL DE EDUCAÇÃO E CULTURA	1.500.000 - RECURSOS NÃO VINCULADOS DE IMPOSTOS	5.000,00
		Total da Conta 3.3.90.93.00.2.03.00.12.122.0019.2.0013:	30.000,00
3.3.90.93.00.2.04.00.15.122.0010.2.0028	SECRETARIA MUNICIPAL DE OBRAS E DESENVOLVIMENTO	1.500.000 - RECURSOS NÃO VINCULADOS DE IMPOSTOS	10.000,00
		Total da Conta 3.3.90.93.00.2.04.00.15.122.0010.2.0028:	10.000,00
3.3.90.93.00.2.04.00.20.606.0013.2.0039	ASSISTÊNCIA AO PRODUTOR RURAL	1.500.000 - RECURSOS NÃO VINCULADOS DE IMPOSTOS	20.000,00
		Total da Conta 3.3.90.93.00.2.04.00.20.606.0013.2.0039:	3.000,00
3.3.90.93.00.2.06.05.10.122.0003.2.0057	SECRETARIA MUNICIPAL DE SAÚDE	1.500.000 - RECURSOS NÃO VINCULADOS DE IMPOSTOS	3.000,00
		Total da Conta 3.3.90.93.00.2.06.05.10.122.0003.2.0057:	3.000,00



Conta da Despesa	Despesas	Fonte de Recurso	Valor
3.3.90.93.00.2.08.00.08.244.0007.2.0066	CENTRO DE REFERÊNCIA DA ASSISTÊNCIA SOCIAL/PAIF	1.500.000 - RECURSOS NÃO VINCULADOS DE IMPOSTOS	1.000,00
		Total da Conta 3.3.90.93.00.2.08.00.08.244.0007.2.0066:	1.000,00
3.3.93.39.00.2.04.00.15.542.0011.2.0035	MANUTENÇÃO DAS ATIVIDADES DA LIMPEZA PÚBLICA	1.500.000 - RECURSOS NÃO VINCULADOS DE IMPOSTOS	113.000,00
		Total da Conta 3.3.93.39.00.2.04.00.15.542.0011.2.0035:	113.000,00
3.3.93.39.00.2.06.02.10.302.0004.2.0051	ATENDIMENTO EM MAC E TRATAMENTO FORA DO DOMICILIO	1.500.000 - RECURSOS NÃO VINCULADOS DE IMPOSTOS	600.000,00
		Total da Conta 3.3.93.39.00.2.06.02.10.302.0004.2.0051:	600.000,00
4.4.71.70.00.2.06.02.10.302.0004.2.0049	REDE DE URGÊNCIA E EMERGÊNCIA-CISDESTE	1.500.000 - RECURSOS NÃO VINCULADOS DE IMPOSTOS	215,24
		Total da Conta 4.4.71.70.00.2.06.02.10.302.0004.2.0049:	215,24
4.4.90.30.00.2.02.00.04.122.0003.1.0079	CONSTRUÇÃO DE SEDE PARA CÂMARA MUNICIPAL	1.500.000 - RECURSOS NÃO VINCULADOS DE IMPOSTOS	226.681,98
		Total da Conta 4.4.90.30.00.2.02.00.04.122.0003.1.0079:	226.681,98
4.4.90.30.00.2.03.01.27.812.0012.1.0013	CONSTRUÇÃO DE CENTRO ESPORTIVO	1.500.000 - RECURSOS NÃO VINCULADOS DE IMPOSTOS	30.000,00
		Total da Conta 4.4.90.30.00.2.03.01.27.812.0012.1.0013:	30.000,00
4.4.90.30.00.2.04.00.15.452.0010.2.0034	MANUTENÇÃO DA ILUMINAÇÃO PÚBLICA	1.500.000 - RECURSOS NÃO VINCULADOS DE IMPOSTOS	20.000,00
		Total da Conta 4.4.90.30.00.2.04.00.15.452.0010.2.0034:	20.000,00
4.4.90.30.00.2.04.00.25.752.0011.1.0028	INSTALAÇÃO E CAPTAÇÃO DE ENERGIA SOLAR	1.751.000 - RECURSOS DA CONTRIBUIÇÃO PARA O CUSTEIO DO SERVIÇO DE ILUMINAÇÃO PÚBLICA - COSIP	50.000,00
		Total da Conta 4.4.90.30.00.2.04.00.25.752.0011.1.0028:	50.000,00
4.4.90.30.00.2.04.00.26.782.0017.1.0030	CONSTRUÇÃO E REFORMA DE PONTES	1.500.000 - RECURSOS NÃO VINCULADOS DE IMPOSTOS	0,00
		Total da Conta 4.4.90.30.00.2.04.00.26.782.0017.1.0030:	0,00
4.4.90.30.00.2.07.00.08.244.0018.1.0035	ÁREA DE INTEGRAÇÃO SÓCIO AMBIENTAL -CASA DO ABRAÇO	1.500.000 - RECURSOS NÃO VINCULADOS DE IMPOSTOS	100.000,00
		Total da Conta 4.4.90.30.00.2.07.00.08.244.0018.1.0035:	100.000,00
4.4.90.30.00.2.11.00.13.392.0009.1.0038	CONST. E MANUT. PARQUE PARA REALIZAÇÃO DE EVENTOS	1.500.000 - RECURSOS NÃO VINCULADOS DE IMPOSTOS	20.000,00
		Total da Conta 4.4.90.30.00.2.11.00.13.392.0009.1.0038:	20.000,00
4.4.90.51.00.1.01.00.01.031.0001.1.0001	MANUTENÇÃO DA CÂMARA MUNICIPAL	1.500.000 - RECURSOS NÃO VINCULADOS DE IMPOSTOS	50.000,00
		Total da Conta 4.4.90.51.00.1.01.00.01.031.0001.1.0001:	50.000,00
4.4.90.51.00.2.02.00.04.122.0003.1.0079	CONSTRUÇÃO DE SEDE PARA CÂMARA MUNICIPAL	1.500.000 - RECURSOS NÃO VINCULADOS DE IMPOSTOS	200.000,00
		Total da Conta 4.4.90.51.00.2.02.00.04.122.0003.1.0079:	200.000,00
4.4.90.51.00.2.03.00.12.122.0019.1.0004	MANUT. GARAGEM PARA TRANSPORTE DA EDUCAÇÃO BÁSICA	1.500.000 - RECURSOS NÃO VINCULADOS DE IMPOSTOS	100.000,00
		Total da Conta 4.4.90.51.00.2.03.00.12.122.0019.1.0004:	100.000,00
4.4.90.51.00.2.03.00.12.361.0019.1.0006	CONST. REF. AMPL. ESCOLA EDUCAÇÃO BÁSICA	1.500.000 - RECURSOS NÃO VINCULADOS DE IMPOSTOS	22.000,00
		Total da Conta 4.4.90.51.00.2.03.00.12.361.0019.1.0006:	22.000,00
4.4.90.51.00.2.03.01.27.812.0012.1.0012	REFORMA DO ESTÁDIO MUNICIPAL	1.570.000 - TRANSFERÊNCIAS DO GOVERNO FEDERAL REFERENTES A CONVÊNIOS E OUTROS REPASSES VINCULADOS À EDUCAÇÃO	850.000,00
		OUTROS REPASSES VINCULADOS À EDUCAÇÃO	108.000,00
		Total da Conta 4.4.90.51.00.2.03.01.27.812.0012.1.0012:	980.000,00
4.4.90.51.00.2.03.01.27.812.0012.1.0013	CONSTRUÇÃO DE CENTRO ESPORTIVO	1.500.000 - RECURSOS NÃO VINCULADOS DE IMPOSTOS	0,00
		Total da Conta 4.4.90.51.00.2.03.01.27.812.0012.1.0013:	150.000,00
		Total da Conta 4.4.90.51.00.2.03.01.27.812.0012.1.0012:	150.000,00
		Total da Conta 4.4.90.51.00.2.03.01.27.812.0012.1.0013:	350.000,00
		Total da Conta 4.4.90.51.00.2.03.01.27.812.0012.1.0013:	350.000,00



Conta da Despesa	Despesas	Fonte de Recurso	Valor
4.4.90.51.00.2.03.01.27.812.0012.1.0014	CONST. E RESTAURAÇÃO ESPAÇOS POLIESPORTIVO	1.500.000 - RECURSOS NÃO VINCULADOS DE IMPOSTOS	0,00
		1.700.000 - OUTRAS TRANSFERÊNCIAS DE CONVÊNIOS OU REPASSES DA UNIÃO	200.000,00
		Total da Conta 4.4.90.51.00.2.03.01.27.812.0012.1.0014:	200.000,00
4.4.90.51.00.2.04.00.04.122.0003.1.0044	CONSTRUTÇÃO DE PRÉDIO DA SEDE DA PREFEITURA	1.500.000 - RECURSOS NÃO VINCULADOS DE IMPOSTOS	0,00
		1.754.000 - RECURSOS DE OPERAÇÕES DE CRÉDITO	1.000.000,00
		Total da Conta 4.4.90.51.00.2.04.00.04.122.0003.1.0044:	1.000.000,00
4.4.90.51.00.2.04.00.15.451.0000.1.0044	OBRAS DE INFRAESTRUTURA URBANA	1.500.000 - RECURSOS NÃO VINCULADOS DE IMPOSTOS	0,00
		1.700.000 - OUTRAS TRANSFERÊNCIAS DE CONVÊNIOS OU REPASSES DA UNIÃO	250.000,00
		1.899.000 - OUTROS RECURSOS VINCULADO	4.000,00
		Total da Conta 4.4.90.51.00.2.04.00.15.451.0000.1.0044:	254.000,00
4.4.90.51.00.2.04.00.15.451.0010.1.0014	PAVIMEN. E CALÇAMENTO DE VIAS URBANAS	1.500.000 - RECURSOS NÃO VINCULADOS DE IMPOSTOS	0,00
		1.700.000 - OUTRAS TRANSFERÊNCIAS DE CONVÊNIOS OU REPASSES DA UNIÃO	1.000.000,00
		Total da Conta 4.4.90.51.00.2.04.00.15.451.0010.1.0016:	1.000.000,00
4.4.90.51.00.2.04.00.15.451.0010.1.0017	CONSTRUÇÃO E REFORMA DE PARQUES, PRAÇAS E JARDINS	1.500.000 - RECURSOS NÃO VINCULADOS DE IMPOSTOS	0,00
		1.700.000 - OUTRAS TRANSFERÊNCIAS DE CONVÊNIOS OU REPASSES DA UNIÃO	300.000,00
		Total da Conta 4.4.90.51.00.2.04.00.15.451.0010.1.0017:	300.000,00
4.4.90.51.00.2.04.00.15.452.0010.1.0018	EXTENSÃO DA REDE ELÉTRICA URBANA	1.500.000 - RECURSOS NÃO VINCULADOS DE IMPOSTOS	0,00
		1.751.000 - RECURSOS DA CONTRIBUIÇÃO PARA O CUSTEIO DO SERVIÇO DE ILUMINAÇÃO PÚBLICA - COSIP	100.000,00
		Total da Conta 4.4.90.51.00.2.04.00.15.452.0010.1.0018:	100.000,00
4.4.90.51.00.2.04.00.15.452.0010.1.0019	AMPLIAÇÃO E MELH. CEMITÉRIO E CAPELA MORTUÁRIA	1.500.000 - RECURSOS NÃO VINCULADOS DE IMPOSTOS	200.000,00
		1.501.000 - OUTROS RECURSOS NÃO VINCULADOS	9.380,00
		1.718.000 - AUXÍLIO FINANCEIRO - OUTORGA CRÉDITO TRIBUTÁRIO ICMS - ART. 5º, INCISO V, EC Nº 123/2022	85.620,00
		Total da Conta 4.4.90.51.00.2.04.00.15.452.0010.1.0019:	55.000,00
4.4.90.51.00.2.04.00.15.452.0010.2.0034	MANUTENÇÃO DA ILUMINAÇÃO PÚBLICA	1.500.000 - RECURSOS NÃO VINCULADOS DE IMPOSTOS	150.000,00
		1.751.000 - RECURSOS DA CONTRIBUIÇÃO PARA O CUSTEIO DO SERVIÇO DE ILUMINAÇÃO PÚBLICA - COSIP	23.128,00
		Total da Conta 4.4.90.51.00.2.04.00.15.452.0010.2.0034:	76.872,00
4.4.90.51.00.2.04.00.17.511.0011.1.0020	ESGOTAMENTO SANITÁRIO COMUNIDADE CONTENDAS	1.500.000 - RECURSOS NÃO VINCULADOS DE IMPOSTOS	100.000,00
		1.700.000 - OUTRAS TRANSFERÊNCIAS DE CONVÊNIOS OU REPASSES DA UNIÃO	0,00
		Total da Conta 4.4.90.51.00.2.04.00.17.511.0011.1.0020:	200.000,00
4.4.90.51.00.2.04.00.17.512.0011.1.0021	ESGOTAMENTO SANITÁRIO - BAIRRO PEDRA BRANCA	1.500.000 - RECURSOS NÃO VINCULADOS DE IMPOSTOS	0,00
		1.700.000 - OUTRAS TRANSFERÊNCIAS DE CONVÊNIOS OU REPASSES DA UNIÃO	100.000,00
		Total da Conta 4.4.90.51.00.2.04.00.17.512.0011.1.0021:	100.000,00
4.4.90.51.00.2.04.00.17.512.0011.1.0023	ESGOTAMENTO SANIÁRIO - CENTRO	1.500.000 - RECURSOS NÃO VINCULADOS DE IMPOSTOS	0,00
		1.700.000 - OUTRAS TRANSFERÊNCIAS DE CONVÊNIOS OU REPASSES DA UNIÃO	168.000,00
		1.759.005 - REPASSE TARIFÁRIO PARA OS FUNDOS MUNICIPAIS DE SANEAMENTO	32.000,00
		Total da Conta 4.4.90.51.00.2.04.00.17.512.0011.1.0023:	200.000,00
4.4.90.51.00.2.04.00.20.606.0011.1.0024	INFRA ESTRUTURA RURAL	1.500.000 - RECURSOS NÃO VINCULADOS DE IMPOSTOS	0,00
		1.700.000 - OUTRAS TRANSFERÊNCIAS DE CONVÊNIOS OU REPASSES DA UNIÃO	250.000,00
		Total da Conta 4.4.90.51.00.2.04.00.20.606.0011.1.0024:	250.000,00
4.4.90.51.00.2.04.00.22.661.0014.1.0027	CONSTRUÇÃO E REFORMA INST. DE GALPÕES INDUSTRIAIS	1.500.000 - RECURSOS NÃO VINCULADOS DE IMPOSTOS	0,00
		1.700.000 - OUTRAS TRANSFERÊNCIAS DE CONVÊNIOS OU REPASSES DA UNIÃO	120.000,00



Conta da Despesa	Despesas	Fonte de Recurso	Valor
4.4.90.51.00.2.04.00.25.752.0011.1.0023	INSTALAÇÃO E CAPTAÇÃO DE ENERGIA SOLAR	Total da Conta 4.4.90.51.00.2.04.00.22.661.0014.1.0027: 1.500.000 - RECURSOS NÃO VINCULADOS DE IMPOSTOS	120.000,00
4.4.90.51.00.2.04.00.26.782.0017.1.0033	CONSTRUÇÃO E REFORMA DE PONTES	1.749.000 - OUTRAS VINCULAÇÕES DE TRANSFERÊNCIAS Total da Conta 4.4.90.51.00.2.04.00.25.752.0011.1.0028: 1.500.000 - RECURSOS NÃO VINCULADOS DE IMPOSTOS	23.100,00 126.900,00 150.000,00 0,00
4.4.90.51.00.2.04.00.26.782.0017.1.0033	PROGRAMA DE MATA BURROS E BUEIRAS	1.700.000 - OUTRAS TRANSFERÊNCIAS DE CONVÊNIOS OU REPASSES DA UNIÃO Total da Conta 4.4.90.51.00.2.04.00.26.782.0017.1.0030: 1.500.000 - RECURSOS NÃO VINCULADOS DE IMPOSTOS	150.000,00 150.000,00 140.000,00 140.000,00
4.4.90.51.00.2.06.06.10.301.0004.1.0033	REFORMA E REESTRUTURAÇÃO DE UBS E POSTOS DE SAÚDE	Total da Conta 4.4.90.51.00.2.04.00.26.782.0017.1.0031: 1.500.000 - RECURSOS NÃO VINCULADOS DE IMPOSTOS	0,00
4.4.90.51.00.2.07.00.08.244.0018.1.0033	ÁREA DE INTEGRAÇÃO SÓCIO AMBIENTAL -CASA DO ABRAÇO	1.631.000 - TRANSFERÊNCIAS DO GOVERNO FEDERAL REFERENTES A CONVÊNIOS E OUTROS REPASSES VINCULADOS À SAÚDE Total da Conta 4.4.90.51.00.2.06.06.10.301.0004.1.0034: 1.500.000 - RECURSOS NÃO VINCULADOS DE IMPOSTOS	260.000,00 260.000,00 69.049,00 127.951,00
4.4.90.51.00.2.08.00.08.244.0007.1.0033	REFORMA E MANUTENÇÃO DO CRAS	1.704.000 - TRANSFERÊNCIA DA UNIÃO REFERENTE A ROYALTIES DO PETRÓLEO E GÁS NATURAL 1.710.010 - TRANSFERÊNCIA ESPECIAL DO ESTADO - ACORDO JUDICIAL DE REPARAÇÃO DOS IMPACTOS SOCIOECONÔMICOS E AMBI Total da Conta 4.4.90.51.00.2.07.00.08.244.0018.1.0035: 1.500.000 - RECURSOS NÃO VINCULADOS DE IMPOSTOS	53.000,00 250.000,00 60.000,00 60.000,00 0,00
4.4.90.51.00.2.09.00.16.482.0002.1.0033	CONSTRUIR E REFORMAR UNIDADES HABITACIONAIS	Total da Conta 4.4.90.51.00.2.08.00.08.244.0007.1.0036: 1.500.000 - RECURSOS NÃO VINCULADOS DE IMPOSTOS	100.000,00
4.4.90.51.00.2.11.00.13.392.0009.1.0033	CONST. E MANUT. PARQUE PARA REALIZAÇÃO DE EVENTOS	1.501.000 - OUTROS RECURSOS NÃO VINCULADOS 1.700.000 - OUTRAS TRANSFERÊNCIAS DE CONVÊNIOS OU REPASSES DA UNIÃO Total da Conta 4.4.90.51.00.2.09.00.16.482.0002.1.0037: 1.500.000 - RECURSOS NÃO VINCULADOS DE IMPOSTOS	260.000,00 360.000,00 59.000,00 2.000,00
4.4.90.51.00.2.11.00.13.392.0009.1.0047	CONSTRUÇÃO DE ARQUIBANCADA E PISTA DE ATLETISMO	1.706.000 - TRANSFERÊNCIA ESPECIAL DA UNIÃO 1.710.000 - TRANSFERÊNCIA ESPECIAL DOS ESTADOS Total da Conta 4.4.90.51.00.2.11.00.13.392.0009.1.0038: 1.500.000 - RECURSOS NÃO VINCULADOS DE IMPOSTOS	19.000,00 80.000,00 50.000,00 100.000,00
4.4.90.51.00.2.11.00.13.392.0009.2.0072	FUNDO MUNIC. PROTEÇÃO AO PATRIM. CULTURAL FUMPAÇ	1.700.000 - OUTRAS TRANSFERÊNCIAS DE CONVÊNIOS OU REPASSES DA UNIÃO Total da Conta 4.4.90.51.00.2.11.00.13.392.0009.1.0047: 1.500.000 - RECURSOS NÃO VINCULADOS DE IMPOSTOS	150.000,00 60.000,00 60.000,00 20.000,00
4.4.90.52.00.1.01.00.01.031.0001.2.0002	MANUTENÇÃO DAS ATIVIDADES DA CÂMARA	Total da Conta 4.4.90.51.00.2.11.00.13.392.0009.2.0072: 1.500.000 - RECURSOS NÃO VINCULADOS DE IMPOSTOS	20.000,00
4.4.90.52.00.2.01.00.04.122.0003.2.0004	DESENVOLVIMENTO DE ATIVIDADES DO GABINETE	Total da Conta 4.4.90.52.00.1.01.00.01.031.0001.2.0002: 1.500.000 - RECURSOS NÃO VINCULADOS DE IMPOSTOS	5.000,00
4.4.90.52.00.2.02.00.04.122.0003.1.0002	AQUISIÇÃO DE VEÍCULO PARA ADMINISTRAÇÃO	Total da Conta 4.4.90.52.00.2.01.00.04.122.0003.2.0004: 1.500.000 - RECURSOS NÃO VINCULADOS DE IMPOSTOS	5.000,00
4.4.90.52.00.2.02.00.04.123.0003.2.0010	SECRETARIA MUNICIPAL DE ADMINISTRAÇÃO	1.755.000 - RECURSOS DE ALIENAÇÃO DE BENS/ATIVOS - ADMINISTRAÇÃO DIRETA Total da Conta 4.4.90.52.00.2.02.00.04.122.0003.1.0002: 1.500.000 - RECURSOS NÃO VINCULADOS DE IMPOSTOS	93.672,11 26.327,89 120.000,00 3.000,00
4.4.90.52.00.2.02.00.04.123.0003.2.0010	SECRETARIA MUNICIPAL DE FINANÇAS	Total da Conta 4.4.90.52.00.2.02.00.04.122.0003.2.0007: 1.500.000 - RECURSOS NÃO VINCULADOS DE IMPOSTOS	3.000,00 4.000,00



Conta da Despesa	Despesas	Fonte de Recurso	Valor
4.4.90.52.00.2.02.00.06.181.0003.2.0012	CONVÊNIO COM A POLÍCIA MILITAR	Total da Conta 4.4.90.52.00.2.02.00.04.123.0003.2.0010: 1.500.000 - RECURSOS NÃO VINCULADOS DE IMPOSTOS	4.000,00
4.4.90.52.00.2.03.00.12.122.0019.2.0013	SECRETARIA MUNICIPAL DE EDUCAÇÃO E CULTURA	Total da Conta 4.4.90.52.00.2.02.00.06.181.0003.2.0012: 1.500.000 - RECURSOS NÃO VINCULADOS DE IMPOSTOS	3.000,00
4.4.90.52.00.2.03.00.12.361.0019.1.0005	AQU. VEÍCULO P/ TRANSPORTE ESCOLAR DA EDUC. BÁSICA	Total da Conta 4.4.90.52.00.2.03.00.12.122.0019.2.0013: 1.500.000 - RECURSOS NÃO VINCULADOS DE IMPOSTOS	3.000,00
4.4.90.52.00.2.03.00.12.361.0019.2.0015	MANUTENÇÃO DA EDUCAÇÃO BÁSICA - FUNDAMENTAL	1.570.000 - TRANSFERÊNCIAS DO GOVERNO FEDERAL REFERENTES A CONVÊNIO E OUTROS REPASSES VINCULADOS À EDUCAÇÃO Total da Conta 4.4.90.52.00.2.03.00.12.361.0019.1.0005: 1.500.000 - RECURSOS NÃO VINCULADOS DE IMPOSTOS	20.000,00
4.4.90.52.00.2.03.00.12.365.0019.1.0003	MÓVEIS E EQTOS. PARA ESCOLAS DA EDUCAÇÃO BÁSICA	1.550.000 - TRANSFERÊNCIA DO SALÁRIO-EDUCAÇÃO Total da Conta 4.4.90.52.00.2.03.00.12.361.0019.2.0015: 1.500.000 - RECURSOS NÃO VINCULADOS DE IMPOSTOS	5.000,00
4.4.90.52.00.2.03.01.24.722.0009.2.0025	REPETIDORAS DE SINAIS DE TV	Total da Conta 4.4.90.52.00.2.03.00.12.365.0019.1.0009: 1.500.000 - RECURSOS NÃO VINCULADOS DE IMPOSTOS	10.000,00
4.4.90.52.00.2.03.01.27.812.0012.2.0026	MANUTENÇÃO DO DESPORTO AMADOR	Total da Conta 4.4.90.52.00.2.03.01.24.722.0009.2.0025: 1.500.000 - RECURSOS NÃO VINCULADOS DE IMPOSTOS	200.000,00
4.4.90.52.00.2.03.01.27.813.0012.2.0027	CONSERVAÇÃO E MELHORIA DO CLUBE MUNICIPAL	Total da Conta 4.4.90.52.00.2.03.01.27.812.0012.2.0026: 1.500.000 - RECURSOS NÃO VINCULADOS DE IMPOSTOS	200.000,00
4.4.90.52.00.2.04.00.15.122.0010.2.0028	SECRETARIA MUNICIPAL DE OBRAS E DESENVOLVIMENTO	Total da Conta 4.4.90.52.00.2.03.01.27.813.0012.2.0027: 1.500.000 - RECURSOS NÃO VINCULADOS DE IMPOSTOS	3.000,00
4.4.90.52.00.2.04.00.15.452.0010.2.0033	MANUTENÇÃO DA FÁBRICA DE ARTEFATOS DE CIMENTO	Total da Conta 4.4.90.52.00.2.04.00.15.122.0010.2.0028: 1.500.000 - RECURSOS NÃO VINCULADOS DE IMPOSTOS	5.000,00
4.4.90.52.00.2.04.00.20.606.0013.1.0026	AQUISIÇÃO DE MÁQUINAS E IMPLEMENTOS AGRÍCOLAS	Total da Conta 4.4.90.52.00.2.04.00.15.452.0010.2.0033: 1.500.000 - RECURSOS NÃO VINCULADOS DE IMPOSTOS	30.000,00
4.4.90.52.00.2.04.00.20.606.0013.2.0039	ASSISTÊNCIA AO PRODUTOR RURAL	Total da Conta 4.4.90.52.00.2.04.00.20.606.0013.1.0026: 1.500.000 - RECURSOS NÃO VINCULADOS DE IMPOSTOS	354.448,00
4.4.90.52.00.2.04.00.26.782.0017.1.0029	AQUISIÇÃO DE MÁQUINAS, VEÍCULOS E EQUIPAMENTOS	Total da Conta 4.4.90.52.00.2.04.00.20.606.0013.2.0039: 1.500.000 - RECURSOS NÃO VINCULADOS DE IMPOSTOS	5.000,00
4.4.90.52.00.2.04.00.26.782.0017.2.0043	MANUTENÇÃO DE VEÍCULOS E MÁQUINAS	1.700.000 - OUTRAS TRANSFERÊNCIAS DE CONVÊNIO OU REPASSES DA UNIÃO Total da Conta 4.4.90.52.00.2.04.00.20.606.0013.1.0026: 1.500.000 - RECURSOS NÃO VINCULADOS DE IMPOSTOS	5.000,00
4.4.90.52.00.2.06.01.10.301.0004.2.0045	DESENVOLV. DAS ATIVIDADES DA ATENÇÃO BÁSICA	1.700.000 - RECURSOS NÃO VINCULADOS DE IMPOSTOS 1.749.000 - OUTRAS TRANSFERÊNCIAS DE CONVÊNIO OU REPASSES DA UNIÃO 1.755.000 - RECURSOS DE ALIENAÇÃO DE BENS/ATIVOS - ADMINISTRAÇÃO DIRETA Total da Conta 4.4.90.52.00.2.04.00.26.782.0017.1.0029: 1.500.000 - RECURSOS NÃO VINCULADOS DE IMPOSTOS	13.327,89
		1.500.000 - RECURSOS NÃO VINCULADOS DE IMPOSTOS	961.552,00
		1.601.000 - TRANSFERÊNCIAS FUNDO A FUNDO DE RECURSOS DO SUS PROVENIENTES DO GOVERNO FEDERAL - BLOCO DE ESTRUTURA	68.448,00
		1.621.000 - TRANSFERÊNCIAS FUNDO A FUNDO DE RECURSOS DO SUS PROVENIENTES DO GOVERNO ESTADUAL	56.672,11
		1.500.000 - RECURSOS NÃO VINCULADOS DE IMPOSTOS	1.100.000,00
		Total da Conta 4.4.90.52.00.2.06.01.10.301.0004.2.0045: 1.500.000 - RECURSOS NÃO VINCULADOS DE IMPOSTOS	15.000,00
		Total da Conta 4.4.90.52.00.2.06.02.10.302.0004.2.0050: 1.500.000 - RECURSOS NÃO VINCULADOS DE IMPOSTOS	15.000,00
		1.601.000 - TRANSFERÊNCIAS FUNDO A FUNDO DE RECURSOS DO SUS PROVENIENTES DO GOVERNO FEDERAL - BLOCO DE ESTRUTURA	4.000,00
		1.621.000 - TRANSFERÊNCIAS FUNDO A FUNDO DE RECURSOS DO SUS PROVENIENTES DO GOVERNO ESTADUAL	1.000,00
		1.500.000 - RECURSOS NÃO VINCULADOS DE IMPOSTOS	5.000,00
		Total da Conta 4.4.90.52.00.2.06.01.10.301.0004.2.0045: 1.500.000 - RECURSOS NÃO VINCULADOS DE IMPOSTOS	10.000,00
		Total da Conta 4.4.90.52.00.2.06.02.10.302.0004.2.0050: 1.500.000 - RECURSOS NÃO VINCULADOS DE IMPOSTOS	3.000,00
			3.000,00



Conta da Despesa	Despesas	Fonte de Recurso	Valor
4.4.90.52.00.2.06.03.10.305.0004.2.0051	MANUTENÇÃO DA VIGILÂNCIA EPIDEMIOLÓGICA	1.500.000 - RECURSOS NÃO VINCULADOS DE IMPOSTOS	0,00
		1.601.000 - TRANSFERÊNCIAS FUNDO A FUNDO DE RECURSOS DO SUS PROVENIENTES DO GOVERNO FEDERAL - BLOCO DE ESTRUTURA	5.000,00
		Total da Conta 4.4.90.52.00.2.06.03.10.305.0004.2.0054:	5.000,00
4.4.90.52.00.2.06.04.10.303.0004.2.0052	MANUTENÇÃO DAS ATIVIDADES DA FARMÁCIA DE TODOS	1.500.000 - RECURSOS NÃO VINCULADOS DE IMPOSTOS	5.000,00
		1.621.000 - TRANSFERÊNCIAS FUNDO A FUNDO DE RECURSOS DO SUS PROVENIENTES DO GOVERNO ESTADUAL	30.000,00
		Total da Conta 4.4.90.52.00.2.06.04.10.303.0004.2.0056:	35.000,00
4.4.90.52.00.2.06.05.10.122.0003.2.0057	SECRETARIA MUNICIPAL DE SAÚDE	1.500.000 - RECURSOS NÃO VINCULADOS DE IMPOSTOS	3.000,00
		Total da Conta 4.4.90.52.00.2.06.05.10.122.0003.2.0057:	3.000,00
4.4.90.52.00.2.06.06.10.301.0004.1.0003	AQUISIÇÃO DE VEÍCULOS E EQUIPAMENTOS PARA A SAÚDE	1.500.000 - RECURSOS NÃO VINCULADOS DE IMPOSTOS	0,00
		1.621.000 - TRANSFERÊNCIAS FUNDO A FUNDO DE RECURSOS DO SUS PROVENIENTES DO GOVERNO ESTADUAL	30.000,00
		1.631.000 - TRANSFERÊNCIAS DO GOVERNO FEDERAL REFERENTES A CONVENIOS E OUTROS REPASSES VINCULADOS A SAÚDE	400.000,00
		Total da Conta 4.4.90.52.00.2.06.06.10.301.0004.1.0033:	430.000,00
4.4.90.52.00.2.07.00.08.122.0006.2.0058	SECRETARIA MUNICIPAL DE ASSISTENCIA SOCIAL	1.500.000 - RECURSOS NÃO VINCULADOS DE IMPOSTOS	3.000,00
		Total da Conta 4.4.90.52.00.2.07.00.08.122.0006.2.0058:	3.000,00
4.4.90.52.00.2.07.01.08.243.0007.2.0061	ATENDIMENTO À CRIANÇA E AO ADOLESCENTE	1.500.000 - RECURSOS NÃO VINCULADOS DE IMPOSTOS	3.000,00
		Total da Conta 4.4.90.52.00.2.07.01.08.243.0007.2.0061:	3.000,00
4.4.90.52.00.2.08.00.08.244.0007.1.0003	REFORMA E MANUTENÇÃO DO CRAS	1.500.000 - RECURSOS NÃO VINCULADOS DE IMPOSTOS	3.000,00
		1.660.000 - TRANSFERÊNCIA DE RECURSOS DO FUNDO NACIONAL DE ASSISTÊNCIA SOCIAL - FNAS	24.928,00
		Total da Conta 4.4.90.52.00.2.08.00.08.244.0007.1.0036:	72,00
4.4.90.52.00.2.08.00.08.244.0007.2.0066	CENTRO DE REFERÊNCIA DA ASSISTÊNCIA SOCIAL/PAIF	1.500.000 - RECURSOS NÃO VINCULADOS DE IMPOSTOS	25.000,00
		Total da Conta 4.4.90.52.00.2.08.00.08.244.0007.2.0066:	5.000,00
4.4.90.61.00.2.02.00.12.122.0003.1.0003	AQUIS. DE TERRENO E CONSTRUÇÃO DE PRÉDIOS PÚBLICOS	1.500.000 - RECURSOS NÃO VINCULADOS DE IMPOSTOS	5.000,00
		Total da Conta 4.4.90.61.00.2.02.00.12.122.0003.1.0003:	66.752,78
4.4.90.61.00.2.07.00.08.244.0018.1.0035	ÁREA DE INTEGRAÇÃO SÓCIO AMBIENTAL -CASA DO ABRAÇO	1.500.000 - RECURSOS NÃO VINCULADOS DE IMPOSTOS	33.247,22
		Total da Conta 4.4.90.61.00.2.07.00.08.244.0018.1.0035:	100.000,00
4.6.90.71.00.2.02.00.28.841.0000.9.0003	AMORTIZAÇÃO DA DÍVIDA COM A COPASA	1.500.000 - RECURSOS NÃO VINCULADOS DE IMPOSTOS	100.000,00
		Total da Conta 4.6.90.71.00.2.02.00.28.841.0000.9.0003:	11.155,32
4.6.90.71.00.2.02.00.28.843.0000.9.0004	AMORTIZAÇÃO DA DÍVIDA JUNTO AO INSS	1.500.000 - RECURSOS NÃO VINCULADOS DE IMPOSTOS	11.155,32
		Total da Conta 4.6.90.71.00.2.02.00.28.843.0000.9.0004:	211.843,04
4.6.90.71.00.2.04.00.26.782.0000.9.0007	AMORTIZAÇÃO DE DÍVIDA - PROGRAMA FINISA	1.500.000 - RECURSOS NÃO VINCULADOS DE IMPOSTOS	211.843,04
		Total da Conta 4.6.90.71.00.2.04.00.26.782.0000.9.0007:	82.654,92
9.9.99.99.00.2.02.00.99.999.9999.9.0006	RESERVA DE CONTINGÊNCIA	1.500.000 - RECURSOS NÃO VINCULADOS DE IMPOSTOS	82.654,92
		Total da Conta 9.9.99.99.00.2.02.00.99.999.9999.9.0006:	150.000,00
		Total Geral:	35.507.731,60



Conta	Nome	Orçamento	Destinacao	%	R\$
1.1.1.2.50.0.1.99.00.00	IMPOSTO SOBRE A PROPRIEDADE PREDIAL E TERRITORIAL URBANA - PRINCIPAL	169.863,09	1.500.000	100,00	169.863,09
1.1.1.2.50.0.2.99.00.00	IMPOSTO SOBRE A PROPRIEDADE PREDIAL E TERRITORIAL URBANA - MULTAS E JUROS	528,12	1.500.000	100,00	528,12
1.1.1.2.50.0.3.99.00.00	IMPOSTO SOBRE A PROPRIEDADE PREDIAL E TERRITORIAL URBANA - DÍVIDA ATIVA	22.873,37	1.500.000	100,00	22.873,37
1.1.1.2.50.0.4.99.00.00	IMPOSTO SOBRE A PROPRIEDADE PREDIAL E TERRIT URBANA - DÍVIDA ATIVA - MULTAS E JUROS	6.685,29	1.500.000	100,00	6.685,29
1.1.1.2.53.0.1.99.00.00	IMPOSTO SOBRE TRANSMISSÃO BENS IMÓVEIS (ITBI) - PRINCIPAL	70.767,71	1.500.000	100,00	70.767,71
1.1.1.3.03.1.1.99.00.00	IMPOSTO SOBRE A RENDA - RETIDO NA FONTE - TRABALHO - PRINCIPAL	412.015,03	1.500.000	100,00	412.015,03
1.1.1.3.03.4.1.99.00.00	IMPOSTO SOBRE A RENDA - RETIDO NA FONTE - OUTROS RENDIMENTOS - PRINCIPAL	11.674,65	1.500.000	100,00	11.674,65
1.1.1.4.51.1.1.99.00.00	IMPOSTO SOBRE SERVIÇOS DE QUALQUER NATUREZA - ISSQN - PRINCIPAL	611.514,99	1.500.000	100,00	611.514,99
1.1.1.4.51.1.2.99.00.00	IMPOSTO SOBRE SERVIÇOS DE QUALQUER NATUREZA - ISSQN - MULTAS E JUROS	43,41	1.500.000	100,00	43,41
1.1.1.4.51.1.3.99.00.00	IMPOSTO SOBRE SERVIÇOS DE QUALQUER NATUREZA - ISSQN - DIVIDA ATIVA	2.171,36	1.500.000	100,00	2.171,36
1.1.1.4.51.1.4.99.00.00	IMPOSTO SOBRE SERVIÇOS DE QUALQUER NATUREZA - ISSQN - DÍVIDA ATIVA - MULTAS E JUROS	424,76	1.500.000	100,00	424,76
1.1.2.1.01.0.1.01.00.00	TAXA DE LICENÇA PARA EXECUÇÃO DE OBRAS	814,94	1.501.000	100,00	814,94
1.1.2.1.01.0.1.02.00.00	TAXA DE LICENÇA PARA FUNC.DE ESTAB. COMERCIAL, IND. E SERVIÇOS	10.838,11	1.501.000	100,00	10.838,11
1.1.2.1.01.0.2.01.00.00	TAXA DE LICENÇA PARA EXECUÇÃO DE OBRAS - MULTAS E JUROS	78,36	1.501.000	100,00	78,36
1.1.2.2.01.0.1.01.00.00	TAXA DE LIMPEZA PÚBLICA	10.138,26	1.501.000	100,00	10.138,26
1.1.2.2.01.0.1.02.00.00	TAXA DE CONSERVAÇÃO DE CALÇAMENTO	12.364,08	1.501.000	100,00	12.364,08
1.1.2.2.01.0.1.04.00.00	TAXA DE ESGOTO	31.924,97	1.501.000	100,00	31.924,97
1.1.2.2.01.0.1.05.00.00	TAXA DE CEMITÉRIO	5.473,44	1.501.000	100,00	5.473,44
1.1.2.2.01.0.1.06.00.00	EXPEDIENTE E EMOLUMENTOS	39.087,49	1.501.000	100,00	39.087,49
1.1.2.2.01.0.1.50.00.00	TAXA DE AVERBAÇÃO - PRINCIPAL	47,46	1.501.000	100,00	47,46
1.1.2.2.01.0.1.99.00.00	TAXAS PELA PRESTAÇÃO DE SERVIÇOS EM GERAL - PRINCIPAL	7.371,47	1.501.000	100,00	7.371,47
1.1.2.2.01.0.2.06.00.00	EXPEDIENTE E EMOLUMENTOS - MULTAS E JUROS	27,60	1.501.000	100,00	27,60
1.1.2.2.01.0.2.99.00.00	TAXAS PELA PRESTAÇÃO DE SERVIÇOS EM GERAL - MULTAS E JUROS	1,04	1.501.000	100,00	1,04
1.2.4.1.50.0.1.99.00.00	CONTRIBUIÇÃO PARA O CUSTEIO DO SERVIÇO DE ILUMINAÇÃO PÚBLICA - PRINCIPAL	255.425,00	1.751.000	100,00	255.425,00
1.3.1.1.01.1.1.50.00.00	ALUGUEL DE TRATOR AGRÍCOLA	22.000,00	1.501.000	100,00	22.000,00
1.3.1.1.02.0.1.99.00.00	CONCESSÃO, PERMISSÃO, AUTORIZAÇÃO OU CESSÃO DO DIREITO DE USO DE BENS IMÓVEIS PÚBLICOS - PRINCIPAL	4.000,00	1.501.000	100,00	4.000,00
1.3.2.1.01.0.1.01.06.00	REMUN.DEPOSITOS PTE - FONTE 576.001	10.000,00	1.576.001	100,00	10.000,00
1.3.2.1.01.0.1.01.16.00	REMUN.DEPOSITOS C.I.D.E. - FONTE 750.000	1.000,00	1.750.000	100,00	1.000,00
1.3.2.1.01.0.1.01.17.00	REMUN.DEPOSITOS CONTRIB. CUSTEIO SERV.ILUM.PÚBLICA(COSIP) - FONTE 751.000	21.000,00	1.751.000	100,00	21.000,00
1.3.2.1.01.0.1.01.18.00	REMUN.DEPOSITOS TRANSF.FUNDEB - IMPOSTOS E TRANSF. IMPOSTOS - FONTE 540.000	45.000,00	1.540.000	100,00	45.000,00
1.3.2.1.01.0.1.01.22.00	REMUN.DEPOSITOS TRANSF. UNIÃO CONV. VINC. EDUCAÇÃO - FONTE 570.000	134.000,00	1.570.000	100,00	134.000,00
1.3.2.1.01.0.1.01.24.00	REMUN.DEPOSITOS TRANSF. UNIÃO CONV. OUTROS - FONTE 700.000	840.000,00	1.700.000	100,00	840.000,00
1.3.2.1.01.0.1.01.29.00	REMUN.DEPOSITOS F.N.A.S. - FONTE 660.000	3.000,00	1.660.000	100,00	3.000,00
1.3.2.1.01.0.1.01.44.00	REMUN.DEPOSITOS TRANSF.REC. FNDE REF. PNAE - FONTE 552.000	2.000,00	1.552.000	100,00	2.000,00
1.3.2.1.01.0.1.01.45.00	REMUN.DEPOSITOS TRANSF.REC. FNDE REF. PNATE - FONTE 553.000	4.000,00	1.553.000	100,00	4.000,00
1.3.2.1.01.0.1.01.46.00	REMUN.DEPOSITOS OUTRAS TRANSF. REC. DO FNDE - FONTE 569.000	1.000,00	1.569.000	100,00	1.000,00
1.3.2.1.01.0.1.01.47.00	REMUN.DEPOSITOS TRANSF.DO SALÁRIO EDUCAÇÃO - FONTE 550.000	53.000,00	1.550.000	100,00	53.000,00
1.3.2.1.01.0.1.01.53.00	REMUN.DEPOSITOS TRANSF. UNIÃO ESTRUTURAÇÃO SUS - FONTE 601.000	6.000,00	1.601.000	100,00	6.000,00
1.3.2.1.01.0.1.01.54.00	REMUN.DEPOSITOS OUTRAS RECURSOS VINC. À SAÚDE - FONTE 659.000	18.000,00	1.659.000	100,00	18.000,00
1.3.2.1.01.0.1.01.55.00	REMUN.DEPOSITOS TRANSF.REC.FUNDO EST. DE SAÚDE - FONTE 621.000	197.000,00	1.621.000	100,00	197.000,00
1.3.2.1.01.0.1.01.56.00	REMUN.DEPOSITOS FEAS - FONTE 661.000	2.000,00	1.661.000	100,00	2.000,00
1.3.2.1.01.0.1.01.59.00	REMUN.DEPOSITOS TRANSF. UNIÃO MANUTENÇÃO SUS - FONTE 600.000	75.000,00	1.600.000	100,00	75.000,00
1.3.2.1.01.0.1.01.64.00	REMUN.DEPOSITOS TRANSF. ESPECIAL DA UNIÃO - FONTE 706.000	2.000,00	1.706.000	100,00	2.000,00
1.3.2.1.01.0.1.01.65.00	REMUN.DEPOSITOS OUTROS RECURSOS VINCULADOS - FONTE 899.000	4.000,00	1.899.000	100,00	4.000,00
1.3.2.1.01.0.1.01.68.00	REMUN.DEPOSITOS TRANSF ESPECIAL ESTADO - ACORDO BRUMADINHO - FONTE 710.010	53.000,00	1.710.010	100,00	53.000,00
1.3.2.1.01.0.1.01.69.00	REMUN.DEPOSITOS EMENDAS ESPECIAIS ESTADO - FONTE 710.000	19.000,00	1.710.000	100,00	19.000,00
1.3.2.1.01.0.1.01.71.00	REMUN.DEPOSITOS TRANSF ESTADO CONV. EDUCAÇÃO - FONTE 571.000	108.000,00	1.571.000	100,00	108.000,00



Conta	Nome	Orçamento	Destinacao	%	R\$
1.3.2.1.01.0.1.01.92.00	REMUN.DEPOSITOS ALIENAÇÃO DE BENS/ATIVOS - ADMINISTRAÇÃO DIRETA - FONTE 755.000	23.000,00	1.755.000	100,00	23.000,00
1.3.2.1.01.0.1.02.99.00	REMUN.DEPOSITOS RECURSOS NÃO VINCULADOS DE IMPOSTOS - FONTE 500.000	617.030,00	1.500.000	100,00	617.030,00
1.7.1.1.51.1.1.99.00.00	COTA-PARTE DO FUNDO DE PARTICIPAÇÃO DOS MUNICÍPIOS - FPM - COTA MENSAL - PRINCIPAL	16.000.000,00	1.500.000	100,00	16.000.000,00
1.7.1.1.51.2.1.99.00.00	COTA-PARTE DO FUNDO DE PARTICIPAÇÃO DOS MUNICÍPIOS - FPM - COTAS EXTRAORDINÁRIAS - PRINCIPAL	1.457.968,00	1.500.000	100,00	1.457.968,00
1.7.1.1.52.0.1.99.00.00	COTA-PARTE DO IMPOSTO SOBRE A PROPRIEDADE TERRITORIAL RURAL - ITR - PRINCIPAL	8.000,00	1.500.000	100,00	8.000,00
1.7.1.2.52.4.1.99.00.00	COTA-PARTE DO FUNDO ESPECIAL DO PETRÓLEO - FEP - PRINCIPAL	382.000,00	1.704.000	100,00	382.000,00
1.7.1.2.99.0.1.01.00.00	CESSÃO ONEROSA DO PRÉ-SAL	195.348,00	1.749.000	100,00	195.348,00
1.7.1.3.50.1.1.01.00.00	PROGRAMA DE INFORMATIZAÇÃO DA APS	27.000,00	1.600.000	100,00	27.000,00
1.7.1.3.50.1.1.02.00.00	INCENTIVO PARA AÇÕES ESTRATÉGICAS	4.800,00	1.600.000	100,00	4.800,00
1.7.1.3.50.1.1.03.00.00	INCENTIVO FINANCEIRO DA APS - DESEMPENHO	38.000,00	1.600.000	100,00	38.000,00
1.7.1.3.50.1.1.04.00.00	INCENTIVO FINANCEIRO DA APS - CAPTAÇÃO PONDERADA	280.000,00	1.600.000	100,00	280.000,00
1.7.1.3.50.1.1.05.00.00	AGENTE COMUNITÁRIO DE SAÚDE	92.000,00	1.600.000	100,00	92.000,00
1.7.1.3.50.1.1.06.00.00	CV19 - CORONAVIRUS (COVID-19)	236.000,00	1.600.000	100,00	236.000,00
1.7.1.3.50.3.1.02.00.00	ASSISTÊNCIA FINANCEIRA PARA AGENTES DE COMBATE ÀS ENDEMIAS	74.000,00	1.600.000	100,00	74.000,00
1.7.1.3.50.3.1.03.00.00	INCENTIVO FINANCEIRO PARA A VIGILÂNCIA EM SAÚDE - DESPESAS DIVERSAS	28.000,00	1.600.000	100,00	28.000,00
1.7.1.3.50.4.1.01.00.00	PROM.ASSIST. FARMACÊUTICA E INSUMOS ESTRAT. AT.BÁSICA EM SAÚDE	20.000,00	1.600.000	100,00	20.000,00
1.7.1.3.50.4.1.02.00.00	CV19 - CORONAVIRUS (COVID-19)	3.000,00	1.600.000	100,00	3.000,00
1.7.1.3.50.5.1.01.00.00	IMPLEMENTAÇÃO DA SEGURANÇA ALIMENTAR E NUTRICIONAL NA SAÚDE	13.000,00	1.600.000	100,00	13.000,00
1.7.1.3.50.5.1.99.00.00	TRANSF RECURSOS BLOCO MANUT DAS AÇÕES E SERVIÇOS PÚBLICOS DE SAÚDE - GESTÃO DO SUS - PRINCIPAL	1.000,00	1.600.000	100,00	1.000,00
1.7.1.4.50.0.1.99.00.00	TRANSFERÊNCIAS DO SALÁRIO-EDUCAÇÃO - PRINCIPAL	203.000,00	1.550.000	100,00	203.000,00
1.7.1.4.52.0.1.99.00.00	TRANSFERÊNCIAS REFERENTES AO PROGRAMA NACIONAL DE ALIMENTAÇÃO ESCOLAR - PNAE - PRINCIPAL	109.000,00	1.552.000	100,00	109.000,00
1.7.1.4.53.0.1.99.00.00	TRANSF. REF. PROGR. NAC. APOIO AO TRANSP.ESCOLAR - PNATE - PRINCIPAL	8.900,00	1.553.000	100,00	8.900,00
1.7.1.6.50.0.1.02.00.00	TRANSFERÊNCIAS FNAS - RECURSOS IGD - BOLSA FAMILIA	1.600,00	1.660.000	100,00	1.600,00
1.7.1.6.50.0.1.13.00.00	TRANSFERÊNCIAS FNAS - RECURSOS IGD - PROGRAMA AUXÍLIO BRASIL	28.000,00	1.660.000	100,00	28.000,00
1.7.1.6.50.0.1.50.00.00	COMPONENTE - PBFI	39.000,00	1.660.000	100,00	39.000,00
1.7.1.6.50.0.1.99.00.00	TRANSFERÊNCIAS DE RECURSOS DO FUNDO NACIONAL DE ASSISTÊNCIA SOCIAL - FNAS - PRINCIPAL	6.700,00	1.660.000	100,00	6.700,00
1.7.1.9.58.0.1.99.00.00	TRANSFERÊNCIA OBRIGATORIA DECORRENTE DA LEI COMPLEMENTAR N° 176/2020 (LEI KANDIR) - PRINCIPAL	33.700,00	1.501.000	100,00	33.700,00
1.7.1.9.61.0.1.99.00.00	AUXÍLIO FINANCEIRO - OUTORGA CRÉDITO TRIBUTÁRIO ICMS - ART. 5º, INCISO V, EC N° 123/2022 - PRINCIPAL	55.000,00	1.718.000	100,00	55.000,00
1.7.2.1.50.0.1.99.00.00	COTA-PARTE DO ICMS - PRINCIPAL	4.089.000,00	1.500.000	100,00	4.089.000,00
1.7.2.1.51.0.1.99.00.00	COTA-PARTE DO IPVA - PRINCIPAL	473.000,00	1.500.000	100,00	473.000,00
1.7.2.1.52.0.1.99.00.00	COTA-PARTE DO IPI - MUNICÍPIOS - PRINCIPAL	46.000,00	1.500.000	100,00	46.000,00
1.7.2.1.53.0.1.99.00.00	COTA-PARTE DA CONTRIBUIÇÃO DE INTERVENÇÃO NO DOMÍNIO ECONÔMICO - PRINCIPAL	7.800,00	1.750.000	100,00	7.800,00
1.7.2.3.50.0.1.99.00.00	TRANSF DE RECURSOS DO ESTADO PARA SISTEMA ÚNICO DE SAÚDE - SUS - PRINCIPAL	721.825,00	1.621.000	100,00	721.825,00
1.7.2.9.51.0.1.01.00.00	TRANSF. FEAS PISO MINEIRO	70.000,00	1.661.000	100,00	70.000,00
1.7.2.9.52.0.1.01.00.00	PROGRAMA DE TRANSPORTE ESCOLAR - PTE	83.000,00	1.576.001	100,00	83.000,00
1.7.2.9.99.0.1.03.00.00	TRANSFERÊNCIAS DOS ESTADOS PARA DEFESA CIVIL	131.000,00	1.501.000	100,00	131.000,00
1.7.5.1.50.0.1.99.00.00	TRANSF REC FUNDO DE MANUT E DESENV EDUC BÁSICA E DE VALOR. PROF. DA EDUC - FUNDEB	4.109.077,00	1.540.000	100,00	4.109.077,00
1.7.5.9.99.0.1.51.00.00	TRANSFERÊNCIAS PARA O FUNDO MUNICIPAL DE SANEAMENTO BÁSICO	32.000,00	1.759.005	100,00	32.000,00
2.1.1.2.54.0.1.99.00.00	OPERAÇÕES DE CRÉDITO INTERNAS PARA PROGRAMAS DE MODERNIZAÇÃO DA ADMINISTRAÇÃO PÚBLICA - PRINCIPAL	1.000.000,00	1.754.000	100,00	1.000.000,00
2.2.1.3.01.0.1.99.00.00	ALIENAÇÃO DE BENS MÓVEIS E SEMOVENTES - PRINCIPAL	60.000,00	1.755.000	100,00	60.000,00
2.4.2.2.99.0.1.99.00.00	OUTRAS TRANSF CONVÊNIOS DOS ESTADOS E DF E DE SUAS ENTIDADES - PRINCIPAL	5.500.000,00	1.701.000	100,00	5.500.000,00
9.5.1.7.1.1.51.1.1.99.00.00	FUNDEB COTA-PARTE DO FUNDO DE PARTICIPAÇÃO DOS MUNICÍPIOS - FPM - COTA MENSAL - PRINCIPAL	3.182.794,40	1.500.000	100,00	-3.182.794,40
9.5.1.7.1.1.52.0.1.99.00.00	FUNDEB COTA-PARTE DO IMPOSTO SOBRE A PROPRIEDADE TERRITORIAL RURAL - ITR - PRINCIPAL	1.633,40	1.500.000	100,00	-1.633,40
9.5.1.7.2.1.50.0.1.99.00.00	FUNDEB COTA-PARTE DO ICMS - PRINCIPAL	817.845,20	1.500.000	100,00	-817.845,20
9.5.1.7.2.1.51.0.1.99.00.00	FUNDEB COTA-PARTE DO IPVA - PRINCIPAL	94.662,80	1.500.000	100,00	-94.662,80
9.5.1.7.2.1.52.0.1.99.00.00	FUNDEB COTA-PARTE DO IPI - MUNICÍPIOS - PRINCIPAL	9.234,60	1.500.000	100,00	-9.234,60
TOTAL					35.507.731,60



Recetas

Instituição
 Grupo Destinação
 Especificação da Destinação
 Detalhamento da Destinação
Código Recetas

Despesas

Valor
Projeto/Atividade

Valor

Totai: 1 - 1.500.000

0,00

1.200.000,00

Instituição
 Grupo Destinação
 Especificação da Destinação
 Detalhamento da Destinação

Sub-Totai: 1

0,00

1.200.000,00

Código Recetas

Valor Projeto/Atividade

Valor

1.1.1.2.50.0.1.99.00.00-IMPPOSTO SOBRE A PROPRIEDADE PREDIAL E TERRITORIAL URBANA - PRINCIPAL
 1.1.1.2.50.0.2.99.00.00-IMPPOSTO SOBRE A PROPRIEDADE PREDIAL E TERRITORIAL URBANA - MULTAS E JUROS
 1.1.1.2.50.0.3.99.00.00-IMPPOSTO SOBRE A PROPRIEDADE PREDIAL E TERRITORIAL URBANA - DÍVIDA ATIVA
 1.1.1.2.50.0.4.99.00.00-IMPPOSTO SOBRE A PROPRIEDADE PREDIAL E TERRIT URBANA - DÍVIDA ATIVA - MULTAS E JUROS
 1.1.1.2.53.0.1.99.00.00-IMPPOSTO SOBRE TRANSMISSÃO BENS IMÓVEIS (ITBI) - PRINCIPAL
 1.1.1.3.03.1.1.99.00.00-IMPPOSTO SOBRE A RENDA - RETIDO NA FONTE - TRABALHO - PRINCIPAL
 1.1.1.3.03.4.1.99.00.00-IMPPOSTO SOBRE A RENDA - RETIDO NA FONTE - OUTROS RENDIMENTOS - PRINCIPAL
 1.1.1.4.51.1.1.99.00.00-IMPPOSTO SOBRE SERVIÇOS DE QUALQUER NATUREZA - ISSQN - PRINCIPAL
 1.1.1.4.51.1.2.99.00.00-IMPPOSTO SOBRE SERVIÇOS DE QUALQUER NATUREZA - ISSQN - MULTAS E JUROS
 1.1.1.4.51.1.3.99.00.00-IMPPOSTO SOBRE SERVIÇOS DE QUALQUER NATUREZA - ISSQN - DÍVIDA ATIVA
 1.1.1.4.51.1.4.99.00.00-IMPPOSTO SOBRE SERVIÇOS DE QUALQUER NATUREZA - ISSQN - DÍVIDA ATIVA - MULTAS E JUROS
 1.3.2.1.01.0.1.02.99.00-REMUJN.DEPOSITOS RECURSOS NÃO VINCULADOS DE IMPOSTOS - FONTE 500.000
 1.7.1.1.51.1.1.99.00.00-COTA-PARTE DO FUNDO DE PARTICIPAÇÃO DOS MUNICÍPIOS - FPM - COTA MENSAL - PRINCIPAL
 1.7.1.1.51.2.1.99.00.00-COTA-PARTE DO FUNDO DE PARTICIPAÇÃO DOS MUNICÍPIOS - FPM - COTA COTAS EXTRAORDINÁRIAS - PRINCIPAL
 1.7.1.1.52.0.1.99.00.00-COTA-PARTE DO IMPOSTO SOBRE A PROPRIEDADE TERRITORIAL RURAL - ITR - PRINCIPAL
 1.7.2.1.50.0.1.99.00.00-COTA-PARTE DO ICMS - PRINCIPAL
 1.7.2.1.51.0.1.99.00.00-COTA-PARTE DO IPVA - PRINCIPAL
 1.7.2.1.52.0.1.99.00.00-COTA-PARTE DO IPI - MUNICÍPIOS - PRINCIPAL

169.863,09 9.1-CUMPRIMENTO DE SENTENÇAS JUDICIAIS
 528,12 1.2-AQUISIÇÃO DE VEÍCULO PARA ADMINISTRAÇÃO
 22.873,37 9.2-PAGAMENTO A INATIVOS E PENSIONISTAS
 6.885,29 9.3-AMORTIZAÇÃO DA DÍVIDA COM A COPASA
 70.767,71 1.3-AQUIS. DE TERRENO E CONSTRUÇÃO DE PRÉDIOS PÚBLICOS
 412.015,03 9.4-AMORTIZAÇÃO DA DÍVIDA JUNTO AO INSS
 11.674,65 2.4-DESENVOLVIMENTO DE ATIVIDADES DO GABINETE
 611.514,99 1.4-MANUT. GARAGEM PARA TRANSPORTE DA EDUCAÇÃO BÁSICA
 43,41 1.5-AQU. VEÍCULO P/ TRANSPORTE ESCOLAR DA EDUC. BÁSICA
 2.171,36 9.5-CONTRIBUIÇÕES AO PASEP
 424,76 2.5-PAGAMENTO DE AGENTES POLITICOS
 617.030,00 1.6-CONST. REF. AMPL. ESCOLA EDUCAÇÃO BÁSICA
 16.000.000,00 2.6-CONTRIBUIÇÃO A A.M.M.
 1.457.968,00 9.6-RESEERVA DE CONTINGÊNCIA
 8.000,00 9.7-AMORTIZAÇÃO DE DÍVIDA - PROGRAMA FINISA
 4.089.000,00 2.7-SECRETARIA MUNICIPAL DE ADMINISTRAÇÃO
 473.000,00 9.8-AMORTIZAÇÃO DE FINANCIAMENTO - BDMG
 46.000,00 2.8-REGULARIZAÇÃO DE DESPESAS EXERCÍCIO ANTERIOR

123.000,00
 93.672,11
 21.000,00
 11.155,32
 66.752,78
 211.843,04
 557.400,00
 100.000,00
 20.000,00
 269.500,00
 292.000,00
 22.000,00
 10.200,00
 150.000,00
 121.654,92
 1.336.000,00
 120.000,00
 20.000,00



Receitas

9.5.1.7.1.1.51.1.1.99.00.00-FUNDEB COTA-PARTE DO FUNDO DE PARTICIPAÇÃO DOS MUNICÍPIOS - FPM - COTA MENSAL - PRINCIPAL
9.5.1.7.1.1.52.0.1.99.00.00-FUNDEB COTA-PARTE DO IMPOSTO SOBRE A PROPRIEDADE TERRITORIAL RURAL - ITR - PRINCIPAL
9.5.1.7.2.1.50.0.1.99.00.00-FUNDEB COTA-PARTE DO ICMS - PRINCIPAL
9.5.1.7.2.1.51.0.1.99.00.00-FUNDEB COTA-PARTE DO IPVA - PRINCIPAL
9.5.1.7.2.1.52.0.1.99.00.00-FUNDEB COTA-PARTE DO IPI - MUNICÍPIOS - PRINCIPAL

Despesas

-3.182.794,40	2.9-CONTRIBUIÇÕES À C.N.M.	10.800,00
-1.693,40	1.9-MÓVEIS E EQTOS. PARA ESCOLAS DA EDUCAÇÃO BÁSICA	200.000,00
-817.845,20	2.10-SECRETARIA MUNICIPAL DE FINANÇAS	185.120,00
-94.662,80	2.11-CONVENIO COM A POLICIA CIVIL	3.000,00
-9.234,60	2.12-CONVENIO COM A POLICIA MILITAR	41.000,00
	1.13-CONSTRUÇÃO DE CENTRO ESPORTIVO	380.000,00
	2.13-SECRETARIA MUNICIPAL DE EDUCAÇÃO E CULTURA	373.000,00
	2.14-TRANSPORTE DO ESCOLAR DA EDUCAÇÃO BÁSICA	328.600,00
	2.15-MANUTENÇÃO DA EDUCAÇÃO BÁSICA - FUNDAMENTAL	552.601,79
	1.17-CONSTRUÇÃO E REFORMA DE PARQUES, PRAÇAS E JARDINS	20.000,00
	2.17-MANUTENÇÃO DA EDUCAÇÃO BÁSICA - INFANTIL	239.821,21
	1.18-EXTENSAO DA REDE ELÉTRICA URBANA	100.000,00
	2.18-PROFISSIONAIS DA EDUCAÇÃO BÁSICA - INFANTIL	5.000,00
	1.19-AMPLIAÇÃO E MELH. CEMITÉRIO E CAPELA MORTUÁRIA	9.380,00
	2.21-TRANSPORTE DO ESCOLAR NO ENSINO MÉDIO	15.000,00
	2.22-TRANSPORTE DO ESCOLAR NO ENSINO SUPERIOR	53.000,00
	2.23-SUBVENÇÃO A ENTIDADES CULTURAIS	10.000,00
	2.25-REPETIDORAS DE SINAIS DE TV	19.000,00
	2.26-MANUTENÇÃO DO DEPORTO AMADOR	191.000,00
	2.27-CONSERVAÇÃO E MELHORIA DO CLUBE MUNICIPAL	60.000,00
	1.28-INSTALAÇÃO E CAPTAÇÃO DE ENERGIA SOLAR	23.100,00
	2.28-SECRETARIA MUNICIPAL DE OBRAS E DESENVOLVIMENTO	864.000,00
	1.29-AQUISIÇÃO DE MÁQUINAS, VEÍCULOS E EQUIPAMENTOS	13.327,89
	2.29-MANUTENÇÃO DA DEFESA CIVIL	10.000,00
	2.30-CONSERVAÇÃO E MELHORIA DE PRAÇAS E JARDINS	110.000,00
	2.31-MANUTENÇÃO DE VIAS URBANAS	833.700,00
	1.31-PROGRAMA DE MATA BURROS E BUEIRAS	65.000,00
	2.32-OFFERTA DE SERVIÇOS FUNERÁRIOS	100.000,00
	2.33-MANUTENÇÃO DA FÁBRICA DE ARTEFATOS DE CIMENTO	100.000,00
	2.34-MANUTENÇÃO DA ILUMINAÇÃO PÚBLICA	78.575,00
	1.35-ÁREA DE INTEGRAÇÃO SOCIO AMBIENTAL -CASA DO ABRAÇO	219.049,00
	2.35-MANUTENÇÃO DAS ATIVIDADES DA LIMPEZA PÚBLICA	620.000,00
	2.36-MANUTENÇÃO DO SERVIÇO DE ESGOTO SANITÁRIO	65.000,00
	1.36-REFORMA E MANUTENÇÃO DO CRAS	94.928,00
	2.37-REAL. DE EXPO. AGROPECUÁRIA E CONCURSO LEITEIRO	500.000,00
	1.38-CONST. E MANUT. PARQUE PARA REALIZAÇÃO DE EVENTOS	79.000,00
	2.38-CONTRIBUIÇÕES À ENTID. DE ASSIT. AO PRODUTOR RURAL	102.000,00
	2.39-ASSISTÊNCIA AO PRODUTOR RURAL	1.225.000,00
	2.40-CONTRATO DE RATEIO - SIPOA	38.400,00
	2.41-APOIO ÀS ATIVIDADES DE DESENVOLVIMENTO ECONÔMICO	18.000,00
	2.42-MANUTENÇÃO DE ESTRADAS VICINAIS	1.065.000,00
	2.43-MANUTENÇÃO DE VEÍCULOS E MÁQUINAS	235.000,00
	2.44-RESIDENCIA DE MEDICINA	50.000,00
	2.45-DESENVOLV. DAS ATIVIDADES DA ATENÇÃO BÁSICA	1.669.000,00
	2.46-MANUTENÇÃO DO PROGRAMA DE SAÚDE DA FAMÍLIA	415.000,00
	1.47-CONSTRUÇÃO DE ARQUIBANCADEA E PISTA DE ATLETISMO	50.000,00
	2.47-SUBVENÇÃO A ENTIDADES DE ATENDIMENTO HOSPITALAR	62.640,00
	2.48-CONTRATO DE RATEIO - CONSULTAS ESPECIALIZADAS	21.524,34
	2.49-REDE DE URGÊNCIA E EMERGÊNCIA-CISDESTE	29.000,00
	2.50-MANUTENÇÃO DO CENTRO DE FISIOTERAPIA	630.000,00
	2.51-ATENDIMENTO EM MAC E TRATAMENTO FORA DO DOMICÍLIO	17.904,00
	2.52-CONTRATO DE RATEIO - VISA	118.411,70
	2.54-MANUTENÇÃO DA VIGILÂNCIA EPIDEMIOLÓGICA	



Receitas

Grupo Destinação 1: RECURSOS DO EXERCÍCIO CORRENTE
Especificação da Destinação 501: OUTROS RECURSOS NÃO VINCULADOS
Detalhamento da Destinação 000: NÃO SE APLICA

Código Receitas

1.1.2.1.01.0.1.01.00.00-TAXA DE LICENÇA PARA EXECUÇÃO DE OBRAS
1.1.2.1.01.0.1.02.00.00-TAXA DE LICENÇA PARA FUNC. DE ESTAB. COMERCIAL, IND. E SERVIÇOS
1.1.2.1.01.0.2.01.00.00-TAXA DE LICENÇA PARA EXECUÇÃO DE OBRAS - MULTAS E JUROS
1.1.2.2.01.0.1.01.00.00-TAXA DE LIMPEZA PÚBLICA
1.1.2.2.01.0.1.02.00.00-TAXA DE CONSERVAÇÃO DE CALÇAMENTO
1.1.2.2.01.0.1.04.00.00-TAXA DE ESGOTO
1.1.2.2.01.0.1.05.00.00-TAXA DE CEMITÉRIO
1.1.2.2.01.0.1.06.00.00-EXPEDIENTE E EMOLUMENTOS
1.1.2.2.01.0.1.50.00.00-TAXA DE AVERBAÇÃO - PRINCIPAL
1.1.2.2.01.0.1.99.00.00-TAXAS PELA PRESTAÇÃO DE SERVIÇOS EM GERAL - PRINCIPAL
1.1.2.2.01.0.2.06.00.00-EXPEDIENTE E EMOLUMENTOS - MULTAS E JUROS
1.1.2.2.01.0.2.99.00.00-TAXAS PELA PRESTAÇÃO DE SERVIÇOS EM GERAL - MULTAS E JUROS
1.3.1.1.01.1.1.50.00.00-ALUGUEL DE TRATOR AGRÍCOLA
1.3.1.1.02.0.1.99.00.00-CONCESSÃO, PERMISSÃO, AUTORIZAÇÃO OU CESSÃO DO DIREITO DE USO DE BENS IMÓVEIS PÚBLICOS - PRINCIPAL
1.7.1.9.58.0.1.99.00.00-TRANSFERÊNCIA OBRIGATORIA DECORRENTE DA LEI COMPLEMENTAR Nº 176/2020 (LEI KANDIRI) - PRINCIPAL
1.7.2.9.99.0.1.03.00.00-TRANSFERÊNCIAS DOS ESTADOS PARA DEFESA CIVIL

Total: 2 - 1.500.000 19.893.389,38

Total: 2 - 1.501.000 308.867,22

Despesas

2.55-AÇÕES DE COMBATE AO COVID-19 3.000,00
2.56-MANUTENÇÃO DAS ATIVIDADES DA FARMÁCIA DE TODOS 239.463,30
2.57-SECRETARIA MUNICIPAL DE SAÚDE 490.000,00
2.58-SECRETARIA MUNICIPAL DE ASSISTENCIA SOCIAL 91.600,00
2.59-CONSELHO MUNICIPAL DE ASSISTENCIA SOCIAL 3.000,00
2.60-CONS. MUNIC. DA CRIANÇA E DO ADOLESCENTE E TUTELAR 132.000,00
2.61-ATENDIMENTO À CRIANÇA E AO ADOLESCENTE 20.000,00
2.62-SUBVENÇÃO A ENTIDADE DE APOIO AO IDOSO 18.000,00
2.63-SERV. DE CONVIVENCIA E FORTALECIMENTO DE VÍNCULOS 85.000,00
2.64-CONTRATO DE RATEIO - ASSISTENCIA SOCIAL 4.800,00
2.65-SUBVENÇÃO A ENTIDADE DE APOIO A CRIANÇA/ADOLESCENTE 18.000,00
2.66-CENTRO DE REFERENCIA DA ASSISTENCIA SOCIAL/PAIF 260.600,00
2.67-MANUTENÇÃO DO PROGRAMA BOLSA FAMILIA 5.000,00
2.68-APOIO AO MIGRANTE 5.000,00
2.69-BENEFÍCIOS EVENTUAIS E EMERGENCIAIS 44.772,00
2.70-ACESSO A HABITAÇÃO E MELHORIA DE UNIDADES 250.000,00
2.71-MANUTENÇÃO DE ATIVIDADES CULTURAIS 30.000,00
2.72-FUNDO MUNIC. PROTEÇÃO AO PATRIM. CULTURAL FUMPAÇ 190.000,00
2.73-REAL. DE EVENTOS E FESTAS CULTURAIS E POPULARES 550.000,00
2.74-SUBVENÇÃO A ENTIDADES COMUNITARIAS 12.000,00
2.75-CONTRATO DE RATEIO - GESTÃO CIESP 106.500,00
2.76-CONTRATO DE RATEIO - FISCAL DE POSTURAS 13.440,00
2.77-CONTRATO DE RATEIO - SIPOV 10.440,00
2.78-CONTRATO DE RATEIO - REURB 16.080,00
1.79-CONSTRUÇÃO DE SEDE PARA CÂMARA MUNICIPAL 426.681,98
2.79-CONTRATO DE RATEIO - DESPORTO E LAZER 20.000,00

18.947.438,38

308.867,22

Grupo Destinação

1: RECURSOS DO EXERCÍCIO CORRENTE



Receitas

Especificação da Destinação 540: TRANSFERÊNCIAS DO FUNDEB - IMPOSTOS E TRANSFERÊNCIAS DE IMPOSTOS
 Detalhamento da Destinação 000.NÃO SE APLICA

Código Receitas

1.3.2.1.01.0.1.01.18.00-REMUN.DEPOSITOS TRANSF-FUNDEB - IMPOSTOS E TRANSF. IMPOSTOS - FONTE 540.000
 1.7.5.1.50.0.1.99.00.00-TRANSF REC FUNDO DE MANUT E DESENV EDUC BÁSICA E DE VALOR PROF. DA EDUC - FUNDEB

Valor Projeto/Atividade

45.000,00 2.14-TRANSPORTE DO ESCOLAR DA EDUCAÇÃO BÁSICA
 4.109.077,00 2.15-MANUTENÇÃO DA EDUCAÇÃO BÁSICA - FUNDAMENTAL
 2.16-PROFISSIONAIS DA EDUCAÇÃO BÁSICA - FUNDAMENTAL
 2.17-MANUTENÇÃO DA EDUCAÇÃO BÁSICA - INFANTIL
 2.18-PROFISSIONAIS DA EDUCAÇÃO BÁSICA - INFANTIL

Total: 2 - 1.540.000 4.154.077,00

2.500.000,00
 98.500,00
 581.000,00
4.154.077,00

Grupo Destinação 1:RECURSOS DO EXERCÍCIO CORRENTE

Especificação da Destinação 550: TRANSFERÊNCIA DO SALÁRIO-EDUCAÇÃO
 Detalhamento da Destinação 000.NÃO SE APLICA

Código Receitas

1.3.2.1.01.0.1.01.47.00-REMUN.DEPOSITOS TRANSF. DO SALÁRIO EDUCAÇÃO - FONTE 550.000
 1.7.1.4.52.0.1.99.00.00-TRANSFERÊNCIAS DO SALÁRIO-EDUCAÇÃO - PRINCIPAL

Valor Projeto/Atividade

53.000,00 2.15-MANUTENÇÃO DA EDUCAÇÃO BÁSICA - FUNDAMENTAL
 203.000,00 2.17-MANUTENÇÃO DA EDUCAÇÃO BÁSICA - INFANTIL
 2.19-MERENDA PARA EDUCAÇÃO BÁSICA - INFANTIL
 2.20-MERENDA PARA EDUCAÇÃO BÁSICA - FUNDAMENTAL

Total: 2 - 1.550.000 256.000,00

110.361,85
 11.678,79
 35.000,00
 98.959,36
256.000,00

Grupo Destinação 1:RECURSOS DO EXERCÍCIO CORRENTE

Especificação da Destinação 552: TRANSFERÊNCIAS DE RECURSOS DO FNDE REFERENTES AO PROGRAMA NACIONAL DE ALIMENTAÇÃO ESCOLAR (PNAE)
 Detalhamento da Destinação 000.NÃO SE APLICA

Código Receitas

1.3.2.1.01.0.1.01.44.00-REMUN.DEPOSITOS TRANSF. REC. FNDE REF. PNAE - FONTE 552.000
 1.7.1.4.52.0.1.99.00.00-TRANSFERÊNCIAS REFERENTES AO PROGRAMA NACIONAL DE ALIMENTAÇÃO ESCOLAR - PNAE - PRINCIPAL

Valor Projeto/Atividade

2.000,00 2.15-MANUTENÇÃO DA EDUCAÇÃO BÁSICA - FUNDAMENTAL
 109.000,00 2.19-MERENDA PARA EDUCAÇÃO BÁSICA - INFANTIL
 2.20-MERENDA PARA EDUCAÇÃO BÁSICA - FUNDAMENTAL

Total: 2 - 1.552.000 111.000,00

81.040,64
111.000,00

Grupo Destinação 1:RECURSOS DO EXERCÍCIO CORRENTE

Especificação da Destinação 553: TRANSFERÊNCIAS DE RECURSOS DO FNDE REFERENTES AO PROGRAMA NACIONAL DE APOIO AO TRANSPORTE ESCOLAR (P
 Detalhamento da Destinação 000.NÃO SE APLICA

Código Receitas

1.3.2.1.01.0.1.01.45.00-REMUN.DEPOSITOS TRANSF. REC. FNDE REF. PNATE - FONTE 553.000
 1.7.1.4.53.0.1.99.00.00-TRANSF. REF. PROGR. MAC. APOIO AO TRANSP. ESCOLAR - PNATE - PRINCIPAL

Valor Projeto/Atividade

4.000,00 2.14-TRANSPORTE DO ESCOLAR DA EDUCAÇÃO BÁSICA
 8.900,00

Total: 2 - 1.553.000 12.900,00

12.900,00

Grupo Destinação 1:RECURSOS DO EXERCÍCIO CORRENTE

Especificação da Destinação 569: OUTRAS TRANSFERÊNCIAS DE RECURSOS DO FNDE
 Detalhamento da Destinação 000.NÃO SE APLICA

Código Receitas

Valor Projeto/Atividade

Valor



Receitas

1.3.2.1.01.0.1.01.46.00-REMUN.DEPOSITOS OUTRAS TRANSF. REC. DO FNDE - FONTE 569.000	1.000,00	2.15-MANUTENÇÃO DA EDUCAÇÃO BÁSICA - FUNDAMENTAL	1.000,00
Total: 2 - 1.569.000	1.000,00		1.000,00

Grupo Destinação
 Especificação da Destinação
 1.RECURSOS DO EXERCÍCIO CORRENTE
 570.TRANSFERÊNCIAS DO GOVERNO FEDERAL REFERENTES A CONVÊNIOS E OUTROS
 REPASSES VINCULADOS A EDUCAÇÃO

Detalhamento da Destinação
 000.NÃO SE APLICA

Código Receitas	Valor	Projeto/Atividade	Valor
1.3.2.1.01.0.1.01.22.00-REMUN.DEPOSITOS TRANSF. UNIÃO CONV. VINC. EDUCAÇÃO - FONTE 570.000	134.000,00	1.5-AQU. VEÍCULO P/TRANSPORTE ESCOLAR DA EDUC. BÁSICA	250.000,00
Total: 2 - 1.570.000	134.000,00	1.6-CONST. REF. AMPL. ESCOLA EDUCAÇÃO BÁSICA	850.000,00
			1.100.000,00

Grupo Destinação
 Especificação da Destinação
 1.RECURSOS DO EXERCÍCIO CORRENTE
 571.TRANSFERÊNCIAS DO ESTADO REFERENTES A CONVÊNIOS E OUTROS REPASSES
 VINCULADOS A EDUCAÇÃO

Detalhamento da Destinação
 000.NÃO SE APLICA

Código Receitas	Valor	Projeto/Atividade	Valor
1.3.2.1.01.0.1.01.71.00-REMUN.DEPOSITOS TRANSF ESTADO CONV. EDUCAÇÃO - FONTE 571.000	108.000,00	1.6-CONST. REF. AMPL. ESCOLA EDUCAÇÃO BÁSICA	108.000,00
Total: 2 - 1.571.000	108.000,00		108.000,00

Grupo Destinação
 Especificação da Destinação
 1.RECURSOS DO EXERCÍCIO CORRENTE
 576.TRANSFERÊNCIAS DE RECURSOS DOS ESTADOS PARA PROGRAMAS DE EDUCAÇÃO
 DETALHAMENTO DA DESTINAÇÃO

001.TRANSFERÊNCIAS DE RECURSOS PARA O PROGRAMA ESTADUAL DE TRANSPORTE ESCOLAR (PTE).

Código Receitas	Valor	Projeto/Atividade	Valor
1.3.2.1.01.0.1.01.06.00-REMUN.DEPOSITOS PTE - FONTE 576.001	10.000,00	2.14-TRANSPORTE DO ESCOLAR DA EDUCAÇÃO BÁSICA	93.000,00
1.7.2.9.52.0.1.01.00.00-PROGRAMA DE TRANSPORTE ESCOLAR - PTE	83.000,00		
Total: 2 - 1.576.001	93.000,00		93.000,00

Grupo Destinação
 Especificação da Destinação
 1.RECURSOS DO EXERCÍCIO CORRENTE
 600.TRANSFERÊNCIAS FUNDO A FUNDO DE RECURSOS DO SUS PROVENIENTES DO GOVERNO FEDERAL - BLOCO DE MANUTENÇÃO

000.NÃO SE APLICA

Código Receitas	Valor	Projeto/Atividade	Valor
1.3.2.1.01.0.1.01.59.00-REMUN.DEPOSITOS TRANSF. UNIÃO MANUTENÇÃO SUS - FONTE 600.000	75.000,00	2.45-DESENVOLV. DAS ATIVIDADES DA ATENÇÃO BÁSICA	550.000,00
1.7.1.3.50.1.1.01.00.00-PROGRAMA DE INFORMATIZAÇÃO DA APS	27.000,00	2.46-MANUTENÇÃO DO PROGRAMA DE SAÚDE DA FAMÍLIA	209.000,00
1.7.1.3.50.1.1.02.00.00-INCENTIVO PARA AÇÕES ESTRATÉGICAS	4.800,00	2.53-AÇÕES DE VIGILÂNCIA SANITÁRIA	5.000,00
1.7.1.3.50.1.1.03.00.00-INCENTIVO FINANCEIRO DA APS - DESEMPENHO	38.000,00	2.54-MANUTENÇÃO DA VIGILÂNCIA EPIDEMIOLÓGICA	11.088,30
1.7.1.3.50.1.1.04.00.00-INCENTIVO FINANCEIRO DA APS - CAPTAÇÃO PONDERADA	280.000,00	2.56-MANUTENÇÃO DAS ATIVIDADES DA FARMÁCIA DE TODOS	116.711,70
1.7.1.3.50.1.1.05.00.00-AGENTE COMUNITÁRIO DE SAÚDE	92.000,00		
1.7.1.3.50.1.1.06.00.00-CV19 - CORONAVÍRUS (COVID-19)	236.000,00		
1.7.1.3.50.3.1.02.00.00-ASSISTENCIA FINANCEIRA PARA AGENTES DE COMBATE AS ENDEMIAS	74.000,00		



Receitas

1.7.1.3.50.3.1.03.00.00-INCENTIVO FINANCEIRO PARA A VIGILÂNCIA EM SAÚDE - DESPESAS
 DIVERSAS
 1.7.1.3.50.4.1.01.00.00-PROM.ASSIST.FARMACÊUTICA E INSUMOS ESTRAT. AT.BÁSICA EM SAÚDE
 1.7.1.3.50.4.1.02.00.00-CV19 - CORONAVIRUS (COVID-19)
 1.7.1.3.50.5.1.01.00.00-IMPLEMENTAÇÃO DA SEGURANÇA ALIMENTAR E NUTRICIONAL NA SAÚDE
 1.7.1.3.50.5.1.99.00.00-TRANSF.RECURSOS BLOCO MANUT.DAS AÇÕES E SERVIÇOS PÚBLICOS DE SAÚDE - GESTÃO DO SUS - PRINCIPAL

Total: 2 - 1.600,00

891.800,00

Despesas

Grupo Destinação
 Especificação da Destinação
 Detalhamento da Destinação

Código Receitas

1.3.2.1.01.0.1.01.53.00-REMUN.DEPOSITOS TRANSF. UNIÃO ESTRUTURAÇÃO SUS - FONTE 601.000

Total: 2 - 1.601,000

6.000,00

Grupo Destinação
 Especificação da Destinação
 Detalhamento da Destinação

Código Receitas

1.3.2.1.01.0.1.01.55.00-REMUN.DEPOSITOS TRANSF.REC.FUNDO EST. DE SAÚDE - FONTE 621.000
 1.7.2.3.50.0.1.99.00.00-TRANSF DE RECURSOS DO ESTADO PARA SISTEMA UNICO DE SAÚDE - SUS - PRINCIPAL

Total: 2 - 1.621,000

918.825,00

Grupo Destinação
 Especificação da Destinação
 Detalhamento da Destinação

Código Receitas

1.3.3-AQUISIÇÃO DE VEÍCULOS E EQUIPAMENTOS PARA A SAÚDE
 1.34-REFORMA E REESTRUTURAÇÃO DE UBS E POSTOS DE SAÚDE

Total: 2 - 1.631,000

660.000,00

Grupo Destinação
 Especificação da Destinação
 Detalhamento da Destinação

1.RECURSOS DO EXERCÍCIO CORRENTE
 659. OUTROS RECURSOS VINCULADOS A SAÚDE
 000.NÃO SE APLICA

[Handwritten signature]



Receitas

Código Receitas	Valor	Projeto/Atividade	Valor
1.3.2.1.01.0.1.01.54.00-REMUN. DEPOSITOS OUTRAS RECURSOS VINC. À SAÚDE - FONTE 669.000	18.000,00	2.51- ATENDIMENTO EM MAC E TRATAMENTO FORA DO DOMICILIO	6.000,00
		2.55-AÇÕES DE COMBATE AO COVID-19	12.000,00
Total: 2 - 1.659.000	18.000,00		18.000,00

Despesas

Grupo Destinação	Valor	Projeto/Atividade	Valor
1. RECURSOS DO EXERCÍCIO CORRENTE			
660 TRANSFERÊNCIA DE RECURSOS DO FUNDO NACIONAL DE ASSISTÊNCIA SOCIAL - FNAS			
Detalhamento da Destinação			
000 NÃO SE APLICA			
Código Receitas			
1.3.2.1.01.0.1.01.29.00-REMUN. DEPOSITOS F.N.A.S. - FONTE 660.000	3.000,00	1.36-REFORMA E MANUTENÇÃO DO CRAS	72,00
1.7.1.6.50.0.1.02.00-TRANSFERÊNCIAS FNAS - RECURSOS IGD - BOLSA FAMÍLIA	1.600,00	2.63-SERV. DE CONVIVÊNCIA E FORTALECIMENTO DE VINCULOS	5.000,00
1.7.1.6.50.0.1.13.00-TRANSFERÊNCIAS FNAS - RECURSOS IGD - PROGRAMA AUXÍLIO BRASIL	28.000,00	2.66-CENTRO DE REFERÊNCIA DA ASSISTÊNCIA SOCIAL/PAIF	70.000,00
1.7.1.6.50.0.1.50.00-COMPONENTE - PBI	39.000,00	2.69-BENEFÍCIOS EVENTUAIS E EMERGENCIAIS	3.228,00
1.7.1.6.50.0.1.99.00-TRANSFERÊNCIAS DE RECURSOS DO FUNDO NACIONAL DE ASSISTÊNCIA SOCIAL - PRINCIPAL	6.700,00		
Total: 2 - 1.660.000	78.300,00		78.300,00

Grupo Destinação	Valor	Projeto/Atividade	Valor
1. RECURSOS DO EXERCÍCIO CORRENTE			
661 TRANSFERÊNCIA DE RECURSOS DOS FUNDOS ESTADUAIS DE ASSISTÊNCIA SOCIAL			
Detalhamento da Destinação			
000 NÃO SE APLICA			
Código Receitas			
1.3.2.1.01.0.1.01.56.00-REMUN. DEPOSITOS FEAS - FONTE 661.000	2.000,00	2.69-BENEFÍCIOS EVENTUAIS E EMERGENCIAIS	72.000,00
1.7.2.9.51.0.1.01.00-TRANSF. FEAS PISO MINEIRO	70.000,00		
Total: 2 - 1.661.000	72.000,00		72.000,00

Grupo Destinação	Valor	Projeto/Atividade	Valor
1. RECURSOS DO EXERCÍCIO CORRENTE			
700 OUTRAS TRANSFERÊNCIAS DE CONVÊNIOS OU REPASSES DA UNIÃO			
Detalhamento da Destinação			
000 NÃO SE APLICA			
Código Receitas			
1.3.2.1.01.0.1.01.24.00-REMUN. DEPOSITOS TRANSF. UNIÃO CONV. OUTROS - FONTE 700.000	840.000,00	1.12-REFORMA DO ESTÁDIO MUNICIPAL	150.000,00
		1.14-CONST. E RESTAURAÇÃO ESPAÇOS POLIESPORTIVO	200.000,00
		1.16-PAVIMEN. E CALÇAMENTO DE VIAS URBANAS	1.000.000,00
		1.17-CONSTRUÇÃO E REFORMA DE PARQUES, PRAÇAS E JARDINS	300.000,00
		1.20-ESGOTAMENTO SANITÁRIO COMUNIDADE CONTENDAS	200.000,00
		1.21-ESGOTAMENTO SANITÁRIO - BAIRRO PEDRA BRANCA	100.000,00
		1.23-ESGOTAMENTO SANIÁRIO - CENTRO	168.000,00
		1.24-INFRA ESTRUTURA RURAL	250.000,00
		1.26-AQUISIÇÃO DE MÁQUINAS E IMPLEMENTOS AGRÍCOLAS	354.448,00
		1.27-CONSTRUÇÃO E REFORMA INST. DE GALPÕES INDUSTRIAIS	120.000,00
		1.29-AQUISIÇÃO DE MÁQUINAS, VEÍCULOS E EQUIPAMENTOS	961.552,00
		1.30-CONSTRUÇÃO E REFORMA DE PONTES	250.000,00
		1.37-CONSTRUIR E REFORMAR UNIDADES HABITACIONAIS	260.000,00
		1.46-OBRAS DE INFRAESTRUTURA URBANA	250.000,00
		1.47-CONSTRUÇÃO DE ARQUIBANCADEA E PISTA DE ATLETISMO	100.000,00
Total: 2 - 1.700.000	840.000,00		4.664.000,00

Grupo Destinação 1. RECURSOS DO EXERCÍCIO CORRENTE



Receitas

Despesas

Especificação da Destinação 701. OUTRAS TRANSFERÊNCIAS DE CONVÊNIOS OU REPASSES DOS ESTADOS
 Detalhamento da Destinação 000. NÃO SE APLICA

Código Receitas

2.4.2.2.99.0.1.99.00.00-OUTRAS TRANSF CONVÊNIOS DOS ESTADOS E DF E DE SUAS ENTIDADES - PRINCIPAL

Valor Projeto/Atividade

5.500.000,00 1.28-INSTALAÇÃO E CAPTAÇÃO DE ENERGIA SOLAR

50.000,00

Total: 2 - 1.701.000 5.500.000,00

Grupo Destinação 1.RECURSOS DO EXERCÍCIO CORRENTE
 Especificação da Destinação 704. TRANSFERÊNCIA DA UNIÃO REFERENTE A ROYALTIES DO PETRÓLEO E GÁS

Código Receitas

1.7.1.2.52.4.1.99.00.00-COTA-PARTE DO FUNDO ESPECIAL DO PETRÓLEO - FED - PRINCIPAL

Valor Projeto/Atividade

382.000,00 1.35-ÁREA DE INTEGRAÇÃO SÓCIO AMBIENTAL -CASA DO ABRAÇO

127.951,00

Total: 2 - 1.704.000 382.000,00

Grupo Destinação 1.RECURSOS DO EXERCÍCIO CORRENTE
 Especificação da Destinação 706. TRANSFERÊNCIA ESPECIAL DA UNIÃO
 Detalhamento da Destinação 000. NÃO SE APLICA

Código Receitas

1.3.2.1.01.0.1.01.64.00-REMUN.DEPOSITOS TRANSF. ESPECIAL DA UNIÃO - FONTE 706.000

Valor Projeto/Atividade

2.000,00 1.38-CONST. E MANUT. PARQUE PARA REALIZAÇÃO DE EVENTOS

2.000,00

Total: 2 - 1.706.000 2.000,00

Grupo Destinação 1.RECURSOS DO EXERCÍCIO CORRENTE
 Especificação da Destinação 710. TRANSFERÊNCIA ESPECIAL DOS ESTADOS
 Detalhamento da Destinação 000. NÃO SE APLICA

Código Receitas

1.3.2.1.01.0.1.01.69.00-REMUN.DEPOSITOS EMENDAS ESPECIAIS ESTADO - FONTE 710.000

Valor Projeto/Atividade

19.000,00 1.38-CONST. E MANUT. PARQUE PARA REALIZAÇÃO DE EVENTOS

19.000,00

Total: 2 - 1.710.000 19.000,00

Grupo Destinação 1.RECURSOS DO EXERCÍCIO CORRENTE
 Especificação da Destinação 710. TRANSFERÊNCIA ESPECIAL DOS ESTADOS
 Detalhamento da Destinação 010. TRANSFERÊNCIA ESPECIAL DO ESTADO - ACORDO JUDICIAL DE REPARAÇÃO DOS IMPACTOS SOCIOECONÔMICOS E AMBI

Código Receitas

1.3.2.1.01.0.1.01.68.00-REMUN.DEPOSITOS TRANSF ESPECIAL ESTADO - ACORDO BRUMADINHO - FONTE 710.010

Valor Projeto/Atividade

53.000,00 1.35-ÁREA DE INTEGRAÇÃO SÓCIO AMBIENTAL -CASA DO ABRAÇO

53.000,00

Total: 2 - 1.710.010 53.000,00

Grupo Destinação

1.RECURSOS DO EXERCÍCIO CORRENTE



Receitas

Despesas

Especificação da Destinação 718.AUXILIO FINANCEIRO - OUTORGA CRÉDITO TRIBUTÁRIO ICMS - ART. 5º, INCISO V, EC Nº 123/2022
 Detalhamento da Destinação 000.NÃO SE APLICA
Código Receitas
 1.7.1.9.61.0.1.99.00.00-AUXILIO FINANCEIRO - OUTORGA CRÉDITO TRIBUTÁRIO ICMS - ART. 5º, INCISO V, EC Nº 123/2022 - PRINCIPAL

Valor **Projeto/Atividade**
 55.000,00 1.19-AMPLIAÇÃO E MELH. CEMITÉRIO E CAPELA MORTUÁRIA

Total: 2 - 1.718.000

55.000,00

Grupo Destinação 1.RECURSOS DO EXERCÍCIO CORRENTE
 Especificação da Destinação 749.OUTRAS VINCULAÇÕES DE TRANSFERÊNCIAS
 Detalhamento da Destinação 000.NÃO SE APLICA

Código Receitas
 1.7.1.2.99.0.1.01.00.00-CESSAÇÃO ONEROSA DO PRÉ-SAL

Valor **Projeto/Atividade**
 195.348,00 1.28-INSTALAÇÃO E CAPTAÇÃO DE ENERGIA SOLAR
 1.29-AQUISIÇÃO DE MÁQUINAS, VEÍCULOS E EQUIPAMENTOS

Total: 2 - 1.749.000

195.348,00

Grupo Destinação 1.RECURSOS DO EXERCÍCIO CORRENTE
 Especificação da Destinação 750.RECURSOS DA CONTRIBUIÇÃO DE INTERVENÇÃO NO DOMÍNIO ECONÓMICO - CIDE
 Detalhamento da Destinação 000.NÃO SE APLICA

Código Receitas
 1.3.2.1.01.0.1.01.16.00-REMUN.DEPOSITOS C.I.D.E. - FONTE 750.000
 1.7.2.1.53.0.1.99.00.00-COTA-PARTE DA CONTRIBUIÇÃO DE INTERVENÇÃO NO DOMÍNIO ECONÓMICO - PRINCIPAL

Valor **Projeto/Atividade**
 1.000,00 9.5-CONTRIBUIÇÕES AO PASEP
 7.800,00 2.31-MANUTENÇÃO DE VIAS URBANAS

Total: 2 - 1.750.000

8.800,00

Grupo Destinação 1.RECURSOS DO EXERCÍCIO CORRENTE
 Especificação da Destinação 751.RECURSOS DA CONTRIBUIÇÃO PARA O CUSTEIO DO SERVIÇO DE ILUMINAÇÃO PÚBLICA - COSIP
 Detalhamento da Destinação 000.NÃO SE APLICA

Código Receitas
 1.2.4.1.50.0.1.99.00.00-CONTRIBUIÇÃO PARA O CUSTEIO DO SERVIÇO DE ILUMINAÇÃO PÚBLICA - PRINCIPAL
 1.3.2.1.01.0.1.01.17.00-REMUN.DEPOSITOS CONTRIB. CUSTEIO SERV.ILUM.PÚBLICA(COSIP) - FONTE 751.000

Valor **Projeto/Atividade**
 255.425,00 1.18-EXTENSÃO DA REDE ELÉTRICA URBANA
 21.000,00 2.34-MANUTENÇÃO DA ILUMINAÇÃO PÚBLICA

Total: 2 - 1.751.000

276.425,00

Grupo Destinação 1.RECURSOS DO EXERCÍCIO CORRENTE
 Especificação da Destinação 754.RECURSOS DE OPERAÇÕES DE CRÉDITO
 Detalhamento da Destinação 000.NÃO SE APLICA

Código Receitas
 2.1.1.2.54.0.1.99.00.00-OPERAÇÕES DE CRÉDITO INTERNAS PARA PROGRAMAS DE MODERNIZAÇÃO DA ADMINISTRAÇÃO PÚBLICA - PRINCIPAL

Valor **Projeto/Atividade**
 1.000.000,00 1.40-CONSTRUÇÃO DE PRÉDIO DA SEDE DA PREFEITURA

Total: 2 - 1.754.000

1.000.000,00

Grupo Destinação 1.RECURSOS DO EXERCÍCIO CORRENTE



Receitas

Despesas

Especificação da Destinação 755:RECURSOS DE ALIENAÇÃO DE BENS/ATIVOS - ADMINISTRAÇÃO DIRETA
Detalhamento da Destinação 000:NÃO SE APLICA

Código Receitas

1.3.2.1.01.0.1.01.92.00-REMUN.DEPOSITOS ALIENAÇÃO DE BENS/ATIVOS - ADMINISTRAÇÃO

DIRETA - FONTE 755.000

2.2.1.3.01.0.1.99.00.00-ALIENAÇÃO DE BENS MÓVEIS E SEMOVENTES - PRINCIPAL

Total: 2 - 1.755.000

Valor Projeto/Atividade

23.000,00 1.2-AQUISIÇÃO DE VEICULO PARA ADMINISTRAÇÃO

60.000,00 1.29-AQUISIÇÃO DE MÁQUINAS, VEÍCULOS E EQUIPAMENTOS

83.000,00

Valor

26.327,89

56.672,11

83.000,00

Grupo Destinação 1.RECURSOS DO EXERCÍCIO CORRENTE

Especificação da Destinação 759:RECURSOS VINCULADOS A FUNDOS

Detalhamento da Destinação 005:REPASSE TARIFÁRIO PARA OS FUNDOS MUNICIPAIS DE SANEAMENTO

Código Receitas

1.7.5.9.99.0.1.51.00.00-TRANSFERÊNCIAS PARA O FUNDO MUNICIPAL DE SANEAMENTO BÁSICO

Total: 2 - 1.759.005

Valor Projeto/Atividade

32.000,00 1.23-ESGOTAMENTO SANIÁRIO - CENTRO

32.000,00

Valor

32.000,00

32.000,00

Grupo Destinação 1.RECURSOS DO EXERCÍCIO CORRENTE

Especificação da Destinação 899:OUTROS RECURSOS VINCULADO

Detalhamento da Destinação 000:NÃO SE APLICA

Código Receitas

1.3.2.1.01.0.1.01.65.00-REMUN.DEPOSITOS OUTROS RECURSOS VINCULADOS - FONTE 899.000

Total: 2 - 1.899.000

Valor Projeto/Atividade

4.000,00 1.46-OBRAS DE INFRAESTRUTURA URBANA

4.000,00

Valor

4.000,00

4.000,00



Receitas

Despesas

Sub-Total: 2 35.507.731,60
Total Geral: 35.507.731,60

34.307.731,60
35.507.731,60

**PREFEITURA MUNICIPAL DE MARIPÁ DE MINAS**

CNPJ: 17.724.162/0001-75

Endereço: PRAÇA SÃO SEBASTIÃO, 162, CENTRO, MARIPÁ DE MINAS - MG

Telefone: (32) 3263-1310 E-mail: gabinete@maripa.mg.gov.br

Cálculo de Limites Constitucionais (Consolidado)

Exercício: 2024

Página(s): 1/3

RECEITA BASE DE CÁLCULO PARA APLICAÇÃO MÍNIMA DE EDUCAÇÃO

01 - RECEITAS

A - IMPOSTOS

1.1.1.2.50.0.1.99.00.00	IMPOSTO SOBRE A PROPRIEDADE PREDIAL E TERRITORIAL URBANA - PRINCIPAL	169.863,09
1.1.1.2.50.0.2.99.00.00	IMPOSTO SOBRE A PROPRIEDADE PREDIAL E TERRITORIAL URBANA - MULTAS E JUROS	528,12
1.1.1.2.50.0.3.99.00.00	IMPOSTO SOBRE A PROPRIEDADE PREDIAL E TERRITORIAL URBANA - DÍVIDA ATIVA	22.873,37
1.1.1.2.50.0.4.99.00.00	IMPOSTO SOBRE A PROPRIEDADE PREDIAL E TERRIT URBANA - DÍVIDA ATIVA - MULTAS E JUROS	6.685,29
1.1.1.2.53.0.1.99.00.00	IMPOSTO SOBRE TRANSMISSÃO BENS IMÓVEIS (ITBI) - PRINCIPAL	70.767,71
1.1.1.3.03.1.1.99.00.00	IMPOSTO SOBRE A RENDA - RETIDO NA FONTE - TRABALHO - PRINCIPAL	412.015,03
1.1.1.3.03.4.1.99.00.00	IMPOSTO SOBRE A RENDA - RETIDO NA FONTE - OUTROS RENDIMENTOS - PRINCIPAL	11.674,65
1.1.1.4.51.1.1.99.00.00	IMPOSTO SOBRE SERVIÇOS DE QUALQUER NATUREZA - ISSQN - PRINCIPAL	611.514,99
1.1.1.4.51.1.2.99.00.00	IMPOSTO SOBRE SERVIÇOS DE QUALQUER NATUREZA - ISSQN - MULTAS E JUROS	43,41
1.1.1.4.51.1.3.99.00.00	IMPOSTO SOBRE SERVIÇOS DE QUALQUER NATUREZA - ISSQN - DIVIDA ATIVA	2.171,36
1.1.1.4.51.1.4.99.00.00	IMPOSTO SOBRE SERVIÇOS DE QUALQUER NATUREZA - ISSQN - DÍVIDA ATIVA - MULTAS E JUROS	424,76
	SUB-TOTAL	1.308.561,78

B - TRANFERÊNCIAS CORRENTES

1.7.1.1.51.1.1.99.00.00	COTA-PARTE DO FUNDO DE PARTICIPAÇÃO DOS MUNICÍPIOS - FPM - COTA MENSAL - PRINCIPAL	16.000.000,00
1.7.1.1.51.2.1.99.00.00	COTA-PARTE DO FUNDO DE PARTICIPAÇÃO DOS MUNICÍPIOS - FPM - COTAS EXTRAORDINÁRIAS - PRINCIPAL	1.457.968,00
1.7.1.1.52.0.1.99.00.00	COTA-PARTE DO IMPOSTO SOBRE A PROPRIEDADE TERRITORIAL RURAL - ITR - PRINCIPAL	8.000,00
1.7.2.1.50.0.1.99.00.00	COTA-PARTE DO ICMS - PRINCIPAL	4.089.000,00
1.7.2.1.51.0.1.99.00.00	COTA-PARTE DO IPVA - PRINCIPAL	473.000,00
1.7.2.1.52.0.1.99.00.00	COTA-PARTE DO IPI - MUNICÍPIOS - PRINCIPAL	46.000,00
	SUB-TOTAL	22.073.968,00

TOTAL DAS RECEITAS (A + B) 23.382.529,78**EDUCAÇÃO**

A - DESPESA ORÇADA DA EDUCAÇÃO POR FUNCIONAL PROGRAMÁTICA

12	EDUCAÇÃO	
12.122	ADMINISTRAÇÃO GERAL	
12.122.003	MODERNIZAÇÃO DA GESTÃO ADMINISTRATIVA	66.752,78
12.122.019	EDUCAÇÃO DE QUALIDADE	473.000,00
12.361	ENSINO FUNDAMENTAL	
12.361.019	EDUCAÇÃO DE QUALIDADE	923.201,79
12.365	EDUCAÇÃO INFANTIL	
12.365.019	EDUCAÇÃO DE QUALIDADE	444.821,21

TOTAL DAS DESPESAS

1.907.775,78

B - CONTRIBUIÇÃO FUNDEB

4.106.170,40

TOTAL DE APLICAÇÕES PREVISTAS COM RECURSOS PRÓPRIOS (A + B)

6.013.946,18**Cálculo de Aplicação na Educação**

RECEITA BASE DE CÁLCULO		23.382.529,78
VALOR LEGAL MÍNIMO (CONF. CF/88)	25.00%	5.845.632,45
TOTAL PREVISTO NA EDUCAÇÃO	25.72%	6.013.986,66
SUPERÁVIT/DÉFICIT DA APLICAÇÃO	0.72%	168.354,21

FUNDEB

Aplicação com Remuneração de Profissionais da Educação

RECEITA PREVISTA DE ARRECADAÇÃO DO FUNDEB

**PREFEITURA MUNICIPAL DE MARIPÁ DE MINAS**

CNPJ: 17.724.162/0001-75

Endereço: PRAÇA SÃO SEBASTIÃO, 162, CENTRO, MARIPÁ DE MINAS - MG

Telefone: (32) 3263-1310 E-mail: gabinete@maripa.mg.gov.br

Cálculo de Limites Constitucionais (Consolidado)

Exercício: 2024

Página(s): 2/3

1.3.2.1.01.0.1.01.18.00	REMUN.DEPOSITOS TRANSF.FUNDEB - IMPOSTOS E TRANSF. IMPOSTOS - FONTE 540.000	45.000,00
1.7.5.1.50.0.1.99.00.00	TRANSF REC FUNDO DE MANUT E DESENV EDUC BÁSICA E DE VALOR. PROF. DA EDUC - FUNDEB	4.109.077,00
	SUB-TOTAL	4.154.077,00

Cálculo de Aplicação no FUNDEB

MÍNIMO PREVISTO PARA APLICAÇÃO	70,00%	2.907.853,90
VALOR PREVISTO DE APLICACAO	99,01%	4.113.077,00
SUPERÁVIT/DÉFICIT DE APLICAÇÃO	29,01%	1.205.223,10

Observação: No cálculo do "VALOR PREVISTO DE APLICAÇÃO" são considerados todos elementos de despesa relativos a pessoal (Elementos 04, 11, 13 e 16) da fonte 1.540.000, 1.541.000 e 1.542.000

RECEITA BASE DE CÁLCULO PARA APLICAÇÃO MÍNIMA DE SAÚDE**01 - RECEITAS****A - IMPOSTOS**

1.1.1.2.50.0.1.99.00.00	IMPOSTO SOBRE A PROPRIEDADE PREDIAL E TERRITORIAL URBANA - PRINCIPAL	169.863,09
1.1.1.2.50.0.2.99.00.00	IMPOSTO SOBRE A PROPRIEDADE PREDIAL E TERRITORIAL URBANA - MULTAS E JUROS	528,12
1.1.1.2.50.0.3.99.00.00	IMPOSTO SOBRE A PROPRIEDADE PREDIAL E TERRITORIAL URBANA - DÍVIDA ATIVA	22.873,37
1.1.1.2.50.0.4.99.00.00	IMPOSTO SOBRE A PROPRIEDADE PREDIAL E TERRIT URBANA - DÍVIDA ATIVA - MULTAS E JUROS	6.685,29
1.1.1.2.53.0.1.99.00.00	IMPOSTO SOBRE TRANSMISSÃO BENS IMÓVEIS (ITBI) - PRINCIPAL	70.767,71
1.1.1.3.03.1.1.99.00.00	IMPOSTO SOBRE A RENDA - RETIDO NA FONTE - TRABALHO - PRINCIPAL	412.015,03
1.1.1.3.03.4.1.99.00.00	IMPOSTO SOBRE A RENDA - RETIDO NA FONTE - OUTROS RENDIMENTOS - PRINCIPAL	11.674,65
1.1.1.4.51.1.1.99.00.00	IMPOSTO SOBRE SERVIÇOS DE QUALQUER NATUREZA - ISSQN - PRINCIPAL	611.514,99
1.1.1.4.51.1.2.99.00.00	IMPOSTO SOBRE SERVIÇOS DE QUALQUER NATUREZA - ISSQN - MULTAS E JUROS	43,41
1.1.1.4.51.1.3.99.00.00	IMPOSTO SOBRE SERVIÇOS DE QUALQUER NATUREZA - ISSQN - DIVIDA ATIVA	2.171,36
1.1.1.4.51.1.4.99.00.00	IMPOSTO SOBRE SERVIÇOS DE QUALQUER NATUREZA - ISSQN - DÍVIDA ATIVA - MULTAS E JUROS	424,76
	SUB-TOTAL	1.308.561,78

B - TRANSFERÊNCIAS CORRENTES

1.7.1.1.51.1.1.99.00.00	COTA-PARTE DO FUNDO DE PARTICIPAÇÃO DOS MUNICÍPIOS - FPM - COTA MENSAL - PRINCIPAL	16.000.000,00
1.7.1.1.52.0.1.99.00.00	COTA-PARTE DO IMPOSTO SOBRE A PROPRIEDADE TERRITORIAL RURAL - ITR - PRINCIPAL	8.000,00
1.7.2.1.50.0.1.99.00.00	COTA-PARTE DO ICMS - PRINCIPAL	4.089.000,00
1.7.2.1.51.0.1.99.00.00	COTA-PARTE DO IPVA - PRINCIPAL	473.000,00
1.7.2.1.52.0.1.99.00.00	COTA-PARTE DO IPI - MUNICÍPIOS - PRINCIPAL	46.000,00
	SUB-TOTAL	20.616.000,00

TOTAL DAS RECEITAS (A + B) 21.924.561,78**SAÚDE****A - DESPESA ORÇADA PARA SAÚDE POR FUNCIONAL PROGRAMÁTICA**

10	SAÚDE	
10.122	ADMINISTRAÇÃO GERAL	
10.122.003	MODERNIZAÇÃO DA GESTÃO ADMINISTRATIVA	490.000,00
10.301	ATENÇÃO BÁSICA	
10.301.004	SAÚDE EM MOVIMENTO	2.134.000,00
10.302	ASSISTÊNCIA HOSPITALAR E AMBULATORIAL	
10.302.000	OPERAÇÕES ESPECIAIS	60.000,00
10.302.004	SAÚDE EM MOVIMENTO	743.164,34
10.303	SUPORTE PROFILÁTICO E TERAPÊUTICO	
10.303.004	SAÚDE EM MOVIMENTO	239.463,30
10.304	VIGILÂNCIA SANITÁRIA	
10.304.004	SAÚDE EM MOVIMENTO	17.904,00
10.305	VIGILÂNCIA EPIDEMIOLÓGICA	
10.305.004	SAÚDE EM MOVIMENTO	121.411,70
	TOTAL DAS DESPESAS	3.805.943,34

**PREFEITURA MUNICIPAL DE MARIPÁ DE MINAS**

CNPJ: 17.724.162/0001-75

Endereço: PRAÇA SÃO SEBASTIÃO, 162, CENTRO, MARIPÁ DE MINAS - MG

Telefone: (32) 3263-1310 E-mail: gabinete@maripa.mg.gov.br

Cálculo de Limites Constitucionais (Consolidado)

Exercício: 2024

Página(s): 3/3

TOTAL DE APLICAÇÕES PREVISTAS COM RECURSOS PRÓPRIOS (A) 3.805.943,34

Cálculo de Aplicação na Saúde

RECEITA BASE DE CÁLCULO		21.924.561,78
VALOR LEGAL MÍNIMO (CONF. CF/88)	15.00%	3.288.684,27
TOTAL PREVISTO NA SAÚDE	17.36%	3.805.943,34
SUPERÁVIT/DÉFICIT DA APLICAÇÃO	2.36%	517.259,07

DESPESAS DE PESSOAL**Cálculo da Receita Corrente Líquida**

1 - TOTAL DA RECEITA CORRENTE	33.053.902,00
2 - TOTAL DE CONTRIBUIÇÕES DO FUNDEB	4.106.170,40
3 - TOTAL DE CONTRIBUIÇÕES SERVIDOR AO RPPS	0,00

TOTAL DE APLICAÇÕES PREVISTAS COM RECURSOS PRÓPRIOS (1 - 2 - 3) 28.947.731,60

Demonstrativo das Despesas de Pessoal

1) Despesa de Pessoal do Executivo

PREFEITURA MUNICIPAL DE MARIPÁ DE MINAS

3.1.71.70	RATEIO PELA PARTICIPAÇÃO EM CONSÓRCIO PÚBLICO	225.647,74
3.1.90.03	PENSÕES	21.000,00
3.1.90.04	CONTRATAÇÃO POR TEMPO DETERMINADO	4.526.000,00
3.1.90.11	VENCIMENTOS E VANTAGENS FIXAS PESSOAL CIVIL	4.627.000,00
3.1.90.13	OBRIGAÇÕES PATRONAIS	994.520,00
3.1.90.16	OUTRAS DESPESAS VARIÁVEIS PESSOAL CIVIL	76.900,00
3.3.90.34	OUTRAS DESPESAS DE PESSOAL DECORRENTES DE CONTRAT	600.000,00

SUB-TOTAL 11.071.067,74

2) Despesa de Pessoal do Legislativo

CÂMARA MUNICIPAL DE MARIPÁ DE MINAS

3.1.90.04	CONTRATAÇÃO POR TEMPO DETERMINADO	120.000,00
3.1.90.11	VENCIMENTOS E VANTAGENS FIXAS PESSOAL CIVIL	670.000,00
3.1.90.13	OBRIGAÇÕES PATRONAIS	148.000,00
3.1.90.16	OUTRAS DESPESAS VARIÁVEIS PESSOAL CIVIL	12.000,00

SUB-TOTAL 950.000,00

TOTAL 12.021.067,74

Cálculo de Gastos com Pessoal

EXECUTIVO	38.25%	11.071.067,74
LEGISLATIVO	3.28%	950.000,00
TOTAL DO MUNICÍPIO	41.53%	12.021.067,74



Órgão: 1 - CÂMARA MUNICIPAL DE MARIPÁ DE MINAS

Unidade: 1 - Gabinete e Secretaria da Câmara

Sub-Unidade: 0 - Gabinete e Secretaria da Câmara

Código	Especificação	Desp. Correntes	Desp. de Capital	Total
01	LEGISLATIVA			
01.031	AÇÃO LEGISLATIVA			
01.031.001	ATUAÇÃO DO LEGISLATIVO MUNICIPAL			
01.031.001.1.0001	MANUTENÇÃO DA CÂMARA MUNICIPAL	0,00	50.000,00	50.000,00
4.4.90.51	OBRAS E INSTALAÇÕES		50.000,00	
01.031.001.2.0002	MANUTENÇÃO DAS ATIVIDADES DA CÂMARA	46.000,00	0,00	46.000,00
3.3.90.35	SERVIÇOS DE CONSULTORIA	5.000,00		
3.3.90.36	OUTROS SERVIÇOS DE TERCEIROS PESSOA FÍSICA	5.000,00		
3.3.90.39	OUTROS SERVIÇOS DE TERCEIROS PESSOA JURÍDICA	36.000,00		
		46.000,00	50.000,00	96.000,00



Órgão: 2 - PREFEITURA MUNICIPAL DE MARIPÁ DE MINAS

Unidade: 1 - Gabinete e Assessoria

Sub-Unidade: 0 - Gabinete e Assessoria

Código	Especificação	Desp. Correntes	Desp. de Capital	Total
04	ADMINISTRAÇÃO			
04.122	ADMINISTRAÇÃO GERAL			
04.122.003	MODERNIZAÇÃO DA GESTÃO ADMINISTRATIVA			
04.122.003.2.0004	DESENVOLVIMENTO DE ATIVIDADES DO GABINETE	145.000,00	0,00	145.000,00
3.3.90.36	OUTROS SERVIÇOS DE TERCEIROS PESSOA FÍSICA	25.000,00		
3.3.90.39	OUTROS SERVIÇOS DE TERCEIROS PESSOA JURÍDICA	120.000,00		
		145.000,00	0,00	145.000,00



Órgao: 2 - PREFEITURA MUNICIPAL DE MARIPÁ DE MINAS
Unidade: 2 - Sec. Municipal de Administração
Sub-Unidade: 0 - Sec. Municipal de Administração

Código	Especificação	Desp. Correntes	Desp. de Capital	Total
04	ADMINISTRAÇÃO			
04.122	ADMINISTRAÇÃO GERAL			
04.122.003	MODERNIZAÇÃO DA GESTÃO ADMINISTRATIVA			
04.122.003.1.0079	CONSTRUÇÃO DE SEDE PARA CÂMARA MUNICIPAL	0,00	200.000,00	200.000,00
4.4.90.51	OBRAS E INSTALAÇÕES		200.000,00	
04.122.003.2.0007	SECRETARIA MUNICIPAL DE ADMINISTRAÇÃO	250.000,00	0,00	250.000,00
3.3.90.35	SERVIÇOS DE CONSULTORIA	100.000,00		
3.3.90.39	OUTROS SERVIÇOS DE TERCEIROS PESSOA JURÍDICA	150.000,00		
04.123	ADMINISTRAÇÃO FINANCEIRA			
04.123.003	MODERNIZAÇÃO DA GESTÃO ADMINISTRATIVA			
04.123.003.2.0010	SECRETARIA MUNICIPAL DE FINANÇAS	114.000,00	0,00	114.000,00
3.3.90.35	SERVIÇOS DE CONSULTORIA	102.000,00		
3.3.90.39	OUTROS SERVIÇOS DE TERCEIROS PESSOA JURÍDICA	12.000,00		
06	SEGURANÇA PÚBLICA			
06.181	POLICIAMENTO			
06.181.003	MODERNIZAÇÃO DA GESTÃO ADMINISTRATIVA			
06.181.003.2.0012	CONVÊNIO COM A POLÍCIA MILITAR	11.000,00	0,00	11.000,00
3.3.90.36	OUTROS SERVIÇOS DE TERCEIROS PESSOA FÍSICA	8.000,00		
3.3.90.39	OUTROS SERVIÇOS DE TERCEIROS PESSOA JURÍDICA	3.000,00		
		375.000,00	200.000,00	575.000,00



Órgao: 2 - PREFEITURA MUNICIPAL DE MARIPÁ DE MINAS

Unidade: 3 - Sec. Municipal de Educação e Cultura

Sub-Unidade: 0 - Ações de Ensino

Código	Especificação	Desp. Correntes	Desp. de Capital	Total
12	EDUCAÇÃO			
12.122	ADMINISTRAÇÃO GERAL			
12.122.019	EDUCAÇÃO DE QUALIDADE			
12.122.019.1.0004	MANUT. GARAGEM PARA TRANSPORTE DA EDUCAÇÃO BÁSICA	0,00	100.000,00	100.000,00
4.4.90.51	OBRAS E INSTALAÇÕES		100.000,00	
12.122.019.2.0013	SECRETARIA MUNICIPAL DE EDUCAÇÃO E CULTURA	103.000,00	0,00	103.000,00
3.3.90.36	OUTROS SERVIÇOS DE TERCEIROS PESSOA FÍSICA	3.000,00		
3.3.90.39	OUTROS SERVIÇOS DE TERCEIROS PESSOA JURÍDICA	100.000,00		
12.361	ENSINO FUNDAMENTAL			
12.361.019	EDUCAÇÃO DE QUALIDADE			
12.361.019.1.0006	CONST. REF. AMPL. ESCOLA EDUCAÇÃO BÁSICA	0,00	980.000,00	980.000,00
4.4.90.51	OBRAS E INSTALAÇÕES		980.000,00	
12.361.019.2.0014	TRANSPORTE DO ESCOLAR DA EDUCAÇÃO BÁSICA	170.000,00	0,00	170.000,00
3.3.90.36	OUTROS SERVIÇOS DE TERCEIROS PESSOA FÍSICA	50.000,00		
3.3.90.39	OUTROS SERVIÇOS DE TERCEIROS PESSOA JURÍDICA	120.000,00		
12.361.019.2.0015	MANUTENÇÃO DA EDUCAÇÃO BÁSICA - FUNDAMENTAL	210.000,00	0,00	210.000,00
3.3.90.36	OUTROS SERVIÇOS DE TERCEIROS PESSOA FÍSICA	30.000,00		
3.3.90.39	OUTROS SERVIÇOS DE TERCEIROS PESSOA JURÍDICA	180.000,00		
12.365	EDUCAÇÃO INFANTIL			
12.365.019	EDUCAÇÃO DE QUALIDADE			
12.365.019.2.0017	MANUTENÇÃO DA EDUCAÇÃO BÁSICA - INFANTIL	51.500,00	0,00	51.500,00
3.3.90.36	OUTROS SERVIÇOS DE TERCEIROS PESSOA FÍSICA	1.500,00		
3.3.90.39	OUTROS SERVIÇOS DE TERCEIROS PESSOA JURÍDICA	50.000,00		
		534.500,00	1.080.000,00	1.614.500,00



Órgão: 2 - PREFEITURA MUNICIPAL DE MARIPÁ DE MINAS

Unidade: 4 - Sec. Munic. de Obras e Desenvolvimento

Sub-Unidade: 0 - Sec. Munic. de Obras e Desenvolvimento

Código	Especificação	Desp. Correntes	Desp. de Capital	Total
04	ADMINISTRAÇÃO			
04.122	ADMINISTRAÇÃO GERAL			
04.122.003	MODERNIZAÇÃO DA GESTÃO ADMINISTRATIVA			
04.122.003.1.0040	CONSTRUÇÃO DE PRÉDIO DA SEDE DA PREFEITURA	0,00	1.000.000,00	1.000.000,00
4.4.90.51	OBRAS E INSTALAÇÕES		1.000.000,00	
15	URBANISMO			
15.122	ADMINISTRAÇÃO GERAL			
15.122.010	SERVIÇOS URBANOS EFICIENTES			
15.122.010.2.0028	SECRETARIA MUNICIPAL DE OBRAS E DESENVOLVIMENTO	310.000,00	0,00	310.000,00
3.3.90.36	OUTROS SERVIÇOS DE TERCEIROS PESSOA FÍSICA	60.000,00		
3.3.90.39	OUTROS SERVIÇOS DE TERCEIROS PESSOA JURÍDICA	250.000,00		
15.182	DEFESA CIVIL			
15.182.010	SERVIÇOS URBANOS EFICIENTES			
15.182.010.2.0029	MANUTENÇÃO DA DEFESA CIVIL	6.400,00	0,00	6.400,00
3.3.90.36	OUTROS SERVIÇOS DE TERCEIROS PESSOA FÍSICA	1.400,00		
3.3.90.39	OUTROS SERVIÇOS DE TERCEIROS PESSOA JURÍDICA	5.000,00		
15.451	INFRA-ESTRUTURA URBANA			
15.451.000	OPERAÇÕES ESPECIAIS			
15.451.000.1.0046	OBRAS DE INFRAESTRUTURA URBANA	0,00	254.000,00	254.000,00
4.4.90.51	OBRAS E INSTALAÇÕES		254.000,00	
15.451.010	SERVIÇOS URBANOS EFICIENTES			
15.451.010.1.0016	PAVIMEN. E CALÇAMENTO DE VIAS URBANAS	0,00	1.000.000,00	1.000.000,00
4.4.90.51	OBRAS E INSTALAÇÕES		1.000.000,00	
15.451.010.1.0017	CONSTRUÇÃO E REFORMA DE PARQUES, PRAÇAS E JARDINS	20.000,00	300.000,00	320.000,00
3.3.90.39	OUTROS SERVIÇOS DE TERCEIROS PESSOA JURÍDICA	20.000,00		
4.4.90.51	OBRAS E INSTALAÇÕES		300.000,00	
15.451.010.2.0030	CONSERVAÇÃO E MELHORIA DE PRAÇAS E JARDINS	9.700,00	0,00	9.700,00
3.3.90.36	OUTROS SERVIÇOS DE TERCEIROS PESSOA FÍSICA	2.000,00		
3.3.90.39	OUTROS SERVIÇOS DE TERCEIROS PESSOA JURÍDICA	7.700,00		
15.451.010.2.0031	MANUTENÇÃO DE VIAS URBANAS	9.000,00	0,00	9.000,00
3.3.90.36	OUTROS SERVIÇOS DE TERCEIROS PESSOA FÍSICA	3.000,00		
3.3.90.39	OUTROS SERVIÇOS DE TERCEIROS PESSOA JURÍDICA	6.000,00		
15.452	SERVIÇOS URBANOS			
15.452.010	SERVIÇOS URBANOS EFICIENTES			
15.452.010.1.0018	EXTENSÃO DA REDE ELÉTRICA URBANA	0,00	200.000,00	200.000,00
4.4.90.51	OBRAS E INSTALAÇÕES		200.000,00	
15.452.010.1.0019	AMPLIAÇÃO E MELH. CEMITÉRIO E CAPELA MORTUÁRIA	0,00	150.000,00	150.000,00
4.4.90.51	OBRAS E INSTALAÇÕES		150.000,00	
15.452.010.2.0032	OFERTA DE SERVIÇOS FUNERÁRIOS	10.000,00	0,00	10.000,00
3.3.90.39	OUTROS SERVIÇOS DE TERCEIROS PESSOA JURÍDICA	10.000,00		
15.452.010.2.0033	MANUTENÇÃO DA FÁBRICA DE ARTEFATOS DE CIMENTO	40.000,00	0,00	40.000,00
3.3.90.39	OUTROS SERVIÇOS DE TERCEIROS PESSOA JURÍDICA	40.000,00		
15.452.010.2.0034	MANUTENÇÃO DA ILUMINAÇÃO PÚBLICA	100.000,00	100.000,00	200.000,00
3.3.90.39	OUTROS SERVIÇOS DE TERCEIROS PESSOA JURÍDICA	100.000,00		
4.4.90.51	OBRAS E INSTALAÇÕES		100.000,00	
15.542	CONTROLE AMBIENTAL			
15.542.011	GESTÃO AMBIENTAL			
15.542.011.2.0035	MANUTENÇÃO DAS ATIVIDADES DA LIMPEZA PÚBLICA	203.000,00	0,00	203.000,00
3.3.90.39	OUTROS SERVIÇOS DE TERCEIROS PESSOA JURÍDICA	90.000,00		
3.3.93.39	OUTROS SERVIÇOS DE TERCEIROS PESSOA JURÍDICA	113.000,00		
17	SANEAMENTO			
17.511	SANEAMENTO BÁSICO RURAL			
17.511.011	GESTÃO AMBIENTAL			
17.511.011.1.0020	ESGOTAMENTO SANITÁRIO COMUNIDADE CONTENDAS	0,00	200.000,00	200.000,00
4.4.90.51	OBRAS E INSTALAÇÕES		200.000,00	
17.512	SANEAMENTO BÁSICO URBANO			
17.512.011	GESTÃO AMBIENTAL			
17.512.011.1.0021	ESGOTAMENTO SANITÁRIO - BAIRRO PEDRA BRANCA	0,00	100.000,00	100.000,00
4.4.90.51	OBRAS E INSTALAÇÕES		100.000,00	
17.512.011.1.0023	ESGOTAMENTO SANITÁRIO - CENTRO	0,00	200.000,00	200.000,00
4.4.90.51	OBRAS E INSTALAÇÕES		200.000,00	
17.512.011.2.0036	MANUTENÇÃO DO SERVIÇO DE ESGOTO SANITÁRIO	60.000,00	0,00	60.000,00
3.3.90.36	OUTROS SERVIÇOS DE TERCEIROS PESSOA FÍSICA	36.000,00		
3.3.90.39	OUTROS SERVIÇOS DE TERCEIROS PESSOA JURÍDICA	24.000,00		
20	AGRICULTURA			
20.606	EXTENSÃO RURAL			
20.606.011	GESTÃO AMBIENTAL			
20.606.011.1.0024	INFRA ESTRUTURA RURAL	0,00	250.000,00	250.000,00
4.4.90.51	OBRAS E INSTALAÇÕES		250.000,00	
20.606.013	AGRICULTURA EM DESENVOLVIMENTO			
20.606.013.2.0037	REAL. DE EXPO. AGROPECUÁRIA E CONCURSO LEITEIRO	464.000,00	0,00	464.000,00
3.3.90.36	OUTROS SERVIÇOS DE TERCEIROS PESSOA FÍSICA	4.000,00		
3.3.90.39	OUTROS SERVIÇOS DE TERCEIROS PESSOA JURÍDICA	460.000,00		
20.606.013.2.0039	ASSISTÊNCIA AO PRODUTOR RURAL	485.000,00	0,00	485.000,00
3.3.90.36	OUTROS SERVIÇOS DE TERCEIROS PESSOA FÍSICA	5.000,00		
3.3.90.39	OUTROS SERVIÇOS DE TERCEIROS PESSOA JURÍDICA	480.000,00		
22	INDÚSTRIA			
22.661	PROMOÇÃO INDUSTRIAL			
22.661.014	INDÚSTRIA E DESENVOLVIMENTO ECONÔMICO			



Órgao: 2 - PREFEITURA MUNICIPAL DE MARIPÁ DE MINAS

Unidade: 4 - Sec. Munic. de Obras e Desenvolvimento

Sub-Unidade: 0 - Sec. Munic. de Obras e Desenvolvimento

Código	Especificação	Desp. Correntes	Desp. de Capital	Total
22.661.014.1.0027	CONSTRUÇÃO E REFORMA INST. DE GALPÕES INDUSTRIAIS	0,00	120.000,00	120.000,00
4.4.90.51	OBRAS E INSTALAÇÕES		120.000,00	
22.661.014.2.0041	APOIO ÀS ATIVIDADES DE DESENVOLVIMENTO ECONÔMICO	18.000,00	0,00	18.000,00
3.3.90.39	OUTROS SERVIÇOS DE TERCEIROS PESSOA JURÍDICA	18.000,00		
25	ENERGIA			
25.752	ENERGIA ELÉTRICA			
25.752.011	GESTÃO AMBIENTAL			
25.752.011.1.0028	INSTALAÇÃO E CAPTAÇÃO DE ENERGIA SOLAR	0,00	150.000,00	150.000,00
4.4.90.51	OBRAS E INSTALAÇÕES		150.000,00	
26	TRANSPORTE			
26.782	TRANSPORTE RODOVIÁRIO			
26.782.017	QUALIDADE E SEGURANÇA EM TRANSPORTE			
26.782.017.1.0030	CONSTRUÇÃO E REFORMA DE PONTES	0,00	150.000,00	150.000,00
4.4.90.51	OBRAS E INSTALAÇÕES		150.000,00	
26.782.017.1.0031	PROGRAMA DE MATA BURROS E BUEIRAS	0,00	140.000,00	140.000,00
4.4.90.51	OBRAS E INSTALAÇÕES		140.000,00	
26.782.017.2.0042	MANUTENÇÃO DE ESTRADAS VICINAIS	505.000,00	0,00	505.000,00
3.3.90.36	OUTROS SERVIÇOS DE TERCEIROS PESSOA FÍSICA	5.000,00		
3.3.90.39	OUTROS SERVIÇOS DE TERCEIROS PESSOA JURÍDICA	500.000,00		
26.782.017.2.0043	MANUTENÇÃO DE VEÍCULOS E MÁQUINAS	70.000,00	0,00	70.000,00
3.3.90.36	OUTROS SERVIÇOS DE TERCEIROS PESSOA FÍSICA	10.000,00		
3.3.90.39	OUTROS SERVIÇOS DE TERCEIROS PESSOA JURÍDICA	60.000,00		
		2.310.100,00	4.314.000,00	6.624.100,00



Órgão: 2 - PREFEITURA MUNICIPAL DE MARIPÁ DE MINAS

Unidade: 6 - Fundo Municipal de Saúde

Sub-Unidade: 3 - BLOCO VIGILÂNCIA EM SAÚDE

Código	Especificação	Desp. Correntes	Desp. de Capital	Total
10	SAÚDE			
10.304	VIGILÂNCIA SANITÁRIA			
10.304.004	SAÚDE EM MOVIMENTO			
10.304.004.2.0053	AÇÕES DE VIGILÂNCIA SANITÁRIA	2.000,00	0,00	2.000,00
3.3.90.39	OUTROS SERVIÇOS DE TERCEIROS PESSOA JURÍDICA	2.000,00		
10.305	VIGILÂNCIA EPIDEMIOLÓGICA			
10.305.004	SAÚDE EM MOVIMENTO			
10.305.004.2.0054	MANUTENÇÃO DA VIGILÂNCIA EPIDEMIOLÓGICA	11.000,00	0,00	11.000,00
3.3.90.36	OUTROS SERVIÇOS DE TERCEIROS PESSOA FÍSICA	6.000,00		
3.3.90.39	OUTROS SERVIÇOS DE TERCEIROS PESSOA JURÍDICA	5.000,00		
10.305.004.2.0055	AÇÕES DE COMBATE AO COVID-19	5.000,00	0,00	5.000,00
3.3.90.39	OUTROS SERVIÇOS DE TERCEIROS PESSOA JURÍDICA	5.000,00		
		18.000,00	0,00	18.000,00



Órgão: 2 - PREFEITURA MUNICIPAL DE MARIPÁ DE MINAS

Unidade: 6 - Fundo Municipal de Saúde

Sub-Unidade: 5 - BLOCO GESTÃO DO SUS

Código	Especificação	Desp. Correntes	Desp. de Capital	Total
10	SAÚDE			
10.122	ADMINISTRAÇÃO GERAL			
10.122.003	MODERNIZAÇÃO DA GESTÃO ADMINISTRATIVA			
10.122.003.2.0057	SECRETARIA MUNICIPAL DE SAÚDE	36.000,00	0,00	36.000,00
3.3.90.39	OUTROS SERVIÇOS DE TERCEIROS PESSOA JURÍDICA	36.000,00		
		36.000,00	0,00	36.000,00



Órgão: 2 - PREFEITURA MUNICIPAL DE MARIPÁ DE MINAS
Unidade: 9 - Fundo de Habitação de Inter. Social-FHIS
Sub-Unidade: 0 - Fundo de Habitação de Inter. Social-FHIS

Código	Especificação	Desp. Correntes	Desp. de Capital	Total
16	HABITAÇÃO			
16.482	HABITAÇÃO URBANA			
16.482.002	HABITAÇÃO DE QUALIDADE			
16.482.002.1.0037	CONSTRUIR E REFORMAR UNIDADES HABITACIONAIS	0,00	360.000,00	360.000,00
4.4.90.51	OBRAS E INSTALAÇÕES		360.000,00	
16.482.002.2.0070	ACESSO A HABITAÇÃO E MELHORIA DE UNIDADES	10.000,00	0,00	10.000,00
3.3.90.39	OUTROS SERVIÇOS DE TERCEIROS PESSOA JURÍDICA	10.000,00		
		10.000,00	360.000,00	370.000,00

